

Firma:	IFB Eigenschenk GmbH	Auftrags Nr. 3211151	
Bearbeiter:	Dipl.-Ing. (FH) F. Holzinger	Sportlärm	
Projekt:	WA Marteräcker - Erweiterung I		

Kurze Liste		Punktberechnung							
Immissionsberechnung		Beurteilung nach 18. BImSchV, 2017							
Variante 0		Einstellung: Referenzeinstellung							
		Werktag (8-20h)		Werktag, RZ (20-22h)		Sonntag (9-13h,15-20h)		Sonntag, RZ (13-15h)	
		IRW	L r,A	IRW	L r,A	IRW	L r,A	IRW	L r,A
		/dB	/dB	/dB	/dB	/dB	/dB	/dB	/dB
IPkt001	Parzelle 11_1/2 1 EG N/O	55	47	55	29	55	48	55	55
IPkt002	Parzelle 11_1/2 1 OG1N/O	55	47	55	30	55	48	55	55
IPkt003	Parzelle 11_1/2 2 EG S/O	55	33	55	12	55	33	55	39
IPkt004	Parzelle 11_1/2 2 OG1S/O	55	35	55	17	55	35	55	42
IPkt007	Parzelle 11_1/2 4 EG N/W	55	49	55	29	55	47	55	54
IPkt008	Parzelle 11_1/2 4 OG1N/W	55	50	55	30	55	48	55	54
IPkt009	Parzelle 11_2/2 1 EG N/W	55	50	55	29	55	47	55	53
IPkt010	Parzelle 11_2/2 1 OG1N/W	55	51	55	30	55	47	55	54
IPkt011	Parzelle 11_2/2 2 EG S/W	55	48	55	10	55	31	55	38
IPkt012	Parzelle 11_2/2 2 OG1S/W	55	49	55	14	55	33	55	40
IPkt013	Parzelle 11_2/2 3 EG S/O	55	34	55	12	55	31	55	38
IPkt014	Parzelle 11_2/2 3 OG1S/O	55	35	55	16	55	33	55	39
IPkt017	Parzelle 12 1 EG Nord	55	42	55	27	55	42	55	48
IPkt018	Parzelle 12 1 OG1Nord	55	43	55	28	55	43	55	50
IPkt019	Parzelle 12 2 EG Ost	55	32	55	15	55	32	55	38
IPkt020	Parzelle 12 2 OG1Ost	55	35	55	18	55	34	55	41
IPkt021	Parzelle 12 3 EG Süd	55	45	55	10	55	30	55	37
IPkt022	Parzelle 12 3 OG1Süd	55	46	55	14	55	33	55	40
IPkt023	Parzelle 12 4 EG West	55	46	55	23	55	38	55	45
IPkt024	Parzelle 12 4 OG1West	55	47	55	27	55	41	55	48
IPkt025	Parzelle 13 1 EG Nord	55	45	55	27	55	46	55	53
IPkt026	Parzelle 13 1 OG1Nord	55	46	55	28	55	47	55	53
IPkt027	Parzelle 13 2 EG Ost	55	31	55	9	55	30	55	37
IPkt028	Parzelle 13 2 OG1Ost	55	33	55	13	55	33	55	40
IPkt029	Parzelle 13 3 EG Süd	55	43	55	10	55	30	55	36
IPkt030	Parzelle 13 3 OG1Süd	55	44	55	15	55	33	55	39
IPkt031	Parzelle 13 4 EG West	55	46	55	27	55	46	55	53
IPkt032	Parzelle 13 4 OG1West	55	46	55	28	55	46	55	53
IPkt033	Parzelle 14 1 EG Nord	55	44	55	26	55	46	55	52
IPkt034	Parzelle 14 1 OG1Nord	55	45	55	27	55	46	55	53
IPkt035	Parzelle 14 2 EG Ost	55	29	55	7	55	30	55	36
IPkt036	Parzelle 14 2 OG1Ost	55	32	55	12	55	32	55	39
IPkt037	Parzelle 14 3 EG Süd	55	41	55	8	55	28	55	35
IPkt038	Parzelle 14 3 OG1Süd	55	42	55	12	55	32	55	39
IPkt039	Parzelle 14 4 EG West	55	43	55	26	55	40	55	46
IPkt040	Parzelle 14 4 OG1West	55	44	55	27	55	42	55	48
IPkt041	Parzelle 15 1 EG N/O	55	44	55	25	55	45	55	52
IPkt042	Parzelle 15 1 OG1N/O	55	44	55	26	55	45	55	52
IPkt043	Parzelle 15 2 EG S/O	55	27	55	6	55	28	55	35
IPkt044	Parzelle 15 2 OG1S/O	55	30	55	9	55	29	55	36
IPkt045	Parzelle 15 3 EG S/W	55	40	55	7	55	28	55	35
IPkt046	Parzelle 15 3 OG1S/W	55	41	55	13	55	33	55	40
IPkt047	Parzelle 15 4 EG N/W	55	44	55	25	55	45	55	52
IPkt048	Parzelle 15 4 OG1N/W	55	45	55	26	55	45	55	52
IPkt049	Parzelle 16 1 EG S/W	55	39	55	12	55	34	55	40
IPkt050	Parzelle 16 1 OG1S/W	55	41	55	19	55	39	55	45
IPkt051	Parzelle 16 2 EG S/O	55	27	55	6	55	27	55	34
IPkt052	Parzelle 16 2 OG1S/O	55	31	55	10	55	30	55	37
IPkt053	Parzelle 16 3 EG N/O	55	43	55	25	55	45	55	51
IPkt054	Parzelle 16 3 OG1N/O	55	44	55	25	55	45	55	51
IPkt055	Parzelle 16 4 EG N/W	55	39	55	20	55	37	55	43
IPkt056	Parzelle 16 4 OG1N/W	55	42	55	26	55	42	55	48
IPkt057	Parzelle 21 1 EG N/W	55	43	55	24	55	44	55	51
IPkt058	Parzelle 21 1 OG1N/W	55	43	55	25	55	45	55	51
IPkt059	Parzelle 21 2 EG N/O	55	39	55	22	55	40	55	47
IPkt060	Parzelle 21 2 OG1N/O	55	41	55	22	55	42	55	48
IPkt061	Parzelle 21 3 EG S/O	55	26	55	5	55	26	55	33
IPkt062	Parzelle 21 3 OG1S/O	55	30	55	10	55	30	55	37

Firma:	IFB Eigenschenk GmbH	Auftrags Nr. 3211151	
Bearbeiter:	Dipl.-Ing. (FH) F. Holzinger	Sportlärm	
Projekt:	WA Marteräcker - Erweiterung I		

IPkt063	Parzelle 21 4 EG S/W	55	43	55	24	55	44	55	51
IPkt064	Parzelle 21 4 OG1S/W	55	43	55	25	55	44	55	51
IPkt065	Parzelle 17 1 EG West	55	37	55	19	55	37	55	44
IPkt066	Parzelle 17 1 OG1West	55	43	55	25	55	44	55	50
IPkt067	Parzelle 17 2 EG Süd	55	26	55	6	55	26	55	32
IPkt068	Parzelle 17 2 OG1Süd	55	30	55	10	55	29	55	35
IPkt069	Parzelle 17 3 EG Ost	55	28	55	5	55	29	55	36
IPkt070	Parzelle 17 3 OG1Ost	55	31	55	11	55	32	55	38
IPkt071	Parzelle 17 4 EG Nord	55	37	55	18	55	35	55	41
IPkt072	Parzelle 17 4 OG1Nord	55	40	55	24	55	39	55	45
IPkt073	Parzelle 20 1 EG Nord	55	43	55	23	55	43	55	50
IPkt074	Parzelle 20 1 OG1Nord	55	43	55	24	55	44	55	50
IPkt075	Parzelle 20 2 EG Ost	55	28	55	4	55	29	55	35
IPkt076	Parzelle 20 2 OG1Ost	55	30	55	9	55	31	55	37
IPkt077	Parzelle 20 3 EG Süd	55	25	55	4	55	25	55	32
IPkt078	Parzelle 20 3 OG1Süd	55	28	55	8	55	28	55	35
IPkt079	Parzelle 20 4 EG West	55	38	55	24	55	39	55	46
IPkt080	Parzelle 20 4 OG1West	55	42	55	24	55	43	55	50
IPkt081	Parzelle 22 1 EG N/O	55	43	55	23	55	45	55	51
IPkt082	Parzelle 22 1 OG1N/O	55	44	55	24	55	45	55	51
IPkt083	Parzelle 22 2 EG S/O	55	26	55	4	55	26	55	33
IPkt084	Parzelle 22 2 OG1S/O	55	32	55	12	55	33	55	39
IPkt085	Parzelle 22 3 EG S/W	55	36	55	4	55	37	55	43
IPkt086	Parzelle 22 3 OG1S/W	55	39	55	10	55	39	55	46
IPkt087	Parzelle 22 4 EG N/W	55	44	55	24	55	45	55	51
IPkt088	Parzelle 22 4 OG1N/W	55	44	55	24	55	45	55	52
IPkt089	Parzelle 9 1 EG Nord	55	47	55	23	55	43	55	50
IPkt090	Parzelle 9 1 OG1Nord	55	48	55	26	55	44	55	50
IPkt091	Parzelle 9 2 EG Ost	55	32	55	13	55	31	55	38
IPkt092	Parzelle 9 2 OG1Ost	55	34	55	16	55	33	55	40
IPkt093	Parzelle 9 3 EG Süd	55	37	55	7	55	29	55	35
IPkt094	Parzelle 9 3 OG1Süd	55	39	55	12	55	32	55	38
IPkt095	Parzelle 9 4 EG West	55	46	55	25	55	40	55	47
IPkt096	Parzelle 9 4 OG1West	55	47	55	26	55	41	55	48
IPkt097	Parzelle 8 1 EG Nord	55	43	55	22	55	38	55	44
IPkt098	Parzelle 8 1 OG1Nord	55	44	55	26	55	40	55	47
IPkt099	Parzelle 8 2 EG Ost	55	30	55	10	55	30	55	37
IPkt100	Parzelle 8 2 OG1Ost	55	33	55	15	55	33	55	39
IPkt101	Parzelle 8 3 EG Süd	55	37	55	8	55	28	55	35
IPkt102	Parzelle 8 3 OG1Süd	55	39	55	13	55	32	55	38
IPkt103	Parzelle 8 4 EG West	55	39	55	23	55	38	55	45
IPkt104	Parzelle 8 4 OG1West	55	41	55	26	55	40	55	47
IPkt105	Parzelle 7 1 EG Nord	55	42	55	24	55	40	55	46
IPkt106	Parzelle 7 1 OG1Nord	55	44	55	26	55	43	55	50
IPkt107	Parzelle 7 2 EG Ost	55	30	55	10	55	29	55	36
IPkt108	Parzelle 7 2 OG1Ost	55	32	55	15	55	32	55	39
IPkt109	Parzelle 7 3 EG Süd	55	36	55	10	55	28	55	35
IPkt110	Parzelle 7 3 OG1Süd	55	38	55	15	55	31	55	38
IPkt111	Parzelle 7 4 EG West	55	39	55	24	55	39	55	45
IPkt112	Parzelle 7 4 OG1West	55	41	55	26	55	41	55	47
IPkt113	Parzelle 6 1 EG N/O	55	39	55	24	55	39	55	46
IPkt114	Parzelle 6 1 OG1N/O	55	43	55	26	55	44	55	51
IPkt115	Parzelle 6 2 EG S/O	55	28	55	10	55	28	55	35
IPkt116	Parzelle 6 2 OG1S/O	55	31	55	15	55	31	55	37
IPkt117	Parzelle 6 3 EG S/W	55	35	55	10	55	28	55	34
IPkt118	Parzelle 6 3 OG1S/W	55	38	55	16	55	32	55	39
IPkt119	Parzelle 6 4 EG N/W	55	39	55	25	55	39	55	46
IPkt120	Parzelle 6 4 OG1N/W	55	44	55	26	55	44	55	51
IPkt121	Parzelle 5 1 EG Nord	55	39	55	23	55	36	55	43
IPkt122	Parzelle 5 1 OG1Nord	55	41	55	25	55	40	55	46
IPkt123	Parzelle 5 2 EG Ost	55	27	55	7	55	27	55	34
IPkt124	Parzelle 5 2 OG1Ost	55	30	55	13	55	30	55	37
IPkt125	Parzelle 5 3 EG Süd	55	27	55	8	55	26	55	33
IPkt126	Parzelle 5 3 OG1Süd	55	31	55	12	55	30	55	36

Firma:	IFB Eigenschenk GmbH	Auftrags Nr. 3211151	
Bearbeiter:	Dipl.-Ing. (FH) F. Holzinger	Sportlärm	
Projekt:	WA Marteräcker - Erweiterung I		

IPkt127	Parzelle 5 4 EG West	55	42	55	23	55	42	55	49
IPkt128	Parzelle 5 4 OG1West	55	43	55	25	55	43	55	49
IPkt129	Parzelle 4 1 EG Nord	55	40	55	22	55	37	55	43
IPkt130	Parzelle 4 1 OG1Nord	55	42	55	25	55	40	55	46
IPkt131	Parzelle 4 2 EG Ost	55	29	55	10	55	29	55	35
IPkt132	Parzelle 4 2 OG1Ost	55	32	55	15	55	32	55	38
IPkt133	Parzelle 4 3 EG Süd	55	32	55	10	55	27	55	34
IPkt134	Parzelle 4 3 OG1Süd	55	36	55	14	55	31	55	37
IPkt135	Parzelle 4 4 EG West	55	39	55	22	55	38	55	44
IPkt136	Parzelle 4 4 OG1West	55	42	55	25	55	40	55	47
IPkt137	Parzelle 3 1 EG Nord	55	41	55	17	55	34	55	41
IPkt138	Parzelle 3 1 OG1Nord	55	43	55	23	55	38	55	45
IPkt139	Parzelle 3 2 EG Ost	55	30	55	9	55	28	55	35
IPkt140	Parzelle 3 2 OG1Ost	55	32	55	14	55	31	55	38
IPkt141	Parzelle 3 3 EG Süd	55	31	55	8	55	28	55	34
IPkt142	Parzelle 3 3 OG1Süd	55	34	55	12	55	30	55	37
IPkt143	Parzelle 3 4 EG West	55	42	55	22	55	38	55	44
IPkt144	Parzelle 3 4 OG1West	55	43	55	25	55	40	55	46
IPkt145	Parzelle 10 1 EG N/O	55	49	55	25	55	40	55	47
IPkt146	Parzelle 10 1 OG1N/O	55	50	55	26	55	41	55	48
IPkt147	Parzelle 10 2 EG S/O	55	34	55	9	55	31	55	37
IPkt148	Parzelle 10 2 OG1S/O	55	35	55	13	55	32	55	39
IPkt149	Parzelle 10 3 EG S/W	55	49	55	8	55	29	55	36
IPkt150	Parzelle 10 3 OG1S/W	55	50	55	10	55	31	55	37
IPkt151	Parzelle 10 4 EG N/W	55	53	55	25	55	39	55	46
IPkt152	Parzelle 10 4 OG1N/W	55	54	55	26	55	41	55	47
IPkt153	Parzelle 1 1 EG S/W	55	43	55	7	55	28	55	35
IPkt154	Parzelle 1 1 OG1S/W	55	45	55	11	55	31	55	38
IPkt155	Parzelle 1 2 EG S/O	55	33	55	7	55	29	55	36
IPkt156	Parzelle 1 2 OG1S/O	55	36	55	12	55	32	55	38
IPkt157	Parzelle 1 3 EG N/O	55	50	55	19	55	37	55	44
IPkt158	Parzelle 1 3 OG1N/O	55	51	55	22	55	38	55	45
IPkt159	Parzelle 1 4 EG N/W	55	51	55	23	55	39	55	45
IPkt160	Parzelle 1 4 OG1N/W	55	52	55	25	55	40	55	46
IPkt161	Parzelle 2 1 EG Nord	55	45	55	24	55	39	55	46
IPkt162	Parzelle 2 1 OG1Nord	55	46	55	25	55	40	55	47
IPkt163	Parzelle 2 2 EG Ost	55	32	55	10	55	30	55	37
IPkt164	Parzelle 2 2 OG1Ost	55	34	55	15	55	33	55	39
IPkt165	Parzelle 2 3 EG Süd	55	33	55	6	55	28	55	34
IPkt166	Parzelle 2 3 OG1Süd	55	36	55	11	55	31	55	37
IPkt167	Parzelle 2 4 EG West	55	46	55	23	55	37	55	43
IPkt168	Parzelle 2 4 OG1West	55	47	55	24	55	38	55	45
IPkt169	Parzelle 18 1 EG Nord	55	41	55	24	55	42	55	48
IPkt170	Parzelle 18 1 OG1Nord	55	42	55	24	55	43	55	49
IPkt171	Parzelle 18 2 EG Ost	55	27	55	5	55	27	55	34
IPkt172	Parzelle 18 2 OG1Ost	55	29	55	11	55	30	55	36
IPkt173	Parzelle 18 3 EG Süd	55	25	55	5	55	25	55	32
IPkt174	Parzelle 18 3 OG1Süd	55	29	55	10	55	28	55	35
IPkt175	Parzelle 18 4 EG West	55	38	55	24	55	39	55	46
IPkt176	Parzelle 18 4 OG1West	55	39	55	25	55	40	55	47
IPkt177	Parzelle 19 1 EG Nord	55	35	55	20	55	36	55	42
IPkt178	Parzelle 19 1 OG1Nord	55	38	55	23	55	38	55	45
IPkt179	Parzelle 19 2 EG Ost	55	25	55	4	55	26	55	33
IPkt180	Parzelle 19 2 OG1Ost	55	28	55	9	55	29	55	35
IPkt181	Parzelle 19 3 EG Süd	55	24	55	4	55	25	55	31
IPkt182	Parzelle 19 3 OG1Süd	55	28	55	8	55	28	55	34
IPkt183	Parzelle 19 4 EG West	55	33	55	17	55	33	55	40
IPkt184	Parzelle 19 4 OG1West	55	37	55	23	55	37	55	44
IPkt185	Parzelle 23 1 EG Nord	55	43	55	23	55	44	55	51
IPkt186	Parzelle 23 1 OG1Nord	55	43	55	23	55	44	55	51
IPkt187	Parzelle 23 2 EG Ost	55	25	55	4	55	26	55	33
IPkt188	Parzelle 23 2 OG1Ost	55	31	55	10	55	32	55	39
IPkt189	Parzelle 23 3 EG Süd	55	31	55	3	55	30	55	37
IPkt190	Parzelle 23 3 OG1Süd	55	34	55	8	55	34	55	40

Firma:	IFB Eigenschenk GmbH	Auftrags Nr. 3211151	
Bearbeiter:	Dipl.-Ing. (FH) F. Holzinger	Sportlärm	
Projekt:	WA Marteräcker - Erweiterung I		

IPkt191	Parzelle 23 4 EG West	55	35	55	16	55	36	55	42
IPkt192	Parzelle 23 4 OG1West	55	43	55	22	55	44	55	50
IPkt193	Parzelle 24 1 EG Nord	55	40	55	22	55	41	55	48
IPkt194	Parzelle 24 1 OG1Nord	55	40	55	23	55	42	55	48
IPkt195	Parzelle 24 2 EG Ost	55	23	55	3	55	24	55	31
IPkt196	Parzelle 24 2 OG1Ost	55	27	55	9	55	28	55	34
IPkt197	Parzelle 24 3 EG Süd	55	27	55	2	55	25	55	32
IPkt198	Parzelle 24 3 OG1Süd	55	30	55	7	55	29	55	35
IPkt199	Parzelle 24 4 EG West	55	38	55	21	55	40	55	46
IPkt200	Parzelle 24 4 OG1West	55	42	55	22	55	43	55	50
IPkt201	Parzelle 27 1 EG Nord	55	37	55	22	55	38	55	44
IPkt202	Parzelle 27 1 OG1Nord	55	41	55	23	55	43	55	49
IPkt203	Parzelle 27 2 EG Ost	55	24	55	3	55	25	55	31
IPkt204	Parzelle 27 2 OG1Ost	55	27	55	7	55	27	55	34
IPkt205	Parzelle 27 3 EG Süd	55	23	55	3	55	24	55	30
IPkt206	Parzelle 27 3 OG1Süd	55	27	55	7	55	27	55	34
IPkt207	Parzelle 27 4 EG West	55	36	55	21	55	37	55	44
IPkt208	Parzelle 27 4 OG1West	55	37	55	23	55	38	55	45
IPkt209	Parzelle 26 1 EG Nord	55	41	55	16	55	43	55	49
IPkt210	Parzelle 26 1 OG1Nord	55	42	55	20	55	43	55	50
IPkt211	Parzelle 26 2 EG Ost	55	25	55	2	55	26	55	33
IPkt212	Parzelle 26 2 OG1Ost	55	28	55	6	55	29	55	35
IPkt213	Parzelle 26 3 EG Süd	55	23	55	2	55	23	55	30
IPkt214	Parzelle 26 3 OG1Süd	55	26	55	7	55	27	55	33
IPkt215	Parzelle 26 4 EG West	55	38	55	21	55	39	55	46
IPkt216	Parzelle 26 4 OG1West	55	41	55	22	55	42	55	49
IPkt217	Parzelle 25 1 EG Nord	55	34	55	11	55	34	55	41
IPkt218	Parzelle 25 1 OG1Nord	55	39	55	17	55	41	55	47
IPkt219	Parzelle 25 2 EG Ost	55	23	55	2	55	23	55	30
IPkt220	Parzelle 25 2 OG1Ost	55	26	55	6	55	27	55	34
IPkt221	Parzelle 25 3 EG Süd	55	27	55	2	55	27	55	34
IPkt222	Parzelle 25 3 OG1Süd	55	29	55	7	55	30	55	36
IPkt223	Parzelle 25 4 EG West	55	38	55	14	55	40	55	46
IPkt224	Parzelle 25 4 OG1West	55	41	55	19	55	42	55	48

F1 drücken, um Hinweise zu weiteren Features zu erhalten.

Firma:	IFB Eigenschenk GmbH	Auftrags Nr. 3211151	
Bearbeiter:	Dipl.-Ing. (FH) F. Holzinger	Sportlärm	
Projekt:	WA Marteräcker - Erweiterung I		

Mittlere Liste »		Punktberechnung							
Immissionsberechnung		Beurteilung nach 18. BImSchV, 2017							
IPkt001 »	Parzelle 11_1/2 1 EG N	Variante 0 Einstellung: Referenzeinstellung							
		x = 352908.95 m		y = 5431205.63 m		z = 521.11 m			
		Werktag (8-20h)		Werktag, RZ (20-22h)		Sonntag (9-13h,15-20h)		Sonntag, RZ (13-15h)	
		L r,i,A	L r,A	L r,i,A	L r,A	L r,i,A	L r,A	L r,i,A	L r,A
		/dB	/dB	/dB	/dB	/dB	/dB	/dB	/dB
FLQi008 »	Zuschauer sonntags 100					36	36	43	43
FLQi003 »	Schiedsrichter werktags	37	37				36		43
FLQi010 »	Schulsportplatz	31	38				36		43
FLQi009 »	Zuschauer werktags 30 Z	31	39				36		43
FLQi002 »	Schiedsrichter sonntags		39			38	40	45	47
PR19002 »	Parkplatz Fußballplatz we	22	39	20	20		40		47
PR19001 »	Parkplatz Fußballplatz so		39		20	21	40	25	47
FLQi001 »	Fußballplatz Spieler	31	40	29	29	28	41	35	47
EZQi001 »	Beschallungsanlage	46	47		29	47	48	54	55
	Summe		47		29		48		55

IPkt002 »	Parzelle 11_1/2 1 OG1N	Variante 0 Einstellung: Referenzeinstellung							
		x = 352908.95 m		y = 5431205.63 m		z = 524.11 m			
		Werktag (8-20h)		Werktag, RZ (20-22h)		Sonntag (9-13h,15-20h)		Sonntag, RZ (13-15h)	
		L r,i,A	L r,A	L r,i,A	L r,A	L r,i,A	L r,A	L r,i,A	L r,A
		/dB	/dB	/dB	/dB	/dB	/dB	/dB	/dB
FLQi008 »	Zuschauer sonntags 100					37	37	43	43
FLQi003 »	Schiedsrichter werktags	38	38				37		43
FLQi010 »	Schulsportplatz	33	39				37		43
FLQi009 »	Zuschauer werktags 30 Z	32	40				37		43
FLQi002 »	Schiedsrichter sonntags		40			39	41	46	48
PR19002 »	Parkplatz Fußballplatz we	23	40	21	21		41		48
PR19001 »	Parkplatz Fußballplatz so		40		21	22	41	26	48
FLQi001 »	Fußballplatz Spieler	31	41	29	30	29	41	35	48
EZQi001 »	Beschallungsanlage	46	47		30	47	48	54	55
	Summe		47		30		48		55

IPkt003 »	Parzelle 11_1/2 2 EG S	Variante 0 Einstellung: Referenzeinstellung							
		x = 352909.22 m		y = 5431196.78 m		z = 521.02 m			
		Werktag (8-20h)		Werktag, RZ (20-22h)		Sonntag (9-13h,15-20h)		Sonntag, RZ (13-15h)	
		L r,i,A	L r,A	L r,i,A	L r,A	L r,i,A	L r,A	L r,i,A	L r,A
		/dB	/dB	/dB	/dB	/dB	/dB	/dB	/dB
FLQi008 »	Zuschauer sonntags 100					21	21	28	28
FLQi003 »	Schiedsrichter werktags	18	18				21		28
FLQi010 »	Schulsportplatz	27	28				21		28
FLQi009 »	Zuschauer werktags 30 Z	17	28				21		28
FLQi002 »	Schiedsrichter sonntags		28			20	24	26	30
PR19002 »	Parkplatz Fußballplatz we	2	28	0	0		24		30
PR19001 »	Parkplatz Fußballplatz so		28		0	1	24	5	30
FLQi001 »	Fußballplatz Spieler	14	28	12	12	12	24	18	30
EZQi001 »	Beschallungsanlage	31	33		12	32	33	38	39
	Summe		33		12		33		39

Firma:	IFB Eigenschenk GmbH	Auftrags Nr. 3211151	
Bearbeiter:	Dipl.-Ing. (FH) F. Holzinger	Sportlärm	
Projekt:	WA Marteräcker - Erweiterung I		

IPkt004 »	Parzelle 11_1/2 2 OG15	Variante 0 Einstellung: Referenzeinstellung							
		x = 352909.22 m		y = 5431196.78 m		z = 524.02 m			
		Werktag (8-20h)		Werktag, RZ (20-22h)		Sonntag (9-13h,15-20h)		Sonntag, RZ (13-15h)	
		L r,i,A	L r,A	L r,i,A	L r,A	L r,i,A	L r,A	L r,i,A	L r,A
		/dB	/dB	/dB	/dB	/dB	/dB	/dB	/dB
FLQi008 »	Zuschauer sonntags 100					26	26	32	32
FLQi003 »	Schiedsrichter werktags	23	23				26		32
FLQi010 »	Schulsportplatz	30	30				26		32
FLQi009 »	Zuschauer werktags 30 Z	21	31				26		32
FLQi002 »	Schiedsrichter sonntags		31			24	28	30	34
PR19002 »	Parkplatz Fußballplatz we	8	31	7	7		28		34
PR19001 »	Parkplatz Fußballplatz so		31		7	8	28	12	34
FLQi001 »	Fußballplatz Spieler	19	31	16	17	16	28	22	35
EZQi001 »	Beschallungsanlage	33	35		17	34	35	41	42
	Summe		35		17		35		42

IPkt007 »	Parzelle 11_1/2 4 EG N	Variante 0 Einstellung: Referenzeinstellung							
		x = 352900.82 m		y = 5431202.13 m		z = 521.56 m			
		Werktag (8-20h)		Werktag, RZ (20-22h)		Sonntag (9-13h,15-20h)		Sonntag, RZ (13-15h)	
		L r,i,A	L r,A	L r,i,A	L r,A	L r,i,A	L r,A	L r,i,A	L r,A
		/dB	/dB	/dB	/dB	/dB	/dB	/dB	/dB
FLQi008 »	Zuschauer sonntags 100					36	36	43	43
FLQi003 »	Schiedsrichter werktags	37	37				36		43
FLQi010 »	Schulsportplatz	47	47				36		43
FLQi009 »	Zuschauer werktags 30 Z	31	47				36		43
FLQi002 »	Schiedsrichter sonntags		47			38	40	45	47
PR19002 »	Parkplatz Fußballplatz we	21	47	20	20		40		47
PR19001 »	Parkplatz Fußballplatz so		47		20	21	40	25	47
FLQi001 »	Fußballplatz Spieler	31	47	29	29	28	41	35	47
EZQi001 »	Beschallungsanlage	45	49		29	46	47	53	54
	Summe		49		29		47		54

IPkt008 »	Parzelle 11_1/2 4 OG15	Variante 0 Einstellung: Referenzeinstellung							
		x = 352900.82 m		y = 5431202.13 m		z = 524.56 m			
		Werktag (8-20h)		Werktag, RZ (20-22h)		Sonntag (9-13h,15-20h)		Sonntag, RZ (13-15h)	
		L r,i,A	L r,A	L r,i,A	L r,A	L r,i,A	L r,A	L r,i,A	L r,A
		/dB	/dB	/dB	/dB	/dB	/dB	/dB	/dB
FLQi008 »	Zuschauer sonntags 100					37	37	43	43
FLQi003 »	Schiedsrichter werktags	38	38				37		43
FLQi010 »	Schulsportplatz	48	48				37		43
FLQi009 »	Zuschauer werktags 30 Z	32	48				37		43
FLQi002 »	Schiedsrichter sonntags		48			39	41	46	48
PR19002 »	Parkplatz Fußballplatz we	22	48	21	21		41		48
PR19001 »	Parkplatz Fußballplatz so		48		21	22	41	26	48
FLQi001 »	Fußballplatz Spieler	32	48	29	30	29	41	35	48
EZQi001 »	Beschallungsanlage	46	50		30	47	48	53	54
	Summe		50		30		48		54

Firma:	IFB Eigenschenk GmbH	Auftrags Nr. 3211151	
Bearbeiter:	Dipl.-Ing. (FH) F. Holzinger	Sportlärm	
Projekt:	WA Marteräcker - Erweiterung I		

IPkt009 »	Parzelle 11_2/2 1 EG N	Variante 0 Einstellung: Referenzeinstellung							
		x = 352892.94 m		y = 5431193.58 m		z = 521.54 m			
		Werktag (8-20h)		Werktag, RZ (20-22h)		Sonntag (9-13h,15-20h)		Sonntag, RZ (13-15h)	
		L r,i,A	L r,A	L r,i,A	L r,A	L r,i,A	L r,A	L r,i,A	L r,A
		/dB	/dB	/dB	/dB	/dB	/dB	/dB	/dB
FLQi008 »	Zuschauer sonntags 100					36	36	42	42
FLQi003 »	Schiedsrichter werktags	37	37				36		42
FLQi010 »	Schulsportplatz	48	49				36		42
FLQi009 »	Zuschauer werktags 30 Z	31	49				36		42
FLQi002 »	Schiedsrichter sonntags		49			38	40	45	47
PR19002 »	Parkplatz Fußballplatz we	21	49	19	19		40		47
PR19001 »	Parkplatz Fußballplatz so		49		19	20	40	24	47
FLQi001 »	Fußballplatz Spieler	31	49	28	29	28	40	34	47
EZQi001 »	Beschallungsanlage	44	50		29	45	47	52	53
	Summe		50		29		47		53

IPkt010 »	Parzelle 11_2/2 1 OG1N	Variante 0 Einstellung: Referenzeinstellung							
		x = 352892.94 m		y = 5431193.58 m		z = 524.54 m			
		Werktag (8-20h)		Werktag, RZ (20-22h)		Sonntag (9-13h,15-20h)		Sonntag, RZ (13-15h)	
		L r,i,A	L r,A	L r,i,A	L r,A	L r,i,A	L r,A	L r,i,A	L r,A
		/dB	/dB	/dB	/dB	/dB	/dB	/dB	/dB
FLQi008 »	Zuschauer sonntags 100					36	36	43	43
FLQi003 »	Schiedsrichter werktags	37	37				36		43
FLQi010 »	Schulsportplatz	49	49				36		43
FLQi009 »	Zuschauer werktags 30 Z	32	49				36		43
FLQi002 »	Schiedsrichter sonntags		49			38	40	45	47
PR19002 »	Parkplatz Fußballplatz we	21	49	20	20		40		47
PR19001 »	Parkplatz Fußballplatz so		49		20	21	41	25	47
FLQi001 »	Fußballplatz Spieler	31	50	29	30	29	41	35	47
EZQi001 »	Beschallungsanlage	45	51		30	46	47	52	54
	Summe		51		30		47		54

IPkt011 »	Parzelle 11_2/2 2 EG S	Variante 0 Einstellung: Referenzeinstellung							
		x = 352896.24 m		y = 5431185.58 m		z = 521.16 m			
		Werktag (8-20h)		Werktag, RZ (20-22h)		Sonntag (9-13h,15-20h)		Sonntag, RZ (13-15h)	
		L r,i,A	L r,A	L r,i,A	L r,A	L r,i,A	L r,A	L r,i,A	L r,A
		/dB	/dB	/dB	/dB	/dB	/dB	/dB	/dB
FLQi008 »	Zuschauer sonntags 100					19	19	26	26
FLQi003 »	Schiedsrichter werktags	18	18				19		26
FLQi010 »	Schulsportplatz	48	48				19		26
FLQi009 »	Zuschauer werktags 30 Z	14	48				19		26
FLQi002 »	Schiedsrichter sonntags		48			19	22	26	29
PR19002 »	Parkplatz Fußballplatz we	-2	48	-3	-3		22		29
PR19001 »	Parkplatz Fußballplatz so		48		-3	-2	22	2	29
FLQi001 »	Fußballplatz Spieler	12	48	10	10	9	22	16	29
EZQi001 »	Beschallungsanlage	30	48		10	31	31	37	38
	Summe		48		10		31		38

Firma:	IFB Eigenschenk GmbH	Auftrags Nr. 3211151	
Bearbeiter:	Dipl.-Ing. (FH) F. Holzinger	Sportlärm	
Projekt:	WA Marteräcker - Erweiterung I		

IPkt012 »	Parzelle 11_2/2 2 OG15	Variante 0 Einstellung: Referenzeinstellung							
		x = 352896.24 m		y = 5431185.58 m		z = 524.16 m			
		Werktag (8-20h)		Werktag, RZ (20-22h)		Sonntag (9-13h,15-20h)		Sonntag, RZ (13-15h)	
		L r,i,A	L r,A	L r,i,A	L r,A	L r,i,A	L r,A	L r,i,A	L r,A
		/dB	/dB	/dB	/dB	/dB	/dB	/dB	/dB
FLQi008 »	Zuschauer sonntags 100					21	21	28	28
FLQi003 »	Schiedsrichter werktags	21	21				21		28
FLQi010 »	Schulsportplatz	49	49				21		28
FLQi009 »	Zuschauer werktags 30 Z	17	49				21		28
FLQi002 »	Schiedsrichter sonntags		49			22	25	29	31
PR19002 »	Parkplatz Fußballplatz we	2	49	-0	-0		25		31
PR19001 »	Parkplatz Fußballplatz so		49		-0	1	25	5	31
FLQi001 »	Fußballplatz Spieler	16	49	14	14	14	25	20	32
EZQi001 »	Beschallungsanlage	31	49		14	32	33	39	40
	Summe		49		14		33		40

IPkt013 »	Parzelle 11_2/2 3 EG S	Variante 0 Einstellung: Referenzeinstellung							
		x = 352904.73 m		y = 5431186.15 m		z = 520.97 m			
		Werktag (8-20h)		Werktag, RZ (20-22h)		Sonntag (9-13h,15-20h)		Sonntag, RZ (13-15h)	
		L r,i,A	L r,A	L r,i,A	L r,A	L r,i,A	L r,A	L r,i,A	L r,A
		/dB	/dB	/dB	/dB	/dB	/dB	/dB	/dB
FLQi008 »	Zuschauer sonntags 100					18	18	25	25
FLQi003 »	Schiedsrichter werktags	18	18				18		25
FLQi010 »	Schulsportplatz	32	32				18		25
FLQi009 »	Zuschauer werktags 30 Z	13	32				18		25
FLQi002 »	Schiedsrichter sonntags		32			19	22	26	28
PR19002 »	Parkplatz Fußballplatz we	10	32	9	9		22		28
PR19001 »	Parkplatz Fußballplatz so		32		9	10	22	14	29
FLQi001 »	Fußballplatz Spieler	12	32	10	12	9	22	16	29
EZQi001 »	Beschallungsanlage	30	34		12	31	31	37	38
	Summe		34		12		31		38

IPkt014 »	Parzelle 11_2/2 3 OG15	Variante 0 Einstellung: Referenzeinstellung							
		x = 352904.73 m		y = 5431186.15 m		z = 523.97 m			
		Werktag (8-20h)		Werktag, RZ (20-22h)		Sonntag (9-13h,15-20h)		Sonntag, RZ (13-15h)	
		L r,i,A	L r,A	L r,i,A	L r,A	L r,i,A	L r,A	L r,i,A	L r,A
		/dB	/dB	/dB	/dB	/dB	/dB	/dB	/dB
FLQi008 »	Zuschauer sonntags 100					21	21	28	28
FLQi003 »	Schiedsrichter werktags	21	21				21		28
FLQi010 »	Schulsportplatz	33	34				21		28
FLQi009 »	Zuschauer werktags 30 Z	17	34				21		28
FLQi002 »	Schiedsrichter sonntags		34			22	25	29	31
PR19002 »	Parkplatz Fußballplatz we	13	34	11	11		25		31
PR19001 »	Parkplatz Fußballplatz so		34		11	12	25	17	32
FLQi001 »	Fußballplatz Spieler	16	34	14	16	13	25	20	32
EZQi001 »	Beschallungsanlage	31	35		16	32	33	38	39
	Summe		35		16		33		39

Firma:	IFB Eigenschenk GmbH	Auftrags Nr. 3211151	
Bearbeiter:	Dipl.-Ing. (FH) F. Holzinger	Sportlärm	
Projekt:	WA Marteräcker - Erweiterung I		

IPkt017 »	Parzelle 12 1 EG Nord	Variante 0 Einstellung: Referenzeinstellung							
		x = 352922.44 m		y = 5431180.28 m		z = 519.99 m			
		Werktag (8-20h)		Werktag, RZ (20-22h)		Sonntag (9-13h,15-20h)		Sonntag, RZ (13-15h)	
		L r,i,A	L r,A	L r,i,A	L r,A	L r,i,A	L r,A	L r,i,A	L r,A
		/dB	/dB	/dB	/dB	/dB	/dB	/dB	/dB
FLQi008 »	Zuschauer sonntags 100					34	34	40	40
FLQi003 »	Schiedsrichter werktags	35	35				34		40
FLQi010 »	Schulsportplatz	36	39				34		40
FLQi009 »	Zuschauer werktags 30 Z	29	39				34		40
FLQi002 »	Schiedsrichter sonntags		39			37	38	43	45
PR19002 »	Parkplatz Fußballplatz we	20	39	18	18		38		45
PR19001 »	Parkplatz Fußballplatz so		39		18	20	38	24	45
FLQi001 »	Fußballplatz Spieler	29	39	27	27	26	39	33	45
EZQi001 »	Beschallungsanlage	38	42		27	39	42	45	48
	Summe		42		27		42		48

IPkt018 »	Parzelle 12 1 OG1Nord	Variante 0 Einstellung: Referenzeinstellung							
		x = 352922.44 m		y = 5431180.28 m		z = 522.99 m			
		Werktag (8-20h)		Werktag, RZ (20-22h)		Sonntag (9-13h,15-20h)		Sonntag, RZ (13-15h)	
		L r,i,A	L r,A	L r,i,A	L r,A	L r,i,A	L r,A	L r,i,A	L r,A
		/dB	/dB	/dB	/dB	/dB	/dB	/dB	/dB
FLQi008 »	Zuschauer sonntags 100					34	34	41	41
FLQi003 »	Schiedsrichter werktags	36	36				34		41
FLQi010 »	Schulsportplatz	37	40				34		41
FLQi009 »	Zuschauer werktags 30 Z	30	40				34		41
FLQi002 »	Schiedsrichter sonntags		40			37	39	44	46
PR19002 »	Parkplatz Fußballplatz we	22	40	20	20		39		46
PR19001 »	Parkplatz Fußballplatz so		40		20	21	39	25	46
FLQi001 »	Fußballplatz Spieler	30	41	28	28	27	39	34	46
EZQi001 »	Beschallungsanlage	40	43		28	41	43	47	50
	Summe		43		28		43		50

IPkt019 »	Parzelle 12 2 EG Ost	Variante 0 Einstellung: Referenzeinstellung							
		x = 352925.07 m		y = 5431172.49 m		z = 519.68 m			
		Werktag (8-20h)		Werktag, RZ (20-22h)		Sonntag (9-13h,15-20h)		Sonntag, RZ (13-15h)	
		L r,i,A	L r,A	L r,i,A	L r,A	L r,i,A	L r,A	L r,i,A	L r,A
		/dB	/dB	/dB	/dB	/dB	/dB	/dB	/dB
FLQi008 »	Zuschauer sonntags 100					19	19	26	26
FLQi003 »	Schiedsrichter werktags	17	17				19		26
FLQi010 »	Schulsportplatz	27	28				19		26
FLQi009 »	Zuschauer werktags 30 Z	15	28				19		26
FLQi002 »	Schiedsrichter sonntags		28			18	22	25	28
PR19002 »	Parkplatz Fußballplatz we	14	28	12	12		22		28
PR19001 »	Parkplatz Fußballplatz so		28		12	14	22	18	29
FLQi001 »	Fußballplatz Spieler	13	28	11	15	10	23	17	29
EZQi001 »	Beschallungsanlage	30	32		15	31	32	38	38
	Summe		32		15		32		38

Firma:	IFB Eigenschenk GmbH	Auftrags Nr. 3211151	
Bearbeiter:	Dipl.-Ing. (FH) F. Holzinger	Sportlärm	
Projekt:	WA Marteräcker - Erweiterung I		

IPkt020 »	Parzelle 12 2 OG1Ost	Variante 0 Einstellung: Referenzeinstellung							
		x = 352925.07 m		y = 5431172.49 m		z = 522.68 m			
		Werktag (8-20h)		Werktag, RZ (20-22h)		Sonntag (9-13h,15-20h)		Sonntag, RZ (13-15h)	
		L r,i,A	L r,A	L r,i,A	L r,A	L r,i,A	L r,A	L r,i,A	L r,A
		/dB	/dB	/dB	/dB	/dB	/dB	/dB	/dB
FLQi008 »	Zuschauer sonntags 100					25	25	32	32
FLQi003 »	Schiedsrichter werktags	21	21				25		32
FLQi010 »	Schulsportplatz	30	31				25		32
FLQi009 »	Zuschauer werktags 30 Z	21	31				25		32
FLQi002 »	Schiedsrichter sonntags		31			23	27	29	34
PR19002 »	Parkplatz Fußballplatz we	15	31	14	14		27		34
PR19001 »	Parkplatz Fußballplatz so		31		14	15	27	19	34
FLQi001 »	Fußballplatz Spieler	18	31	15	18	15	28	21	34
EZQi001 »	Beschallungsanlage	32	35		18	33	34	40	41
	Summe		35		18		34		41

IPkt021 »	Parzelle 12 3 EG Süd	Variante 0 Einstellung: Referenzeinstellung							
		x = 352918.24 m		y = 5431167.97 m		z = 520.00 m			
		Werktag (8-20h)		Werktag, RZ (20-22h)		Sonntag (9-13h,15-20h)		Sonntag, RZ (13-15h)	
		L r,i,A	L r,A	L r,i,A	L r,A	L r,i,A	L r,A	L r,i,A	L r,A
		/dB	/dB	/dB	/dB	/dB	/dB	/dB	/dB
FLQi008 »	Zuschauer sonntags 100					19	19	26	26
FLQi003 »	Schiedsrichter werktags	17	17				19		26
FLQi010 »	Schulsportplatz	45	45				19		26
FLQi009 »	Zuschauer werktags 30 Z	14	45				19		26
FLQi002 »	Schiedsrichter sonntags		45			18	22	25	28
PR19002 »	Parkplatz Fußballplatz we	-1	45	-3	-3		22		28
PR19001 »	Parkplatz Fußballplatz so		45		-3	-2	22	2	28
FLQi001 »	Fußballplatz Spieler	12	45	10	10	9	22	16	28
EZQi001 »	Beschallungsanlage	28	45		10	30	30	36	37
	Summe		45		10		30		37

IPkt022 »	Parzelle 12 3 OG1Süd	Variante 0 Einstellung: Referenzeinstellung							
		x = 352918.24 m		y = 5431167.97 m		z = 523.00 m			
		Werktag (8-20h)		Werktag, RZ (20-22h)		Sonntag (9-13h,15-20h)		Sonntag, RZ (13-15h)	
		L r,i,A	L r,A	L r,i,A	L r,A	L r,i,A	L r,A	L r,i,A	L r,A
		/dB	/dB	/dB	/dB	/dB	/dB	/dB	/dB
FLQi008 »	Zuschauer sonntags 100					23	23	29	29
FLQi003 »	Schiedsrichter werktags	21	21				23		29
FLQi010 »	Schulsportplatz	46	46				23		29
FLQi009 »	Zuschauer werktags 30 Z	18	46				23		29
FLQi002 »	Schiedsrichter sonntags		46			22	25	29	32
PR19002 »	Parkplatz Fußballplatz we	3	46	2	2		25		32
PR19001 »	Parkplatz Fußballplatz so		46		2	3	25	7	32
FLQi001 »	Fußballplatz Spieler	16	46	14	14	13	26	20	32
EZQi001 »	Beschallungsanlage	31	46		14	33	33	39	40
	Summe		46		14		33		40

Firma:	IFB Eigenschenk GmbH	Auftrags Nr. 3211151	
Bearbeiter:	Dipl.-Ing. (FH) F. Holzinger	Sportlärm	
Projekt:	WA Marteräcker - Erweiterung I		

IPkt023 »	Parzelle 12 4 EG West	Variante 0 Einstellung: Referenzeinstellung							
		x = 352915.62 m		y = 5431175.76 m		z = 520.20 m			
		Werktag (8-20h)		Werktag, RZ (20-22h)		Sonntag (9-13h,15-20h)		Sonntag, RZ (13-15h)	
		L r,i,A	L r,A	L r,i,A	L r,A	L r,i,A	L r,A	L r,i,A	L r,A
		/dB	/dB	/dB	/dB	/dB	/dB	/dB	/dB
FLQi008 »	Zuschauer sonntags 100					32	32	39	39
FLQi003 »	Schiedsrichter werktags	28	28				32		39
FLQi010 »	Schulsportplatz	46	46				32		39
FLQi009 »	Zuschauer werktags 30 Z	28	46				32		39
FLQi002 »	Schiedsrichter sonntags		46			30	34	36	41
PR19002 »	Parkplatz Fußballplatz we	20	46	18	18		34		41
PR19001 »	Parkplatz Fußballplatz so		46		18	19	34	23	41
FLQi001 »	Fußballplatz Spieler	24	46	21	23	21	34	27	41
EZQi001 »	Beschallungsanlage	35	46		23	36	38	42	45
	Summe		46		23		38		45

IPkt024 »	Parzelle 12 4 OG1West	Variante 0 Einstellung: Referenzeinstellung							
		x = 352915.62 m		y = 5431175.76 m		z = 523.20 m			
		Werktag (8-20h)		Werktag, RZ (20-22h)		Sonntag (9-13h,15-20h)		Sonntag, RZ (13-15h)	
		L r,i,A	L r,A	L r,i,A	L r,A	L r,i,A	L r,A	L r,i,A	L r,A
		/dB	/dB	/dB	/dB	/dB	/dB	/dB	/dB
FLQi008 »	Zuschauer sonntags 100					34	34	40	40
FLQi003 »	Schiedsrichter werktags	33	33				34		40
FLQi010 »	Schulsportplatz	46	46				34		40
FLQi009 »	Zuschauer werktags 30 Z	29	47				34		40
FLQi002 »	Schiedsrichter sonntags		47			34	37	41	44
PR19002 »	Parkplatz Fußballplatz we	21	47	19	19		37		44
PR19001 »	Parkplatz Fußballplatz so		47		19	20	37	24	44
FLQi001 »	Fußballplatz Spieler	28	47	26	27	25	38	32	44
EZQi001 »	Beschallungsanlage	38	47		27	39	41	45	48
	Summe		47		27		41		48

IPkt025 »	Parzelle 13 1 EG Nord	Variante 0 Einstellung: Referenzeinstellung							
		x = 352944.03 m		y = 5431172.05 m		z = 518.21 m			
		Werktag (8-20h)		Werktag, RZ (20-22h)		Sonntag (9-13h,15-20h)		Sonntag, RZ (13-15h)	
		L r,i,A	L r,A	L r,i,A	L r,A	L r,i,A	L r,A	L r,i,A	L r,A
		/dB	/dB	/dB	/dB	/dB	/dB	/dB	/dB
FLQi008 »	Zuschauer sonntags 100					34	34	40	40
FLQi003 »	Schiedsrichter werktags	35	35				34		40
FLQi010 »	Schulsportplatz	27	36				34		40
FLQi009 »	Zuschauer werktags 30 Z	29	37				34		40
FLQi002 »	Schiedsrichter sonntags		37			36	38	43	45
PR19002 »	Parkplatz Fußballplatz we	20	37	18	18		38		45
PR19001 »	Parkplatz Fußballplatz so		37		18	19	38	23	45
FLQi001 »	Fußballplatz Spieler	29	37	27	27	26	39	33	45
EZQi001 »	Beschallungsanlage	44	45		27	46	46	52	53
	Summe		45		27		46		53

Firma:	IFB Eigenschenk GmbH	Auftrags Nr. 3211151	
Bearbeiter:	Dipl.-Ing. (FH) F. Holzinger	Sportlärm	
Projekt:	WA Marteräcker - Erweiterung I		

IPkt026 »	Parzelle 13 1 OG1Nord	Variante 0 Einstellung: Referenzeinstellung							
		x = 352944.03 m		y = 5431172.05 m		z = 521.21 m			
		Werktag (8-20h)		Werktag, RZ (20-22h)		Sonntag (9-13h,15-20h)		Sonntag, RZ (13-15h)	
		L r,i,A	L r,A	L r,i,A	L r,A	L r,i,A	L r,A	L r,i,A	L r,A
		/dB	/dB	/dB	/dB	/dB	/dB	/dB	/dB
FLQi008 »	Zuschauer sonntags 100					35	35	41	41
FLQi003 »	Schiedsrichter werktags	36	36				35		41
FLQi010 »	Schulsportplatz	30	37				35		41
FLQi009 »	Zuschauer werktags 30 Z	30	38				35		41
FLQi002 »	Schiedsrichter sonntags		38			37	39	44	46
PR19002 »	Parkplatz Fußballplatz we	21	38	20	20		39		46
PR19001 »	Parkplatz Fußballplatz so		38		20	21	39	25	46
FLQi001 »	Fußballplatz Spieler	30	38	27	28	27	39	33	46
EZQi001 »	Beschallungsanlage	45	46		28	46	47	52	53
	Summe		46		28		47		53

IPkt027 »	Parzelle 13 2 EG Ost	Variante 0 Einstellung: Referenzeinstellung							
		x = 352946.44 m		y = 5431164.27 m		z = 518.01 m			
		Werktag (8-20h)		Werktag, RZ (20-22h)		Sonntag (9-13h,15-20h)		Sonntag, RZ (13-15h)	
		L r,i,A	L r,A	L r,i,A	L r,A	L r,i,A	L r,A	L r,i,A	L r,A
		/dB	/dB	/dB	/dB	/dB	/dB	/dB	/dB
FLQi008 »	Zuschauer sonntags 100					19	19	25	25
FLQi003 »	Schiedsrichter werktags	16	16				19		25
FLQi010 »	Schulsportplatz	26	26				19		25
FLQi009 »	Zuschauer werktags 30 Z	14	26				19		25
FLQi002 »	Schiedsrichter sonntags		26			18	21	24	28
PR19002 »	Parkplatz Fußballplatz we	-0	26	-2	-2		21		28
PR19001 »	Parkplatz Fußballplatz so		26		-2	-1	21	3	28
FLQi001 »	Fußballplatz Spieler	10	26	8	9	8	21	14	28
EZQi001 »	Beschallungsanlage	29	31		9	30	30	36	37
	Summe		31		9		30		37

IPkt028 »	Parzelle 13 2 OG1Ost	Variante 0 Einstellung: Referenzeinstellung							
		x = 352946.44 m		y = 5431164.27 m		z = 521.01 m			
		Werktag (8-20h)		Werktag, RZ (20-22h)		Sonntag (9-13h,15-20h)		Sonntag, RZ (13-15h)	
		L r,i,A	L r,A	L r,i,A	L r,A	L r,i,A	L r,A	L r,i,A	L r,A
		/dB	/dB	/dB	/dB	/dB	/dB	/dB	/dB
FLQi008 »	Zuschauer sonntags 100					23	23	30	30
FLQi003 »	Schiedsrichter werktags	20	20				23		30
FLQi010 »	Schulsportplatz	28	29				23		30
FLQi009 »	Zuschauer werktags 30 Z	19	29				23		30
FLQi002 »	Schiedsrichter sonntags		29			22	25	28	32
PR19002 »	Parkplatz Fußballplatz we	5	29	4	4		25		32
PR19001 »	Parkplatz Fußballplatz so		29		4	5	26	9	32
FLQi001 »	Fußballplatz Spieler	15	29	13	13	12	26	19	32
EZQi001 »	Beschallungsanlage	31	33		13	32	33	39	40
	Summe		33		13		33		40

Firma:	IFB Eigenschenk GmbH	Auftrags Nr. 3211151	
Bearbeiter:	Dipl.-Ing. (FH) F. Holzinger	Sportlärm	
Projekt:	WA Marteräcker - Erweiterung I		

IPkt029 »	Parzelle 13 3 EG Süd	Variante 0 Einstellung: Referenzeinstellung							
		x = 352939.24 m		y = 5431160.10 m		z = 518.75 m			
		Werktag (8-20h)		Werktag, RZ (20-22h)		Sonntag (9-13h,15-20h)		Sonntag, RZ (13-15h)	
		L r,i,A	L r,A	L r,i,A	L r,A	L r,i,A	L r,A	L r,i,A	L r,A
		/dB	/dB	/dB	/dB	/dB	/dB	/dB	/dB
FLQi008 »	Zuschauer sonntags 100					19	19	26	26
FLQi003 »	Schiedsrichter werktags	17	17				19		26
FLQi010 »	Schulsportplatz	43	43				19		26
FLQi009 »	Zuschauer werktags 30 Z	15	43				19		26
FLQi002 »	Schiedsrichter sonntags		43			18	22	25	28
PR19002 »	Parkplatz Fußballplatz we	-1	43	-3	-3		22		28
PR19001 »	Parkplatz Fußballplatz so		43		-3	-2	22	2	28
FLQi001 »	Fußballplatz Spieler	12	43	10	10	10	22	16	29
EZQi001 »	Beschallungsanlage	27	43		10	29	30	35	36
	Summe		43		10		30		36

IPkt030 »	Parzelle 13 3 OG1Süd	Variante 0 Einstellung: Referenzeinstellung							
		x = 352939.24 m		y = 5431160.10 m		z = 521.75 m			
		Werktag (8-20h)		Werktag, RZ (20-22h)		Sonntag (9-13h,15-20h)		Sonntag, RZ (13-15h)	
		L r,i,A	L r,A	L r,i,A	L r,A	L r,i,A	L r,A	L r,i,A	L r,A
		/dB	/dB	/dB	/dB	/dB	/dB	/dB	/dB
FLQi008 »	Zuschauer sonntags 100					23	23	29	29
FLQi003 »	Schiedsrichter werktags	21	21				23		29
FLQi010 »	Schulsportplatz	44	44				23		29
FLQi009 »	Zuschauer werktags 30 Z	18	44				23		29
FLQi002 »	Schiedsrichter sonntags		44			22	25	29	32
PR19002 »	Parkplatz Fußballplatz we	3	44	1	1		25		32
PR19001 »	Parkplatz Fußballplatz so		44		1	2	26	7	32
FLQi001 »	Fußballplatz Spieler	17	44	15	15	14	26	21	32
EZQi001 »	Beschallungsanlage	31	44		15	32	33	38	39
	Summe		44		15		33		39

IPkt031 »	Parzelle 13 4 EG West	Variante 0 Einstellung: Referenzeinstellung							
		x = 352936.83 m		y = 5431167.86 m		z = 518.86 m			
		Werktag (8-20h)		Werktag, RZ (20-22h)		Sonntag (9-13h,15-20h)		Sonntag, RZ (13-15h)	
		L r,i,A	L r,A	L r,i,A	L r,A	L r,i,A	L r,A	L r,i,A	L r,A
		/dB	/dB	/dB	/dB	/dB	/dB	/dB	/dB
FLQi008 »	Zuschauer sonntags 100					34	34	40	40
FLQi003 »	Schiedsrichter werktags	35	35				34		40
FLQi010 »	Schulsportplatz	38	40				34		40
FLQi009 »	Zuschauer werktags 30 Z	29	40				34		40
FLQi002 »	Schiedsrichter sonntags		40			37	38	43	45
PR19002 »	Parkplatz Fußballplatz we	19	41	18	18		38		45
PR19001 »	Parkplatz Fußballplatz so		41		18	19	38	23	45
FLQi001 »	Fußballplatz Spieler	29	41	27	27	26	39	33	45
EZQi001 »	Beschallungsanlage	44	46		27	45	46	52	53
	Summe		46		27		46		53

Firma:	IFB Eigenschenk GmbH	Auftrags Nr. 3211151	
Bearbeiter:	Dipl.-Ing. (FH) F. Holzinger	Sportlärm	
Projekt:	WA Marteräcker - Erweiterung I		

IPkt032 »	Parzelle 13 4 OG1West	Variante 0 Einstellung: Referenzeinstellung							
		x = 352936.83 m		y = 5431167.86 m		z = 521.86 m			
		Werktag (8-20h)		Werktag, RZ (20-22h)		Sonntag (9-13h,15-20h)		Sonntag, RZ (13-15h)	
		L r,i,A	L r,A	L r,i,A	L r,A	L r,i,A	L r,A	L r,i,A	L r,A
		/dB	/dB	/dB	/dB	/dB	/dB	/dB	/dB
FLQi008 »	Zuschauer sonntags 100					34	34	41	41
FLQi003 »	Schiedsrichter werktags	36	36				34		41
FLQi010 »	Schulsportplatz	40	41				34		41
FLQi009 »	Zuschauer werktags 30 Z	30	42				34		41
FLQi002 »	Schiedsrichter sonntags		42			37	39	44	45
PR19002 »	Parkplatz Fußballplatz we	21	42	19	19		39		45
PR19001 »	Parkplatz Fußballplatz so		42		19	20	39	24	45
FLQi001 »	Fußballplatz Spieler	29	42	27	28	27	39	33	46
EZQi001 »	Beschallungsanlage	44	46		28	45	46	52	53
	Summe		46		28		46		53

IPkt033 »	Parzelle 14 1 EG Nord	Variante 0 Einstellung: Referenzeinstellung							
		x = 352963.43 m		y = 5431158.15 m		z = 515.85 m			
		Werktag (8-20h)		Werktag, RZ (20-22h)		Sonntag (9-13h,15-20h)		Sonntag, RZ (13-15h)	
		L r,i,A	L r,A	L r,i,A	L r,A	L r,i,A	L r,A	L r,i,A	L r,A
		/dB	/dB	/dB	/dB	/dB	/dB	/dB	/dB
FLQi008 »	Zuschauer sonntags 100					33	33	39	39
FLQi003 »	Schiedsrichter werktags	34	34				33		39
FLQi010 »	Schulsportplatz	23	34				33		39
FLQi009 »	Zuschauer werktags 30 Z	28	35				33		39
FLQi002 »	Schiedsrichter sonntags		35			35	37	41	44
PR19002 »	Parkplatz Fußballplatz we	19	35	17	17		37		44
PR19001 »	Parkplatz Fußballplatz so		35		17	18	37	22	44
FLQi001 »	Fußballplatz Spieler	28	36	26	26	25	37	32	44
EZQi001 »	Beschallungsanlage	44	44		26	45	46	52	52
	Summe		44		26		46		52

IPkt034 »	Parzelle 14 1 OG1Nord	Variante 0 Einstellung: Referenzeinstellung							
		x = 352963.43 m		y = 5431158.15 m		z = 518.85 m			
		Werktag (8-20h)		Werktag, RZ (20-22h)		Sonntag (9-13h,15-20h)		Sonntag, RZ (13-15h)	
		L r,i,A	L r,A	L r,i,A	L r,A	L r,i,A	L r,A	L r,i,A	L r,A
		/dB	/dB	/dB	/dB	/dB	/dB	/dB	/dB
FLQi008 »	Zuschauer sonntags 100					34	34	40	40
FLQi003 »	Schiedsrichter werktags	35	35				34		40
FLQi010 »	Schulsportplatz	31	36				34		40
FLQi009 »	Zuschauer werktags 30 Z	29	37				34		40
FLQi002 »	Schiedsrichter sonntags		37			36	38	43	45
PR19002 »	Parkplatz Fußballplatz we	20	37	18	18		38		45
PR19001 »	Parkplatz Fußballplatz so		37		18	19	38	23	45
FLQi001 »	Fußballplatz Spieler	29	38	26	27	26	38	32	45
EZQi001 »	Beschallungsanlage	44	45		27	45	46	52	53
	Summe		45		27		46		53

Firma:	IFB Eigenschenk GmbH	Auftrags Nr. 3211151	
Bearbeiter:	Dipl.-Ing. (FH) F. Holzinger	Sportlärm	
Projekt:	WA Marteräcker - Erweiterung I		

IPkt035 »	Parzelle 14 2 EG Ost	Variante 0 Einstellung: Referenzeinstellung							
		x = 352965.78 m		y = 5431150.26 m		z = 516.00 m			
		Werktag (8-20h)		Werktag, RZ (20-22h)		Sonntag (9-13h,15-20h)		Sonntag, RZ (13-15h)	
		L r,i,A	L r,A	L r,i,A	L r,A	L r,i,A	L r,A	L r,i,A	L r,A
		/dB	/dB	/dB	/dB	/dB	/dB	/dB	/dB
FLQi008 »	Zuschauer sonntags 100					18	18	24	24
FLQi003 »	Schiedsrichter werktags	16	16				18		24
FLQi010 »	Schulsportplatz	21	22				18		24
FLQi009 »	Zuschauer werktags 30 Z	13	23				18		24
FLQi002 »	Schiedsrichter sonntags		23			17	20	23	27
PR19002 »	Parkplatz Fußballplatz we	-1	23	-3	-3		20		27
PR19001 »	Parkplatz Fußballplatz so		23		-3	-2	20	2	27
FLQi001 »	Fußballplatz Spieler	9	23	7	7	6	20	13	27
EZQi001 »	Beschallungsanlage	28	29		7	29	30	36	36
	Summe		29		7		30		36

IPkt036 »	Parzelle 14 2 OG1Ost	Variante 0 Einstellung: Referenzeinstellung							
		x = 352965.78 m		y = 5431150.26 m		z = 519.00 m			
		Werktag (8-20h)		Werktag, RZ (20-22h)		Sonntag (9-13h,15-20h)		Sonntag, RZ (13-15h)	
		L r,i,A	L r,A	L r,i,A	L r,A	L r,i,A	L r,A	L r,i,A	L r,A
		/dB	/dB	/dB	/dB	/dB	/dB	/dB	/dB
FLQi008 »	Zuschauer sonntags 100					22	22	29	29
FLQi003 »	Schiedsrichter werktags	20	20				22		29
FLQi010 »	Schulsportplatz	26	27				22		29
FLQi009 »	Zuschauer werktags 30 Z	18	28				22		29
FLQi002 »	Schiedsrichter sonntags		28			21	25	27	31
PR19002 »	Parkplatz Fußballplatz we	5	28	3	3		25		31
PR19001 »	Parkplatz Fußballplatz so		28		3	4	25	8	31
FLQi001 »	Fußballplatz Spieler	13	28	11	12	10	25	17	31
EZQi001 »	Beschallungsanlage	30	32		12	31	32	38	39
	Summe		32		12		32		39

IPkt037 »	Parzelle 14 3 EG Süd	Variante 0 Einstellung: Referenzeinstellung							
		x = 352958.87 m		y = 5431145.91 m		z = 517.68 m			
		Werktag (8-20h)		Werktag, RZ (20-22h)		Sonntag (9-13h,15-20h)		Sonntag, RZ (13-15h)	
		L r,i,A	L r,A	L r,i,A	L r,A	L r,i,A	L r,A	L r,i,A	L r,A
		/dB	/dB	/dB	/dB	/dB	/dB	/dB	/dB
FLQi008 »	Zuschauer sonntags 100					18	18	24	24
FLQi003 »	Schiedsrichter werktags	16	16				18		24
FLQi010 »	Schulsportplatz	41	41				18		24
FLQi009 »	Zuschauer werktags 30 Z	13	41				18		24
FLQi002 »	Schiedsrichter sonntags		41			17	20	23	27
PR19002 »	Parkplatz Fußballplatz we	-2	41	-4	-4		20		27
PR19001 »	Parkplatz Fußballplatz so		41		-4	-3	20	1	27
FLQi001 »	Fußballplatz Spieler	9	41	7	8	7	21	13	27
EZQi001 »	Beschallungsanlage	26	41		8	28	28	34	35
	Summe		41		8		28		35

Firma:	IFB Eigenschenk GmbH	Auftrags Nr. 3211151	
Bearbeiter:	Dipl.-Ing. (FH) F. Holzinger	Sportlärm	
Projekt:	WA Marteräcker - Erweiterung I		

IPkt038 »	Parzelle 14 3 OG1Süd	Variante 0 Einstellung: Referenzeinstellung							
		x = 352958.87 m		y = 5431145.91 m		z = 520.68 m			
		Werktag (8-20h)		Werktag, RZ (20-22h)		Sonntag (9-13h,15-20h)		Sonntag, RZ (13-15h)	
		L r,i,A	L r,A	L r,i,A	L r,A	L r,i,A	L r,A	L r,i,A	L r,A
		/dB	/dB	/dB	/dB	/dB	/dB	/dB	/dB
FLQi008 »	Zuschauer sonntags 100					22	22	29	29
FLQi003 »	Schiedsrichter werktags	20	20				22		29
FLQi010 »	Schulsportplatz	42	42				22		29
FLQi009 »	Zuschauer werktags 30 Z	18	42				22		29
FLQi002 »	Schiedsrichter sonntags		42			21	25	28	31
PR19002 »	Parkplatz Fußballplatz we	3	42	1	1		25		31
PR19001 »	Parkplatz Fußballplatz so		42		1	2	25	6	31
FLQi001 »	Fußballplatz Spieler	14	42	12	12	11	25	18	32
EZQi001 »	Beschallungsanlage	30	42		12	31	32	38	39
	Summe		42		12		32		39

IPkt039 »	Parzelle 14 4 EG West	Variante 0 Einstellung: Referenzeinstellung							
		x = 352956.54 m		y = 5431153.80 m		z = 517.26 m			
		Werktag (8-20h)		Werktag, RZ (20-22h)		Sonntag (9-13h,15-20h)		Sonntag, RZ (13-15h)	
		L r,i,A	L r,A	L r,i,A	L r,A	L r,i,A	L r,A	L r,i,A	L r,A
		/dB	/dB	/dB	/dB	/dB	/dB	/dB	/dB
FLQi008 »	Zuschauer sonntags 100					32	32	39	39
FLQi003 »	Schiedsrichter werktags	33	33				32		39
FLQi010 »	Schulsportplatz	42	42				32		39
FLQi009 »	Zuschauer werktags 30 Z	28	42				32		39
FLQi002 »	Schiedsrichter sonntags		42			34	37	41	43
PR19002 »	Parkplatz Fußballplatz we	19	42	17	17		37		43
PR19001 »	Parkplatz Fußballplatz so		42		17	18	37	22	43
FLQi001 »	Fußballplatz Spieler	27	42	25	26	24	37	31	43
EZQi001 »	Beschallungsanlage	36	43		26	37	40	44	46
	Summe		43		26		40		46

IPkt040 »	Parzelle 14 4 OG1West	Variante 0 Einstellung: Referenzeinstellung							
		x = 352956.54 m		y = 5431153.80 m		z = 520.26 m			
		Werktag (8-20h)		Werktag, RZ (20-22h)		Sonntag (9-13h,15-20h)		Sonntag, RZ (13-15h)	
		L r,i,A	L r,A	L r,i,A	L r,A	L r,i,A	L r,A	L r,i,A	L r,A
		/dB	/dB	/dB	/dB	/dB	/dB	/dB	/dB
FLQi008 »	Zuschauer sonntags 100					33	33	39	39
FLQi003 »	Schiedsrichter werktags	34	34				33		39
FLQi010 »	Schulsportplatz	42	43				33		39
FLQi009 »	Zuschauer werktags 30 Z	28	43				33		39
FLQi002 »	Schiedsrichter sonntags		43			36	37	42	44
PR19002 »	Parkplatz Fußballplatz we	20	43	18	18		37		44
PR19001 »	Parkplatz Fußballplatz so		43		18	19	37	23	44
FLQi001 »	Fußballplatz Spieler	28	43	26	27	25	38	32	44
EZQi001 »	Beschallungsanlage	38	44		27	39	42	46	48
	Summe		44		27		42		48

Firma:	IFB Eigenschenk GmbH	Auftrags Nr. 3211151	
Bearbeiter:	Dipl.-Ing. (FH) F. Holzinger	Sportlärm	
Projekt:	WA Marteräcker - Erweiterung I		

IPkt041 »	Parzelle 15 1 EG N/O	Variante 0 Einstellung: Referenzeinstellung							
		x = 352986.99 m		y = 5431144.16 m		z = 512.91 m			
		Werktag (8-20h)		Werktag, RZ (20-22h)		Sonntag (9-13h,15-20h)		Sonntag, RZ (13-15h)	
		L r,i,A	L r,A	L r,i,A	L r,A	L r,i,A	L r,A	L r,i,A	L r,A
		/dB	/dB	/dB	/dB	/dB	/dB	/dB	/dB
FLQi008 »	Zuschauer sonntags 100					32	32	38	38
FLQi003 »	Schiedsrichter werktags	32	32				32		38
FLQi010 »	Schulsportplatz	20	33				32		38
FLQi009 »	Zuschauer werktags 30 Z	27	34				32		38
FLQi002 »	Schiedsrichter sonntags		34			34	36	40	42
PR19002 »	Parkplatz Fußballplatz we	18	34	16	16		36		42
PR19001 »	Parkplatz Fußballplatz so		34		16	17	36	21	42
FLQi001 »	Fußballplatz Spieler	26	35	24	25	24	36	30	43
EZQi001 »	Beschallungsanlage	43	44		25	45	45	51	52
	Summe		44		25		45		52

IPkt042 »	Parzelle 15 1 OG1N/O	Variante 0 Einstellung: Referenzeinstellung							
		x = 352986.99 m		y = 5431144.16 m		z = 515.91 m			
		Werktag (8-20h)		Werktag, RZ (20-22h)		Sonntag (9-13h,15-20h)		Sonntag, RZ (13-15h)	
		L r,i,A	L r,A	L r,i,A	L r,A	L r,i,A	L r,A	L r,i,A	L r,A
		/dB	/dB	/dB	/dB	/dB	/dB	/dB	/dB
FLQi008 »	Zuschauer sonntags 100					32	32	39	39
FLQi003 »	Schiedsrichter werktags	34	34				32		39
FLQi010 »	Schulsportplatz	24	34				32		39
FLQi009 »	Zuschauer werktags 30 Z	27	35				32		39
FLQi002 »	Schiedsrichter sonntags		35			35	37	42	43
PR19002 »	Parkplatz Fußballplatz we	18	35	16	16		37		43
PR19001 »	Parkplatz Fußballplatz so		35		16	17	37	21	43
FLQi001 »	Fußballplatz Spieler	28	36	25	26	25	37	31	44
EZQi001 »	Beschallungsanlage	44	44		26	45	45	51	52
	Summe		44		26		45		52

IPkt043 »	Parzelle 15 2 EG S/O	Variante 0 Einstellung: Referenzeinstellung							
		x = 352986.86 m		y = 5431136.07 m		z = 513.82 m			
		Werktag (8-20h)		Werktag, RZ (20-22h)		Sonntag (9-13h,15-20h)		Sonntag, RZ (13-15h)	
		L r,i,A	L r,A	L r,i,A	L r,A	L r,i,A	L r,A	L r,i,A	L r,A
		/dB	/dB	/dB	/dB	/dB	/dB	/dB	/dB
FLQi008 »	Zuschauer sonntags 100					16	16	23	23
FLQi003 »	Schiedsrichter werktags	15	15				16		23
FLQi010 »	Schulsportplatz	20	21				16		23
FLQi009 »	Zuschauer werktags 30 Z	12	21				16		23
FLQi002 »	Schiedsrichter sonntags		21			16	19	22	26
PR19002 »	Parkplatz Fußballplatz we	-3	21	-5	-5		19		26
PR19001 »	Parkplatz Fußballplatz so		21		-5	-4	19	0	26
FLQi001 »	Fußballplatz Spieler	8	22	6	6	5	19	12	26
EZQi001 »	Beschallungsanlage	26	27		6	27	28	34	35
	Summe		27		6		28		35

Firma:	IFB Eigenschenk GmbH	Auftrags Nr. 3211151	
Bearbeiter:	Dipl.-Ing. (FH) F. Holzinger	Sportlärm	
Projekt:	WA Marteräcker - Erweiterung I		

IPkt044 »	Parzelle 15 2 OG1S/O	Variante 0 Einstellung: Referenzeinstellung							
		x = 352986.86 m		y = 5431136.07 m		z = 516.82 m			
		Werktag (8-20h)		Werktag, RZ (20-22h)		Sonntag (9-13h,15-20h)		Sonntag, RZ (13-15h)	
		L r,i,A	L r,A	L r,i,A	L r,A	L r,i,A	L r,A	L r,i,A	L r,A
		/dB	/dB	/dB	/dB	/dB	/dB	/dB	/dB
FLQi008 »	Zuschauer sonntags 100					19	19	25	25
FLQi003 »	Schiedsrichter werktags	17	17				19		25
FLQi010 »	Schulsportplatz	24	25				19		25
FLQi009 »	Zuschauer werktags 30 Z	14	25				19		25
FLQi002 »	Schiedsrichter sonntags		25			18	21	25	28
PR19002 »	Parkplatz Fußballplatz we	0	25	-1	-1		21		28
PR19001 »	Parkplatz Fußballplatz so		25		-1	-0	21	4	28
FLQi001 »	Fußballplatz Spieler	10	25	8	9	8	22	14	28
EZQi001 »	Beschallungsanlage	27	30		9	29	29	35	36
	Summe		30		9		29		36

IPkt045 »	Parzelle 15 3 EG S/W	Variante 0 Einstellung: Referenzeinstellung							
		x = 352978.85 m		y = 5431134.14 m		z = 516.51 m			
		Werktag (8-20h)		Werktag, RZ (20-22h)		Sonntag (9-13h,15-20h)		Sonntag, RZ (13-15h)	
		L r,i,A	L r,A	L r,i,A	L r,A	L r,i,A	L r,A	L r,i,A	L r,A
		/dB	/dB	/dB	/dB	/dB	/dB	/dB	/dB
FLQi008 »	Zuschauer sonntags 100					19	19	26	26
FLQi003 »	Schiedsrichter werktags	15	15				19		26
FLQi010 »	Schulsportplatz	40	40				19		26
FLQi009 »	Zuschauer werktags 30 Z	15	40				19		26
FLQi002 »	Schiedsrichter sonntags		40			16	21	23	28
PR19002 »	Parkplatz Fußballplatz we	-2	40	-4	-4		21		28
PR19001 »	Parkplatz Fußballplatz so		40		-4	-3	21	1	28
FLQi001 »	Fußballplatz Spieler	9	40	7	7	6	21	13	28
EZQi001 »	Beschallungsanlage	26	40		7	27	28	34	35
	Summe		40		7		28		35

IPkt046 »	Parzelle 15 3 OG1S/W	Variante 0 Einstellung: Referenzeinstellung							
		x = 352978.85 m		y = 5431134.14 m		z = 519.51 m			
		Werktag (8-20h)		Werktag, RZ (20-22h)		Sonntag (9-13h,15-20h)		Sonntag, RZ (13-15h)	
		L r,i,A	L r,A	L r,i,A	L r,A	L r,i,A	L r,A	L r,i,A	L r,A
		/dB	/dB	/dB	/dB	/dB	/dB	/dB	/dB
FLQi008 »	Zuschauer sonntags 100					24	24	31	31
FLQi003 »	Schiedsrichter werktags	21	21				24		31
FLQi010 »	Schulsportplatz	40	40				24		31
FLQi009 »	Zuschauer werktags 30 Z	20	40				24		31
FLQi002 »	Schiedsrichter sonntags		40			22	26	29	33
PR19002 »	Parkplatz Fußballplatz we	3	40	1	1		26		33
PR19001 »	Parkplatz Fußballplatz so		40		1	2	26	6	33
FLQi001 »	Fußballplatz Spieler	15	40	12	13	12	26	18	33
EZQi001 »	Beschallungsanlage	31	41		13	32	33	39	40
	Summe		41		13		33		40

Firma:	IFB Eigenschenk GmbH	Auftrags Nr. 3211151	
Bearbeiter:	Dipl.-Ing. (FH) F. Holzinger	Sportlärm	
Projekt:	WA Marteräcker - Erweiterung I		

IPkt047 »	Parzelle 15 4 EG N/W	Variante 0 Einstellung: Referenzeinstellung							
		x = 352978.97 m		y = 5431142.24 m		z = 514.32 m			
		Werktag (8-20h)		Werktag, RZ (20-22h)		Sonntag (9-13h,15-20h)		Sonntag, RZ (13-15h)	
		L r,i,A	L r,A	L r,i,A	L r,A	L r,i,A	L r,A	L r,i,A	L r,A
		/dB	/dB	/dB	/dB	/dB	/dB	/dB	/dB
FLQi008 »	Zuschauer sonntags 100					32	32	38	38
FLQi003 »	Schiedsrichter werktags	33	33				32		38
FLQi010 »	Schulsportplatz	32	36				32		38
FLQi009 »	Zuschauer werktags 30 Z	27	36				32		38
FLQi002 »	Schiedsrichter sonntags		36			34	36	41	43
PR19002 »	Parkplatz Fußballplatz we	18	36	16	16		36		43
PR19001 »	Parkplatz Fußballplatz so		36		16	17	36	21	43
FLQi001 »	Fußballplatz Spieler	27	37	25	25	24	37	31	43
EZQi001 »	Beschallungsanlage	43	44		25	44	45	51	52
	Summe		44		25		45		52

IPkt048 »	Parzelle 15 4 OG1N/W	Variante 0 Einstellung: Referenzeinstellung							
		x = 352978.97 m		y = 5431142.24 m		z = 517.32 m			
		Werktag (8-20h)		Werktag, RZ (20-22h)		Sonntag (9-13h,15-20h)		Sonntag, RZ (13-15h)	
		L r,i,A	L r,A	L r,i,A	L r,A	L r,i,A	L r,A	L r,i,A	L r,A
		/dB	/dB	/dB	/dB	/dB	/dB	/dB	/dB
FLQi008 »	Zuschauer sonntags 100					33	33	39	39
FLQi003 »	Schiedsrichter werktags	34	34				33		39
FLQi010 »	Schulsportplatz	37	39				33		39
FLQi009 »	Zuschauer werktags 30 Z	28	39				33		39
FLQi002 »	Schiedsrichter sonntags		39			35	37	42	44
PR19002 »	Parkplatz Fußballplatz we	18	39	16	16		37		44
PR19001 »	Parkplatz Fußballplatz so		39		16	17	37	21	44
FLQi001 »	Fußballplatz Spieler	28	39	26	26	25	38	32	44
EZQi001 »	Beschallungsanlage	43	45		26	45	45	51	52
	Summe		45		26		45		52

IPkt049 »	Parzelle 16 1 EG S/W	Variante 0 Einstellung: Referenzeinstellung							
		x = 352993.94 m		y = 5431119.39 m		z = 516.37 m			
		Werktag (8-20h)		Werktag, RZ (20-22h)		Sonntag (9-13h,15-20h)		Sonntag, RZ (13-15h)	
		L r,i,A	L r,A	L r,i,A	L r,A	L r,i,A	L r,A	L r,i,A	L r,A
		/dB	/dB	/dB	/dB	/dB	/dB	/dB	/dB
FLQi008 »	Zuschauer sonntags 100					21	21	28	28
FLQi003 »	Schiedsrichter werktags	20	20				21		28
FLQi010 »	Schulsportplatz	38	38				21		28
FLQi009 »	Zuschauer werktags 30 Z	17	38				21		28
FLQi002 »	Schiedsrichter sonntags		38			21	24	28	31
PR19002 »	Parkplatz Fußballplatz we	-3	38	-5	-5		24		31
PR19001 »	Parkplatz Fußballplatz so		38		-5	-4	24	0	31
FLQi001 »	Fußballplatz Spieler	14	38	12	12	11	25	18	31
EZQi001 »	Beschallungsanlage	32	39		12	33	34	40	40
	Summe		39		12		34		40

Firma:	IFB Eigenschenk GmbH	Auftrags Nr. 3211151	
Bearbeiter:	Dipl.-Ing. (FH) F. Holzinger	Sportlärm	
Projekt:	WA Marteräcker - Erweiterung I		

IPKt050 »	Parzelle 16 1 OG1S/W	Variante 0 Einstellung: Referenzeinstellung							
		x = 352993.94 m		y = 5431119.39 m		z = 519.37 m			
		Werktag (8-20h)		Werktag, RZ (20-22h)		Sonntag (9-13h,15-20h)		Sonntag, RZ (13-15h)	
		L r,i,A	L r,A	L r,i,A	L r,A	L r,i,A	L r,A	L r,i,A	L r,A
		/dB	/dB	/dB	/dB	/dB	/dB	/dB	/dB
FLQi008 »	Zuschauer sonntags 100					28	28	35	35
FLQi003 »	Schiedsrichter werktags	27	27				28		35
FLQi010 »	Schulsportplatz	38	39				28		35
FLQi009 »	Zuschauer werktags 30 Z	23	39				28		35
FLQi002 »	Schiedsrichter sonntags		39			28	31	35	38
PR19002 »	Parkplatz Fußballplatz we	2	39	1	1		31		38
PR19001 »	Parkplatz Fußballplatz so		39		1	2	31	6	38
FLQi001 »	Fußballplatz Spieler	21	39	19	19	18	31	25	38
EZQi001 »	Beschallungsanlage	37	41		19	38	39	45	45
	Summe		41		19		39		45

IPKt051 »	Parzelle 16 2 EG S/O	Variante 0 Einstellung: Referenzeinstellung							
		x = 353002.22 m		y = 5431119.15 m		z = 515.39 m			
		Werktag (8-20h)		Werktag, RZ (20-22h)		Sonntag (9-13h,15-20h)		Sonntag, RZ (13-15h)	
		L r,i,A	L r,A	L r,i,A	L r,A	L r,i,A	L r,A	L r,i,A	L r,A
		/dB	/dB	/dB	/dB	/dB	/dB	/dB	/dB
FLQi008 »	Zuschauer sonntags 100					17	17	23	23
FLQi003 »	Schiedsrichter werktags	14	14				17		23
FLQi010 »	Schulsportplatz	19	20				17		23
FLQi009 »	Zuschauer werktags 30 Z	12	21				17		23
FLQi002 »	Schiedsrichter sonntags		21			15	19	22	25
PR19002 »	Parkplatz Fußballplatz we	-3	21	-5	-5		19		25
PR19001 »	Parkplatz Fußballplatz so		21		-5	-4	19	-0	25
FLQi001 »	Fußballplatz Spieler	8	21	5	6	5	19	11	26
EZQi001 »	Beschallungsanlage	25	27		6	26	27	33	34
	Summe		27		6		27		34

IPKt052 »	Parzelle 16 2 OG1S/O	Variante 0 Einstellung: Referenzeinstellung							
		x = 353002.22 m		y = 5431119.15 m		z = 518.39 m			
		Werktag (8-20h)		Werktag, RZ (20-22h)		Sonntag (9-13h,15-20h)		Sonntag, RZ (13-15h)	
		L r,i,A	L r,A	L r,i,A	L r,A	L r,i,A	L r,A	L r,i,A	L r,A
		/dB	/dB	/dB	/dB	/dB	/dB	/dB	/dB
FLQi008 »	Zuschauer sonntags 100					20	20	27	27
FLQi003 »	Schiedsrichter werktags	18	18				20		27
FLQi010 »	Schulsportplatz	25	26				20		27
FLQi009 »	Zuschauer werktags 30 Z	16	26				20		27
FLQi002 »	Schiedsrichter sonntags		26			20	23	26	30
PR19002 »	Parkplatz Fußballplatz we	2	26	-0	-0		23		30
PR19001 »	Parkplatz Fußballplatz so		26		-0	1	23	5	30
FLQi001 »	Fußballplatz Spieler	12	27	10	10	9	23	16	30
EZQi001 »	Beschallungsanlage	28	31		10	30	30	36	37
	Summe		31		10		30		37

Firma:	IFB Eigenschenk GmbH	Auftrags Nr. 3211151	
Bearbeiter:	Dipl.-Ing. (FH) F. Holzinger	Sportlärm	
Projekt:	WA Marteräcker - Erweiterung I		

IPkt053 »	Parzelle 16 3 EG N/O	Variante 0 Einstellung: Referenzeinstellung							
		x = 353004.66 m		y = 5431126.89 m		z = 512.89 m			
		Werktag (8-20h)		Werktag, RZ (20-22h)		Sonntag (9-13h,15-20h)		Sonntag, RZ (13-15h)	
		L r,i,A	L r,A	L r,i,A	L r,A	L r,i,A	L r,A	L r,i,A	L r,A
		/dB	/dB	/dB	/dB	/dB	/dB	/dB	/dB
FLQi008 »	Zuschauer sonntags 100					31	31	38	38
FLQi003 »	Schiedsrichter werktags	33	33				31		38
FLQi010 »	Schulsportplatz	19	33				31		38
FLQi009 »	Zuschauer werktags 30 Z	26	34				31		38
FLQi002 »	Schiedsrichter sonntags		34			34	36	40	42
PR19002 »	Parkplatz Fußballplatz we	17	34	15	15		36		42
PR19001 »	Parkplatz Fußballplatz so		34		15	16	36	20	42
FLQi001 »	Fußballplatz Spieler	27	35	24	25	24	36	30	43
EZQi001 »	Beschallungsanlage	43	43		25	44	45	50	51
	Summe		43		25		45		51

IPkt054 »	Parzelle 16 3 OG1N/O	Variante 0 Einstellung: Referenzeinstellung							
		x = 353004.66 m		y = 5431126.89 m		z = 515.89 m			
		Werktag (8-20h)		Werktag, RZ (20-22h)		Sonntag (9-13h,15-20h)		Sonntag, RZ (13-15h)	
		L r,i,A	L r,A	L r,i,A	L r,A	L r,i,A	L r,A	L r,i,A	L r,A
		/dB	/dB	/dB	/dB	/dB	/dB	/dB	/dB
FLQi008 »	Zuschauer sonntags 100					31	31	38	38
FLQi003 »	Schiedsrichter werktags	33	33				31		38
FLQi010 »	Schulsportplatz	23	34				31		38
FLQi009 »	Zuschauer werktags 30 Z	27	35				31		38
FLQi002 »	Schiedsrichter sonntags		35			35	36	41	43
PR19002 »	Parkplatz Fußballplatz we	17	35	15	15		36		43
PR19001 »	Parkplatz Fußballplatz so		35		15	16	36	20	43
FLQi001 »	Fußballplatz Spieler	27	35	25	25	24	37	31	43
EZQi001 »	Beschallungsanlage	43	44		25	44	45	51	51
	Summe		44		25		45		51

IPkt055 »	Parzelle 16 4 EG N/W	Variante 0 Einstellung: Referenzeinstellung							
		x = 352996.38 m		y = 5431127.15 m		z = 514.84 m			
		Werktag (8-20h)		Werktag, RZ (20-22h)		Sonntag (9-13h,15-20h)		Sonntag, RZ (13-15h)	
		L r,i,A	L r,A	L r,i,A	L r,A	L r,i,A	L r,A	L r,i,A	L r,A
		/dB	/dB	/dB	/dB	/dB	/dB	/dB	/dB
FLQi008 »	Zuschauer sonntags 100					29	29	36	36
FLQi003 »	Schiedsrichter werktags	27	27				29		36
FLQi010 »	Schulsportplatz	36	37				29		36
FLQi009 »	Zuschauer werktags 30 Z	24	37				29		36
FLQi002 »	Schiedsrichter sonntags		37			29	32	35	38
PR19002 »	Parkplatz Fußballplatz we	17	37	15	15		32		38
PR19001 »	Parkplatz Fußballplatz so		37		15	16	32	20	38
FLQi001 »	Fußballplatz Spieler	21	37	19	20	18	32	25	39
EZQi001 »	Beschallungsanlage	33	39		20	35	37	41	43
	Summe		39		20		37		43

Firma:	IFB Eigenschenk GmbH	Auftrags Nr. 3211151	
Bearbeiter:	Dipl.-Ing. (FH) F. Holzinger	Sportlärm	
Projekt:	WA Marteräcker - Erweiterung I		

IPkt056 »	Parzelle 16 4 OG1N/W	Variante 0 Einstellung: Referenzeinstellung							
		x = 352996.38 m		y = 5431127.15 m		z = 517.84 m			
		Werktag (8-20h)		Werktag, RZ (20-22h)		Sonntag (9-13h,15-20h)		Sonntag, RZ (13-15h)	
		L r,i,A	L r,A	L r,i,A	L r,A	L r,i,A	L r,A	L r,i,A	L r,A
		/dB	/dB	/dB	/dB	/dB	/dB	/dB	/dB
FLQi008 »	Zuschauer sonntags 100					31	31	38	38
FLQi003 »	Schiedsrichter werktags	34	34				31		38
FLQi010 »	Schulsportplatz	38	39				31		38
FLQi009 »	Zuschauer werktags 30 Z	27	39				31		38
FLQi002 »	Schiedsrichter sonntags		39			35	36	41	43
PR19002 »	Parkplatz Fußballplatz we	18	40	16	16		36		43
PR19001 »	Parkplatz Fußballplatz so		40		16	17	36	21	43
FLQi001 »	Fußballplatz Spieler	27	40	25	26	24	37	31	43
EZQi001 »	Beschallungsanlage	39	42		26	40	42	46	48
	Summe		42		26		42		48

IPkt057 »	Parzelle 21 1 EG N/W	Variante 0 Einstellung: Referenzeinstellung							
		x = 353028.42 m		y = 5431121.50 m		z = 509.78 m			
		Werktag (8-20h)		Werktag, RZ (20-22h)		Sonntag (9-13h,15-20h)		Sonntag, RZ (13-15h)	
		L r,i,A	L r,A	L r,i,A	L r,A	L r,i,A	L r,A	L r,i,A	L r,A
		/dB	/dB	/dB	/dB	/dB	/dB	/dB	/dB
FLQi008 »	Zuschauer sonntags 100					30	30	37	37
FLQi003 »	Schiedsrichter werktags	32	32				30		37
FLQi010 »	Schulsportplatz	24	33				30		37
FLQi009 »	Zuschauer werktags 30 Z	26	33				30		37
FLQi002 »	Schiedsrichter sonntags		33			33	35	40	42
PR19002 »	Parkplatz Fußballplatz we	16	34	14	14		35		42
PR19001 »	Parkplatz Fußballplatz so		34		14	15	35	20	42
FLQi001 »	Fußballplatz Spieler	26	34	24	24	23	35	30	42
EZQi001 »	Beschallungsanlage	42	43		24	44	44	50	51
	Summe		43		24		44		51

IPkt058 »	Parzelle 21 1 OG1N/W	Variante 0 Einstellung: Referenzeinstellung							
		x = 353028.42 m		y = 5431121.50 m		z = 512.78 m			
		Werktag (8-20h)		Werktag, RZ (20-22h)		Sonntag (9-13h,15-20h)		Sonntag, RZ (13-15h)	
		L r,i,A	L r,A	L r,i,A	L r,A	L r,i,A	L r,A	L r,i,A	L r,A
		/dB	/dB	/dB	/dB	/dB	/dB	/dB	/dB
FLQi008 »	Zuschauer sonntags 100					31	31	38	38
FLQi003 »	Schiedsrichter werktags	33	33				31		38
FLQi010 »	Schulsportplatz	28	34				31		38
FLQi009 »	Zuschauer werktags 30 Z	26	35				31		38
FLQi002 »	Schiedsrichter sonntags		35			34	36	40	42
PR19002 »	Parkplatz Fußballplatz we	16	35	15	15		36		42
PR19001 »	Parkplatz Fußballplatz so		35		15	16	36	20	42
FLQi001 »	Fußballplatz Spieler	26	35	24	25	24	36	30	43
EZQi001 »	Beschallungsanlage	43	43		25	44	45	50	51
	Summe		43		25		45		51

Firma:	IFB Eigenschenk GmbH	Auftrags Nr. 3211151	
Bearbeiter:	Dipl.-Ing. (FH) F. Holzinger	Sportlärm	
Projekt:	WA Marteräcker - Erweiterung I		

IPkt059 »	Parzelle 21 2 EG N/O	Variante 0 Einstellung: Referenzeinstellung							
		x = 353036.61 m		y = 5431120.08 m		z = 509.11 m			
		Werktag (8-20h)		Werktag, RZ (20-22h)		Sonntag (9-13h,15-20h)		Sonntag, RZ (13-15h)	
		L r,i,A	L r,A	L r,i,A	L r,A	L r,i,A	L r,A	L r,i,A	L r,A
		/dB	/dB	/dB	/dB	/dB	/dB	/dB	/dB
FLQi008 »	Zuschauer sonntags 100					29	29	35	35
FLQi003 »	Schiedsrichter werktags	30	30				29		35
FLQi010 »	Schulsportplatz	17	30				29		35
FLQi009 »	Zuschauer werktags 30 Z	24	31				29		35
FLQi002 »	Schiedsrichter sonntags		31			31	33	37	39
PR19002 »	Parkplatz Fußballplatz we	16	31	14	14		33		39
PR19001 »	Parkplatz Fußballplatz so		31		14	15	33	19	40
FLQi001 »	Fußballplatz Spieler	23	32	21	22	21	33	27	40
EZQi001 »	Beschallungsanlage	38	39		22	40	40	46	47
	Summe		39		22		40		47

IPkt060 »	Parzelle 21 2 OG1N/O	Variante 0 Einstellung: Referenzeinstellung							
		x = 353036.61 m		y = 5431120.08 m		z = 512.11 m			
		Werktag (8-20h)		Werktag, RZ (20-22h)		Sonntag (9-13h,15-20h)		Sonntag, RZ (13-15h)	
		L r,i,A	L r,A	L r,i,A	L r,A	L r,i,A	L r,A	L r,i,A	L r,A
		/dB	/dB	/dB	/dB	/dB	/dB	/dB	/dB
FLQi008 »	Zuschauer sonntags 100					30	30	36	36
FLQi003 »	Schiedsrichter werktags	30	30				30		36
FLQi010 »	Schulsportplatz	21	31				30		36
FLQi009 »	Zuschauer werktags 30 Z	25	32				30		36
FLQi002 »	Schiedsrichter sonntags		32			32	34	38	40
PR19002 »	Parkplatz Fußballplatz we	16	32	14	14		34		40
PR19001 »	Parkplatz Fußballplatz so		32		14	15	34	19	40
FLQi001 »	Fußballplatz Spieler	24	33	22	22	21	34	28	41
EZQi001 »	Beschallungsanlage	40	41		22	41	42	48	48
	Summe		41		22		42		48

IPkt061 »	Parzelle 21 3 EG S/O	Variante 0 Einstellung: Referenzeinstellung							
		x = 353033.18 m		y = 5431112.68 m		z = 511.72 m			
		Werktag (8-20h)		Werktag, RZ (20-22h)		Sonntag (9-13h,15-20h)		Sonntag, RZ (13-15h)	
		L r,i,A	L r,A	L r,i,A	L r,A	L r,i,A	L r,A	L r,i,A	L r,A
		/dB	/dB	/dB	/dB	/dB	/dB	/dB	/dB
FLQi008 »	Zuschauer sonntags 100					15	15	21	21
FLQi003 »	Schiedsrichter werktags	13	13				15		21
FLQi010 »	Schulsportplatz	17	19				15		21
FLQi009 »	Zuschauer werktags 30 Z	10	19				15		21
FLQi002 »	Schiedsrichter sonntags		19			14	18	21	24
PR19002 »	Parkplatz Fußballplatz we	-4	19	-6	-6		18		24
PR19001 »	Parkplatz Fußballplatz so		19		-6	-5	18	-1	24
FLQi001 »	Fußballplatz Spieler	7	20	4	5	4	18	11	24
EZQi001 »	Beschallungsanlage	24	26		5	25	26	32	33
	Summe		26		5		26		33

Firma:	IFB Eigenschenk GmbH	Auftrags Nr. 3211151	
Bearbeiter:	Dipl.-Ing. (FH) F. Holzinger	Sportlärm	
Projekt:	WA Marteräcker - Erweiterung I		

IPKt062 »	Parzelle 21 3 OG1S/O	Variante 0 Einstellung: Referenzeinstellung							
		x = 353033.18 m		y = 5431112.68 m		z = 514.72 m			
		Werktag (8-20h)		Werktag, RZ (20-22h)		Sonntag (9-13h,15-20h)		Sonntag, RZ (13-15h)	
		L r,i,A	L r,A	L r,i,A	L r,A	L r,i,A	L r,A	L r,i,A	L r,A
		/dB	/dB	/dB	/dB	/dB	/dB	/dB	/dB
FLQi008 »	Zuschauer sonntags 100					20	20	26	26
FLQi003 »	Schiedsrichter werktags	18	18				20		26
FLQi010 »	Schulsportplatz	22	23				20		26
FLQi009 »	Zuschauer werktags 30 Z	15	24				20		26
FLQi002 »	Schiedsrichter sonntags		24			20	23	26	29
PR19002 »	Parkplatz Fußballplatz we	2	24	-0	-0		23		29
PR19001 »	Parkplatz Fußballplatz so		24		-0	1	23	5	29
FLQi001 »	Fußballplatz Spieler	12	24	10	10	9	23	16	29
EZQi001 »	Beschallungsanlage	28	30		10	29	30	36	37
	Summe		30		10		30		37

IPKt063 »	Parzelle 21 4 EG S/W	Variante 0 Einstellung: Referenzeinstellung							
		x = 353025.00 m		y = 5431114.13 m		z = 513.14 m			
		Werktag (8-20h)		Werktag, RZ (20-22h)		Sonntag (9-13h,15-20h)		Sonntag, RZ (13-15h)	
		L r,i,A	L r,A	L r,i,A	L r,A	L r,i,A	L r,A	L r,i,A	L r,A
		/dB	/dB	/dB	/dB	/dB	/dB	/dB	/dB
FLQi008 »	Zuschauer sonntags 100					31	31	37	37
FLQi003 »	Schiedsrichter werktags	33	33				31		37
FLQi010 »	Schulsportplatz	25	33				31		37
FLQi009 »	Zuschauer werktags 30 Z	26	34				31		37
FLQi002 »	Schiedsrichter sonntags		34			34	36	40	42
PR19002 »	Parkplatz Fußballplatz we	12	34	10	10		36		42
PR19001 »	Parkplatz Fußballplatz so		34		10	11	36	16	42
FLQi001 »	Fußballplatz Spieler	26	35	24	24	24	36	30	42
EZQi001 »	Beschallungsanlage	42	43		24	44	44	50	51
	Summe		43		24		44		51

IPKt064 »	Parzelle 21 4 OG1S/W	Variante 0 Einstellung: Referenzeinstellung							
		x = 353025.00 m		y = 5431114.13 m		z = 516.14 m			
		Werktag (8-20h)		Werktag, RZ (20-22h)		Sonntag (9-13h,15-20h)		Sonntag, RZ (13-15h)	
		L r,i,A	L r,A	L r,i,A	L r,A	L r,i,A	L r,A	L r,i,A	L r,A
		/dB	/dB	/dB	/dB	/dB	/dB	/dB	/dB
FLQi008 »	Zuschauer sonntags 100					31	31	37	37
FLQi003 »	Schiedsrichter werktags	33	33				31		37
FLQi010 »	Schulsportplatz	31	35				31		37
FLQi009 »	Zuschauer werktags 30 Z	26	36				31		37
FLQi002 »	Schiedsrichter sonntags		36			34	36	41	42
PR19002 »	Parkplatz Fußballplatz we	15	36	13	13		36		42
PR19001 »	Parkplatz Fußballplatz so		36		13	14	36	18	42
FLQi001 »	Fußballplatz Spieler	27	36	24	25	24	36	30	43
EZQi001 »	Beschallungsanlage	43	43		25	44	44	50	51
	Summe		43		25		44		51

Firma:	IFB Eigenschenk GmbH	Auftrags Nr. 3211151	
Bearbeiter:	Dipl.-Ing. (FH) F. Holzinger	Sportlärm	
Projekt:	WA Marteräcker - Erweiterung I		

IPkt065 »	Parzelle 17 1 EG West	Variante 0 Einstellung: Referenzeinstellung							
		x = 353006.76 m		y = 5431098.06 m		z = 516.87 m			
		Werktag (8-20h)		Werktag, RZ (20-22h)		Sonntag (9-13h,15-20h)		Sonntag, RZ (13-15h)	
		L r,i,A	L r,A	L r,i,A	L r,A	L r,i,A	L r,A	L r,i,A	L r,A
		/dB	/dB	/dB	/dB	/dB	/dB	/dB	/dB
FLQi008 »	Zuschauer sonntags 100					28	28	35	35
FLQi003 »	Schiedsrichter werktags	27	27				28		35
FLQi010 »	Schulsportplatz	30	32				28		35
FLQi009 »	Zuschauer werktags 30 Z	24	33				28		35
FLQi002 »	Schiedsrichter sonntags		33			28	31	35	38
PR19002 »	Parkplatz Fußballplatz we	12	33	10	10		31		38
PR19001 »	Parkplatz Fußballplatz so		33		10	11	31	15	38
FLQi001 »	Fußballplatz Spieler	21	33	19	19	18	32	25	38
EZQi001 »	Beschallungsanlage	34	37		19	36	37	42	44
	Summe		37		19		37		44

IPkt066 »	Parzelle 17 1 OG1West	Variante 0 Einstellung: Referenzeinstellung							
		x = 353006.76 m		y = 5431098.06 m		z = 519.87 m			
		Werktag (8-20h)		Werktag, RZ (20-22h)		Sonntag (9-13h,15-20h)		Sonntag, RZ (13-15h)	
		L r,i,A	L r,A	L r,i,A	L r,A	L r,i,A	L r,A	L r,i,A	L r,A
		/dB	/dB	/dB	/dB	/dB	/dB	/dB	/dB
FLQi008 »	Zuschauer sonntags 100					31	31	37	37
FLQi003 »	Schiedsrichter werktags	33	33				31		37
FLQi010 »	Schulsportplatz	33	36				31		37
FLQi009 »	Zuschauer werktags 30 Z	26	36				31		37
FLQi002 »	Schiedsrichter sonntags		36			34	36	40	42
PR19002 »	Parkplatz Fußballplatz we	17	36	15	15		36		42
PR19001 »	Parkplatz Fußballplatz so		36		15	16	36	21	42
FLQi001 »	Fußballplatz Spieler	26	37	24	25	24	36	30	42
EZQi001 »	Beschallungsanlage	42	43		25	43	44	50	50
	Summe		43		25		44		50

IPkt067 »	Parzelle 17 2 EG Süd	Variante 0 Einstellung: Referenzeinstellung							
		x = 353013.43 m		y = 5431093.48 m		z = 516.35 m			
		Werktag (8-20h)		Werktag, RZ (20-22h)		Sonntag (9-13h,15-20h)		Sonntag, RZ (13-15h)	
		L r,i,A	L r,A	L r,i,A	L r,A	L r,i,A	L r,A	L r,i,A	L r,A
		/dB	/dB	/dB	/dB	/dB	/dB	/dB	/dB
FLQi008 »	Zuschauer sonntags 100					15	15	22	22
FLQi003 »	Schiedsrichter werktags	13	13				15		22
FLQi010 »	Schulsportplatz	19	20				15		22
FLQi009 »	Zuschauer werktags 30 Z	11	20				15		22
FLQi002 »	Schiedsrichter sonntags		20			14	18	21	24
PR19002 »	Parkplatz Fußballplatz we	-5	20	-7	-7		18		24
PR19001 »	Parkplatz Fußballplatz so		20		-7	-6	18	-2	24
FLQi001 »	Fußballplatz Spieler	8	21	5	6	5	18	11	25
EZQi001 »	Beschallungsanlage	24	26		6	25	26	32	32
	Summe		26		6		26		32

Firma:	IFB Eigenschenk GmbH	Auftrags Nr. 3211151	
Bearbeiter:	Dipl.-Ing. (FH) F. Holzinger	Sportlärm	
Projekt:	WA Marteräcker - Erweiterung I		

IPkt068 »	Parzelle 17 2 OG1Süd	Variante 0 Einstellung: Referenzeinstellung							
		x = 353013.43 m		y = 5431093.48 m		z = 519.35 m			
		Werktag (8-20h)		Werktag, RZ (20-22h)		Sonntag (9-13h,15-20h)		Sonntag, RZ (13-15h)	
		L r,i,A	L r,A	L r,i,A	L r,A	L r,i,A	L r,A	L r,i,A	L r,A
		/dB	/dB	/dB	/dB	/dB	/dB	/dB	/dB
FLQi008 »	Zuschauer sonntags 100					19	19	26	26
FLQi003 »	Schiedsrichter werktags	17	17				19		26
FLQi010 »	Schulsportplatz	26	26				19		26
FLQi009 »	Zuschauer werktags 30 Z	14	26				19		26
FLQi002 »	Schiedsrichter sonntags		26			18	22	25	28
PR19002 »	Parkplatz Fußballplatz we	-1	26	-2	-2		22		28
PR19001 »	Parkplatz Fußballplatz so		26		-2	-1	22	3	28
FLQi001 »	Fußballplatz Spieler	12	27	10	10	9	22	16	28
EZQi001 »	Beschallungsanlage	27	30		10	28	29	34	35
	Summe		30		10		29		35

IPkt069 »	Parzelle 17 3 EG Ost	Variante 0 Einstellung: Referenzeinstellung							
		x = 353019.65 m		y = 5431098.58 m		z = 515.03 m			
		Werktag (8-20h)		Werktag, RZ (20-22h)		Sonntag (9-13h,15-20h)		Sonntag, RZ (13-15h)	
		L r,i,A	L r,A	L r,i,A	L r,A	L r,i,A	L r,A	L r,i,A	L r,A
		/dB	/dB	/dB	/dB	/dB	/dB	/dB	/dB
FLQi008 »	Zuschauer sonntags 100					21	21	27	27
FLQi003 »	Schiedsrichter werktags	13	13				21		27
FLQi010 »	Schulsportplatz	18	19				21		27
FLQi009 »	Zuschauer werktags 30 Z	16	21				21		27
FLQi002 »	Schiedsrichter sonntags		21			14	22	21	28
PR19002 »	Parkplatz Fußballplatz we	-3	21	-5	-5		22		28
PR19001 »	Parkplatz Fußballplatz so		21		-5	-4	22	0	28
FLQi001 »	Fußballplatz Spieler	7	21	5	5	4	22	11	28
EZQi001 »	Beschallungsanlage	27	28		5	29	29	35	36
	Summe		28		5		29		36

IPkt070 »	Parzelle 17 3 OG1Ost	Variante 0 Einstellung: Referenzeinstellung							
		x = 353019.65 m		y = 5431098.58 m		z = 518.03 m			
		Werktag (8-20h)		Werktag, RZ (20-22h)		Sonntag (9-13h,15-20h)		Sonntag, RZ (13-15h)	
		L r,i,A	L r,A	L r,i,A	L r,A	L r,i,A	L r,A	L r,i,A	L r,A
		/dB	/dB	/dB	/dB	/dB	/dB	/dB	/dB
FLQi008 »	Zuschauer sonntags 100					23	23	30	30
FLQi003 »	Schiedsrichter werktags	18	18				23		30
FLQi010 »	Schulsportplatz	23	25				23		30
FLQi009 »	Zuschauer werktags 30 Z	19	26				23		30
FLQi002 »	Schiedsrichter sonntags		26			19	25	26	31
PR19002 »	Parkplatz Fußballplatz we	4	26	2	2		25		31
PR19001 »	Parkplatz Fußballplatz so		26		2	3	25	7	31
FLQi001 »	Fußballplatz Spieler	12	26	10	11	9	25	16	32
EZQi001 »	Beschallungsanlage	30	31		11	31	32	38	38
	Summe		31		11		32		38

Firma:	IFB Eigenschenk GmbH	Auftrags Nr. 3211151	
Bearbeiter:	Dipl.-Ing. (FH) F. Holzinger	Sportlärm	
Projekt:	WA Marteräcker - Erweiterung I		

IPkt071 »	Parzelle 17 4 EG Nord	Variante 0 Einstellung: Referenzeinstellung							
		x = 353012.98 m		y = 5431103.16 m		z = 515.45 m			
		Werktag (8-20h)		Werktag, RZ (20-22h)		Sonntag (9-13h,15-20h)		Sonntag, RZ (13-15h)	
		L r,i,A	L r,A	L r,i,A	L r,A	L r,i,A	L r,A	L r,i,A	L r,A
		/dB	/dB	/dB	/dB	/dB	/dB	/dB	/dB
FLQi008 »	Zuschauer sonntags 100					28	28	34	34
FLQi003 »	Schiedsrichter werktags	24	24				28		34
FLQi010 »	Schulsportplatz	35	35				28		34
FLQi009 »	Zuschauer werktags 30 Z	23	36				28		34
FLQi002 »	Schiedsrichter sonntags		36			26	30	32	36
PR19002 »	Parkplatz Fußballplatz we	16	36	14	14		30		36
PR19001 »	Parkplatz Fußballplatz so		36		14	15	30	19	36
FLQi001 »	Fußballplatz Spieler	18	36	16	18	15	30	22	36
EZQi001 »	Beschallungsanlage	32	37		18	33	35	39	41
	Summe		37		18		35		41

IPkt072 »	Parzelle 17 4 OG1Nord	Variante 0 Einstellung: Referenzeinstellung							
		x = 353012.98 m		y = 5431103.16 m		z = 518.45 m			
		Werktag (8-20h)		Werktag, RZ (20-22h)		Sonntag (9-13h,15-20h)		Sonntag, RZ (13-15h)	
		L r,i,A	L r,A	L r,i,A	L r,A	L r,i,A	L r,A	L r,i,A	L r,A
		/dB	/dB	/dB	/dB	/dB	/dB	/dB	/dB
FLQi008 »	Zuschauer sonntags 100					30	30	37	37
FLQi003 »	Schiedsrichter werktags	32	32				30		37
FLQi010 »	Schulsportplatz	36	37				30		37
FLQi009 »	Zuschauer werktags 30 Z	26	38				30		37
FLQi002 »	Schiedsrichter sonntags		38			33	35	40	41
PR19002 »	Parkplatz Fußballplatz we	17	38	15	15		35		41
PR19001 »	Parkplatz Fußballplatz so		38		15	16	35	20	41
FLQi001 »	Fußballplatz Spieler	26	38	24	24	23	35	30	42
EZQi001 »	Beschallungsanlage	35	40		24	36	39	43	45
	Summe		40		24		39		45

IPkt073 »	Parzelle 20 1 EG Nord	Variante 0 Einstellung: Referenzeinstellung							
		x = 353035.63 m		y = 5431096.46 m		z = 513.29 m			
		Werktag (8-20h)		Werktag, RZ (20-22h)		Sonntag (9-13h,15-20h)		Sonntag, RZ (13-15h)	
		L r,i,A	L r,A	L r,i,A	L r,A	L r,i,A	L r,A	L r,i,A	L r,A
		/dB	/dB	/dB	/dB	/dB	/dB	/dB	/dB
FLQi008 »	Zuschauer sonntags 100					29	29	35	35
FLQi003 »	Schiedsrichter werktags	31	31				29		35
FLQi010 »	Schulsportplatz	34	36				29		35
FLQi009 »	Zuschauer werktags 30 Z	24	36				29		35
FLQi002 »	Schiedsrichter sonntags		36			32	34	39	41
PR19002 »	Parkplatz Fußballplatz we	8	36	6	6		34		41
PR19001 »	Parkplatz Fußballplatz so		36		6	7	34	11	41
FLQi001 »	Fußballplatz Spieler	25	36	23	23	22	34	29	41
EZQi001 »	Beschallungsanlage	42	43		23	43	43	49	50
	Summe		43		23		43		50

Firma:	IFB Eigenschenk GmbH	Auftrags Nr. 3211151	
Bearbeiter:	Dipl.-Ing. (FH) F. Holzinger	Sportlärm	
Projekt:	WA Marteräcker - Erweiterung I		

IPkt074 »	Parzelle 20 1 OG1Nord	Variante 0 Einstellung: Referenzeinstellung							
		x = 353035.63 m		y = 5431096.46 m		z = 516.29 m			
		Werktag (8-20h)		Werktag, RZ (20-22h)		Sonntag (9-13h,15-20h)		Sonntag, RZ (13-15h)	
		L r,i,A	L r,A	L r,i,A	L r,A	L r,i,A	L r,A	L r,i,A	L r,A
		/dB	/dB	/dB	/dB	/dB	/dB	/dB	/dB
FLQi008 »	Zuschauer sonntags 100					30	30	37	37
FLQi003 »	Schiedsrichter werktags	32	32				30		37
FLQi010 »	Schulsportplatz	35	37				30		37
FLQi009 »	Zuschauer werktags 30 Z	26	37				30		37
FLQi002 »	Schiedsrichter sonntags		37			33	35	40	42
PR19002 »	Parkplatz Fußballplatz we	15	37	14	14		35		42
PR19001 »	Parkplatz Fußballplatz so		37		14	15	35	19	42
FLQi001 »	Fußballplatz Spieler	26	37	24	24	23	35	30	42
EZQi001 »	Beschallungsanlage	42	43		24	43	44	50	50
	Summe		43		24		44		50

IPkt075 »	Parzelle 20 2 EG Ost	Variante 0 Einstellung: Referenzeinstellung							
		x = 353042.08 m		y = 5431091.45 m		z = 513.06 m			
		Werktag (8-20h)		Werktag, RZ (20-22h)		Sonntag (9-13h,15-20h)		Sonntag, RZ (13-15h)	
		L r,i,A	L r,A	L r,i,A	L r,A	L r,i,A	L r,A	L r,i,A	L r,A
		/dB	/dB	/dB	/dB	/dB	/dB	/dB	/dB
FLQi008 »	Zuschauer sonntags 100					15	15	22	22
FLQi003 »	Schiedsrichter werktags	13	13				15		22
FLQi010 »	Schulsportplatz	17	18				15		22
FLQi009 »	Zuschauer werktags 30 Z	11	19				15		22
FLQi002 »	Schiedsrichter sonntags		19			14	18	20	24
PR19002 »	Parkplatz Fußballplatz we	-4	19	-6	-6		18		24
PR19001 »	Parkplatz Fußballplatz so		19		-6	-5	18	-1	24
FLQi001 »	Fußballplatz Spieler	6	19	4	4	3	18	10	24
EZQi001 »	Beschallungsanlage	27	28		4	28	29	35	35
	Summe		28		4		29		35

IPkt076 »	Parzelle 20 2 OG1Ost	Variante 0 Einstellung: Referenzeinstellung							
		x = 353042.08 m		y = 5431091.45 m		z = 516.06 m			
		Werktag (8-20h)		Werktag, RZ (20-22h)		Sonntag (9-13h,15-20h)		Sonntag, RZ (13-15h)	
		L r,i,A	L r,A	L r,i,A	L r,A	L r,i,A	L r,A	L r,i,A	L r,A
		/dB	/dB	/dB	/dB	/dB	/dB	/dB	/dB
FLQi008 »	Zuschauer sonntags 100					21	21	28	28
FLQi003 »	Schiedsrichter werktags	17	17				21		28
FLQi010 »	Schulsportplatz	22	23				21		28
FLQi009 »	Zuschauer werktags 30 Z	17	24				21		28
FLQi002 »	Schiedsrichter sonntags		24			19	23	25	30
PR19002 »	Parkplatz Fußballplatz we	2	24	-0	-0		23		30
PR19001 »	Parkplatz Fußballplatz so		24		-0	1	23	5	30
FLQi001 »	Fußballplatz Spieler	11	24	9	9	8	23	15	30
EZQi001 »	Beschallungsanlage	29	30		9	30	31	37	37
	Summe		30		9		31		37

Firma:	IFB Eigenschenk GmbH	Auftrags Nr. 3211151	
Bearbeiter:	Dipl.-Ing. (FH) F. Holzinger	Sportlärm	
Projekt:	WA Marteräcker - Erweiterung I		

IPKt077 »	Parzelle 20 3 EG Süd	Variante 0 Einstellung: Referenzeinstellung							
		x = 353035.62 m		y = 5431086.50 m		z = 514.16 m			
		Werktag (8-20h)		Werktag, RZ (20-22h)		Sonntag (9-13h,15-20h)		Sonntag, RZ (13-15h)	
		L r,i,A	L r,A	L r,i,A	L r,A	L r,i,A	L r,A	L r,i,A	L r,A
		/dB	/dB	/dB	/dB	/dB	/dB	/dB	/dB
FLQi008 »	Zuschauer sonntags 100					15	15	22	22
FLQi003 »	Schiedsrichter werktags	13	13				15		22
FLQi010 »	Schulsportplatz	17	18				15		22
FLQi009 »	Zuschauer werktags 30 Z	11	19				15		22
FLQi002 »	Schiedsrichter sonntags		19			14	18	20	24
PR19002 »	Parkplatz Fußballplatz we	-6	19	-7	-7		18		24
PR19001 »	Parkplatz Fußballplatz so		19		-7	-6	18	-2	24
FLQi001 »	Fußballplatz Spieler	6	19	4	4	3	18	10	24
EZQi001 »	Beschallungsanlage	23	25		4	25	25	31	32
	Summe		25		4		25		32

IPKt078 »	Parzelle 20 3 OG1Süd	Variante 0 Einstellung: Referenzeinstellung							
		x = 353035.62 m		y = 5431086.50 m		z = 517.16 m			
		Werktag (8-20h)		Werktag, RZ (20-22h)		Sonntag (9-13h,15-20h)		Sonntag, RZ (13-15h)	
		L r,i,A	L r,A	L r,i,A	L r,A	L r,i,A	L r,A	L r,i,A	L r,A
		/dB	/dB	/dB	/dB	/dB	/dB	/dB	/dB
FLQi008 »	Zuschauer sonntags 100					19	19	25	25
FLQi003 »	Schiedsrichter werktags	16	16				19		25
FLQi010 »	Schulsportplatz	22	23				19		25
FLQi009 »	Zuschauer werktags 30 Z	14	24				19		25
FLQi002 »	Schiedsrichter sonntags		24			18	21	24	28
PR19002 »	Parkplatz Fußballplatz we	-1	24	-3	-3		21		28
PR19001 »	Parkplatz Fußballplatz so		24		-3	-2	21	2	28
FLQi001 »	Fußballplatz Spieler	10	24	8	8	7	21	14	28
EZQi001 »	Beschallungsanlage	26	28		8	27	28	34	35
	Summe		28		8		28		35

IPKt079 »	Parzelle 20 4 EG West	Variante 0 Einstellung: Referenzeinstellung							
		x = 353029.18 m		y = 5431091.52 m		z = 514.52 m			
		Werktag (8-20h)		Werktag, RZ (20-22h)		Sonntag (9-13h,15-20h)		Sonntag, RZ (13-15h)	
		L r,i,A	L r,A	L r,i,A	L r,A	L r,i,A	L r,A	L r,i,A	L r,A
		/dB	/dB	/dB	/dB	/dB	/dB	/dB	/dB
FLQi008 »	Zuschauer sonntags 100					30	30	36	36
FLQi003 »	Schiedsrichter werktags	32	32				30		36
FLQi010 »	Schulsportplatz	21	32				30		36
FLQi009 »	Zuschauer werktags 30 Z	25	33				30		36
FLQi002 »	Schiedsrichter sonntags		33			33	35	40	41
PR19002 »	Parkplatz Fußballplatz we	16	33	14	14		35		41
PR19001 »	Parkplatz Fußballplatz so		33		14	15	35	19	41
FLQi001 »	Fußballplatz Spieler	26	34	23	24	23	35	29	42
EZQi001 »	Beschallungsanlage	36	38		24	37	39	44	46
	Summe		38		24		39		46

Firma:	IFB Eigenschenk GmbH	Auftrags Nr. 3211151	
Bearbeiter:	Dipl.-Ing. (FH) F. Holzinger	Sportlärm	
Projekt:	WA Marteräcker - Erweiterung I		

IPKt080 »	Parzelle 20 4 OG1West	Variante 0 Einstellung: Referenzeinstellung							
		x = 353029.18 m		y = 5431091.52 m		z = 517.52 m			
		Werktag (8-20h)		Werktag, RZ (20-22h)		Sonntag (9-13h,15-20h)		Sonntag, RZ (13-15h)	
		L r,i,A	L r,A	L r,i,A	L r,A	L r,i,A	L r,A	L r,i,A	L r,A
		/dB	/dB	/dB	/dB	/dB	/dB	/dB	/dB
FLQi008 »	Zuschauer sonntags 100					30	30	37	37
FLQi003 »	Schiedsrichter werktags	32	32				30		37
FLQi010 »	Schulsportplatz	28	34				30		37
FLQi009 »	Zuschauer werktags 30 Z	25	34				30		37
FLQi002 »	Schiedsrichter sonntags		34			34	35	40	42
PR19002 »	Parkplatz Fußballplatz we	16	34	14	14		35		42
PR19001 »	Parkplatz Fußballplatz so		34		14	15	35	19	42
FLQi001 »	Fußballplatz Spieler	26	35	24	24	23	36	30	42
EZQi001 »	Beschallungsanlage	41	42		24	42	43	49	50
	Summe		42		24		43		50

IPKt081 »	Parzelle 22 1 EG N/O	Variante 0 Einstellung: Referenzeinstellung							
		x = 353074.74 m		y = 5431106.02 m		z = 506.42 m			
		Werktag (8-20h)		Werktag, RZ (20-22h)		Sonntag (9-13h,15-20h)		Sonntag, RZ (13-15h)	
		L r,i,A	L r,A	L r,i,A	L r,A	L r,i,A	L r,A	L r,i,A	L r,A
		/dB	/dB	/dB	/dB	/dB	/dB	/dB	/dB
FLQi008 »	Zuschauer sonntags 100					29	29	36	36
FLQi003 »	Schiedsrichter werktags	31	31				29		36
FLQi010 »	Schulsportplatz	16	31				29		36
FLQi009 »	Zuschauer werktags 30 Z	24	32				29		36
FLQi002 »	Schiedsrichter sonntags		32			32	34	39	41
PR19002 »	Parkplatz Fußballplatz we	15	32	13	13		34		41
PR19001 »	Parkplatz Fußballplatz so		32		13	14	34	18	41
FLQi001 »	Fußballplatz Spieler	25	33	23	23	23	34	29	41
EZQi001 »	Beschallungsanlage	43	43		23	44	45	51	51
	Summe		43		23		45		51

IPKt082 »	Parzelle 22 1 OG1N/O	Variante 0 Einstellung: Referenzeinstellung							
		x = 353074.74 m		y = 5431106.02 m		z = 509.42 m			
		Werktag (8-20h)		Werktag, RZ (20-22h)		Sonntag (9-13h,15-20h)		Sonntag, RZ (13-15h)	
		L r,i,A	L r,A	L r,i,A	L r,A	L r,i,A	L r,A	L r,i,A	L r,A
		/dB	/dB	/dB	/dB	/dB	/dB	/dB	/dB
FLQi008 »	Zuschauer sonntags 100					30	30	36	36
FLQi003 »	Schiedsrichter werktags	32	32				30		36
FLQi010 »	Schulsportplatz	20	32				30		36
FLQi009 »	Zuschauer werktags 30 Z	25	33				30		36
FLQi002 »	Schiedsrichter sonntags		33			33	35	39	41
PR19002 »	Parkplatz Fußballplatz we	15	33	13	13		35		41
PR19001 »	Parkplatz Fußballplatz so		33		13	14	35	18	41
FLQi001 »	Fußballplatz Spieler	26	34	23	24	23	35	29	41
EZQi001 »	Beschallungsanlage	43	44		24	44	45	51	51
	Summe		44		24		45		51

Firma:	IFB Eigenschenk GmbH	Auftrags Nr. 3211151	
Bearbeiter:	Dipl.-Ing. (FH) F. Holzinger	Sportlärm	
Projekt:	WA Marteräcker - Erweiterung I		

IPkt083 »	Parzelle 22 2 EG S/O	Variante 0 Einstellung: Referenzeinstellung							
		x = 353077.32 m		y = 5431098.19 m		z = 508.98 m			
		Werktag (8-20h)		Werktag, RZ (20-22h)		Sonntag (9-13h,15-20h)		Sonntag, RZ (13-15h)	
		L r,i,A	L r,A	L r,i,A	L r,A	L r,i,A	L r,A	L r,i,A	L r,A
		/dB	/dB	/dB	/dB	/dB	/dB	/dB	/dB
FLQi008 »	Zuschauer sonntags 100					14	14	21	21
FLQi003 »	Schiedsrichter werktags	13	13				14		21
FLQi010 »	Schulsportplatz	16	18				14		21
FLQi009 »	Zuschauer werktags 30 Z	10	18				14		21
FLQi002 »	Schiedsrichter sonntags		18			14	17	20	24
PR19002 »	Parkplatz Fußballplatz we	-4	18	-6	-6		17		24
PR19001 »	Parkplatz Fußballplatz so		18		-6	-5	17	-1	24
FLQi001 »	Fußballplatz Spieler	6	19	4	4	3	17	10	24
EZQi001 »	Beschallungsanlage	25	26		4	26	26	32	33
	Summe		26		4		26		33

IPkt084 »	Parzelle 22 2 OG1S/O	Variante 0 Einstellung: Referenzeinstellung							
		x = 353077.32 m		y = 5431098.19 m		z = 511.98 m			
		Werktag (8-20h)		Werktag, RZ (20-22h)		Sonntag (9-13h,15-20h)		Sonntag, RZ (13-15h)	
		L r,i,A	L r,A	L r,i,A	L r,A	L r,i,A	L r,A	L r,i,A	L r,A
		/dB	/dB	/dB	/dB	/dB	/dB	/dB	/dB
FLQi008 »	Zuschauer sonntags 100					21	21	27	27
FLQi003 »	Schiedsrichter werktags	20	20				21		27
FLQi010 »	Schulsportplatz	21	24				21		27
FLQi009 »	Zuschauer werktags 30 Z	16	24				21		27
FLQi002 »	Schiedsrichter sonntags		24			21	24	27	30
PR19002 »	Parkplatz Fußballplatz we	3	24	2	2		24		30
PR19001 »	Parkplatz Fußballplatz so		24		2	3	24	7	30
FLQi001 »	Fußballplatz Spieler	13	25	11	12	11	24	17	31
EZQi001 »	Beschallungsanlage	31	32		12	32	33	38	39
	Summe		32		12		33		39

IPkt085 »	Parzelle 22 3 EG S/W	Variante 0 Einstellung: Referenzeinstellung							
		x = 353069.05 m		y = 5431097.74 m		z = 509.67 m			
		Werktag (8-20h)		Werktag, RZ (20-22h)		Sonntag (9-13h,15-20h)		Sonntag, RZ (13-15h)	
		L r,i,A	L r,A	L r,i,A	L r,A	L r,i,A	L r,A	L r,i,A	L r,A
		/dB	/dB	/dB	/dB	/dB	/dB	/dB	/dB
FLQi008 »	Zuschauer sonntags 100					19	19	26	26
FLQi003 »	Schiedsrichter werktags	13	13				19		26
FLQi010 »	Schulsportplatz	26	26				19		26
FLQi009 »	Zuschauer werktags 30 Z	15	26				19		26
FLQi002 »	Schiedsrichter sonntags		26			14	21	20	27
PR19002 »	Parkplatz Fußballplatz we	-5	26	-7	-7		21		27
PR19001 »	Parkplatz Fußballplatz so		26		-7	-6	21	-2	27
FLQi001 »	Fußballplatz Spieler	6	26	4	4	4	21	10	27
EZQi001 »	Beschallungsanlage	36	36		4	37	37	43	43
	Summe		36		4		37		43

Firma:	IFB Eigenschenk GmbH	Auftrags Nr. 3211151	
Bearbeiter:	Dipl.-Ing. (FH) F. Holzinger	Sportlärm	
Projekt:	WA Marteräcker - Erweiterung I		

IPkt086 »	Parzelle 22 3 OG1S/W	Variante 0 Einstellung: Referenzeinstellung							
		x = 353069.05 m		y = 5431097.74 m		z = 512.67 m			
		Werktag (8-20h)		Werktag, RZ (20-22h)		Sonntag (9-13h,15-20h)		Sonntag, RZ (13-15h)	
		L r,i,A	L r,A	L r,i,A	L r,A	L r,i,A	L r,A	L r,i,A	L r,A
		/dB	/dB	/dB	/dB	/dB	/dB	/dB	/dB
FLQi008 »	Zuschauer sonntags 100					22	22	28	28
FLQi003 »	Schiedsrichter werktags	18	18				22		28
FLQi010 »	Schulsportplatz	29	30				22		28
FLQi009 »	Zuschauer werktags 30 Z	17	30				22		28
FLQi002 »	Schiedsrichter sonntags		30			20	24	26	30
PR19002 »	Parkplatz Fußballplatz we	0	30	-1	-1		24		30
PR19001 »	Parkplatz Fußballplatz so		30		-1	-0	24	4	30
FLQi001 »	Fußballplatz Spieler	12	30	10	10	9	24	16	31
EZQi001 »	Beschallungsanlage	38	39		10	39	39	46	46
	Summe		39		10		39		46

IPkt087 »	Parzelle 22 4 EG N/W	Variante 0 Einstellung: Referenzeinstellung							
		x = 353066.45 m		y = 5431105.53 m		z = 508.86 m			
		Werktag (8-20h)		Werktag, RZ (20-22h)		Sonntag (9-13h,15-20h)		Sonntag, RZ (13-15h)	
		L r,i,A	L r,A	L r,i,A	L r,A	L r,i,A	L r,A	L r,i,A	L r,A
		/dB	/dB	/dB	/dB	/dB	/dB	/dB	/dB
FLQi008 »	Zuschauer sonntags 100					30	30	36	36
FLQi003 »	Schiedsrichter werktags	32	32				30		36
FLQi010 »	Schulsportplatz	25	32				30		36
FLQi009 »	Zuschauer werktags 30 Z	25	33				30		36
FLQi002 »	Schiedsrichter sonntags		33			33	35	39	41
PR19002 »	Parkplatz Fußballplatz we	15	33	13	13		35		41
PR19001 »	Parkplatz Fußballplatz so		33		13	14	35	18	41
FLQi001 »	Fußballplatz Spieler	26	34	23	24	23	35	29	41
EZQi001 »	Beschallungsanlage	43	44		24	44	45	51	51
	Summe		44		24		45		51

IPkt088 »	Parzelle 22 4 OG1N/W	Variante 0 Einstellung: Referenzeinstellung							
		x = 353066.45 m		y = 5431105.53 m		z = 511.86 m			
		Werktag (8-20h)		Werktag, RZ (20-22h)		Sonntag (9-13h,15-20h)		Sonntag, RZ (13-15h)	
		L r,i,A	L r,A	L r,i,A	L r,A	L r,i,A	L r,A	L r,i,A	L r,A
		/dB	/dB	/dB	/dB	/dB	/dB	/dB	/dB
FLQi008 »	Zuschauer sonntags 100					29	29	36	36
FLQi003 »	Schiedsrichter werktags	32	32				29		36
FLQi010 »	Schulsportplatz	30	34				29		36
FLQi009 »	Zuschauer werktags 30 Z	25	35				29		36
FLQi002 »	Schiedsrichter sonntags		35			33	35	40	41
PR19002 »	Parkplatz Fußballplatz we	15	35	13	13		35		41
PR19001 »	Parkplatz Fußballplatz so		35		13	14	35	18	41
FLQi001 »	Fußballplatz Spieler	26	35	24	24	23	35	30	42
EZQi001 »	Beschallungsanlage	43	44		24	45	45	51	52
	Summe		44		24		45		52

Firma:	IFB Eigenschenk GmbH	Auftrags Nr. 3211151	
Bearbeiter:	Dipl.-Ing. (FH) F. Holzinger	Sportlärm	
Projekt:	WA Marteräcker - Erweiterung I		

IPkt089 »	Parzelle 9 1 EG Nord	Variante 0 Einstellung: Referenzeinstellung							
		x = 352900.77 m		y = 5431144.93 m		z = 519.55 m			
		Werktag (8-20h)		Werktag, RZ (20-22h)		Sonntag (9-13h,15-20h)		Sonntag, RZ (13-15h)	
		L r,i,A	L r,A	L r,i,A	L r,A	L r,i,A	L r,A	L r,i,A	L r,A
		/dB	/dB	/dB	/dB	/dB	/dB	/dB	/dB
FLQi008 »	Zuschauer sonntags 100					29	29	36	36
FLQi003 »	Schiedsrichter werktags	31	31				29		36
FLQi010 »	Schulsportplatz	46	46				29		36
FLQi009 »	Zuschauer werktags 30 Z	25	46				29		36
FLQi002 »	Schiedsrichter sonntags		46			32	34	39	41
PR19002 »	Parkplatz Fußballplatz we	18	46	16	16		34		41
PR19001 »	Parkplatz Fußballplatz so		46		16	17	34	21	41
FLQi001 »	Fußballplatz Spieler	25	46	22	23	22	34	29	41
EZQi001 »	Beschallungsanlage	41	47		23	43	43	49	50
	Summe		47		23		43		50

IPkt090 »	Parzelle 9 1 OG1Nord	Variante 0 Einstellung: Referenzeinstellung							
		x = 352900.77 m		y = 5431144.93 m		z = 522.55 m			
		Werktag (8-20h)		Werktag, RZ (20-22h)		Sonntag (9-13h,15-20h)		Sonntag, RZ (13-15h)	
		L r,i,A	L r,A	L r,i,A	L r,A	L r,i,A	L r,A	L r,i,A	L r,A
		/dB	/dB	/dB	/dB	/dB	/dB	/dB	/dB
FLQi008 »	Zuschauer sonntags 100					32	32	38	38
FLQi003 »	Schiedsrichter werktags	33	33				32		38
FLQi010 »	Schulsportplatz	46	47				32		38
FLQi009 »	Zuschauer werktags 30 Z	27	47				32		38
FLQi002 »	Schiedsrichter sonntags		47			34	36	41	43
PR19002 »	Parkplatz Fußballplatz we	19	47	17	17		36		43
PR19001 »	Parkplatz Fußballplatz so		47		17	18	36	22	43
FLQi001 »	Fußballplatz Spieler	27	47	25	26	25	37	31	43
EZQi001 »	Beschallungsanlage	42	48		26	43	44	49	50
	Summe		48		26		44		50

IPkt091 »	Parzelle 9 2 EG Ost	Variante 0 Einstellung: Referenzeinstellung							
		x = 352903.19 m		y = 5431137.17 m		z = 519.25 m			
		Werktag (8-20h)		Werktag, RZ (20-22h)		Sonntag (9-13h,15-20h)		Sonntag, RZ (13-15h)	
		L r,i,A	L r,A	L r,i,A	L r,A	L r,i,A	L r,A	L r,i,A	L r,A
		/dB	/dB	/dB	/dB	/dB	/dB	/dB	/dB
FLQi008 »	Zuschauer sonntags 100					16	16	23	23
FLQi003 »	Schiedsrichter werktags	16	16				16		23
FLQi010 »	Schulsportplatz	28	28				16		23
FLQi009 »	Zuschauer werktags 30 Z	12	28				16		23
FLQi002 »	Schiedsrichter sonntags		28			17	20	24	26
PR19002 »	Parkplatz Fußballplatz we	13	28	11	11		20		26
PR19001 »	Parkplatz Fußballplatz so		28		11	12	21	16	27
FLQi001 »	Fußballplatz Spieler	10	28	7	13	7	21	13	27
EZQi001 »	Beschallungsanlage	29	32		13	31	31	37	38
	Summe		32		13		31		38

Firma:	IFB Eigenschenk GmbH	Auftrags Nr. 3211151	
Bearbeiter:	Dipl.-Ing. (FH) F. Holzinger	Sportlärm	
Projekt:	WA Marteräcker - Erweiterung I		

IPkt092 »	Parzelle 9 2 OG1Ost	Variante 0 Einstellung: Referenzeinstellung							
		x = 352903.19 m		y = 5431137.17 m		z = 522.25 m			
		Werktag (8-20h)		Werktag, RZ (20-22h)		Sonntag (9-13h,15-20h)		Sonntag, RZ (13-15h)	
		L r,i,A	L r,A	L r,i,A	L r,A	L r,i,A	L r,A	L r,i,A	L r,A
		/dB	/dB	/dB	/dB	/dB	/dB	/dB	/dB
FLQi008 »	Zuschauer sonntags 100					21	21	27	27
FLQi003 »	Schiedsrichter werktags	20	20				21		27
FLQi010 »	Schulsportplatz	30	31				21		27
FLQi009 »	Zuschauer werktags 30 Z	16	31				21		27
FLQi002 »	Schiedsrichter sonntags		31			22	24	28	31
PR19002 »	Parkplatz Fußballplatz we	15	31	13	13		24		31
PR19001 »	Parkplatz Fußballplatz so		31		13	14	25	18	31
FLQi001 »	Fußballplatz Spieler	15	31	13	16	12	25	19	31
EZQi001 »	Beschallungsanlage	31	34		16	33	33	39	40
	Summe		34		16		33		40

IPkt093 »	Parzelle 9 3 EG Süd	Variante 0 Einstellung: Referenzeinstellung							
		x = 352896.15 m		y = 5431132.55 m		z = 519.12 m			
		Werktag (8-20h)		Werktag, RZ (20-22h)		Sonntag (9-13h,15-20h)		Sonntag, RZ (13-15h)	
		L r,i,A	L r,A	L r,i,A	L r,A	L r,i,A	L r,A	L r,i,A	L r,A
		/dB	/dB	/dB	/dB	/dB	/dB	/dB	/dB
FLQi008 »	Zuschauer sonntags 100					15	15	22	22
FLQi003 »	Schiedsrichter werktags	16	16				15		22
FLQi010 »	Schulsportplatz	36	36				15		22
FLQi009 »	Zuschauer werktags 30 Z	10	36				15		22
FLQi002 »	Schiedsrichter sonntags		36			17	19	24	26
PR19002 »	Parkplatz Fußballplatz we	-3	36	-5	-5		19		26
PR19001 »	Parkplatz Fußballplatz so		36		-5	-4	19	-0	26
FLQi001 »	Fußballplatz Spieler	9	36	7	7	7	19	13	26
EZQi001 »	Beschallungsanlage	27	37		7	28	29	35	35
	Summe		37		7		29		35

IPkt094 »	Parzelle 9 3 OG1Süd	Variante 0 Einstellung: Referenzeinstellung							
		x = 352896.15 m		y = 5431132.55 m		z = 522.12 m			
		Werktag (8-20h)		Werktag, RZ (20-22h)		Sonntag (9-13h,15-20h)		Sonntag, RZ (13-15h)	
		L r,i,A	L r,A	L r,i,A	L r,A	L r,i,A	L r,A	L r,i,A	L r,A
		/dB	/dB	/dB	/dB	/dB	/dB	/dB	/dB
FLQi008 »	Zuschauer sonntags 100					18	18	25	25
FLQi003 »	Schiedsrichter werktags	20	20				18		25
FLQi010 »	Schulsportplatz	38	38				18		25
FLQi009 »	Zuschauer werktags 30 Z	14	38				18		25
FLQi002 »	Schiedsrichter sonntags		38			21	23	27	29
PR19002 »	Parkplatz Fußballplatz we	1	38	-1	-1		23		29
PR19001 »	Parkplatz Fußballplatz so		38		-1	0	23	5	29
FLQi001 »	Fußballplatz Spieler	14	38	12	12	11	23	18	30
EZQi001 »	Beschallungsanlage	30	39		12	31	32	37	38
	Summe		39		12		32		38

Firma:	IFB Eigenschenk GmbH	Auftrags Nr. 3211151	
Bearbeiter:	Dipl.-Ing. (FH) F. Holzinger	Sportlärm	
Projekt:	WA Marteräcker - Erweiterung I		

IPkt095 »	Parzelle 9 4 EG West	Variante 0 Einstellung: Referenzeinstellung							
		x = 352893.71 m		y = 5431140.33 m		z = 519.27 m			
		Werktag (8-20h)		Werktag, RZ (20-22h)		Sonntag (9-13h,15-20h)		Sonntag, RZ (13-15h)	
		L r,i,A	L r,A	L r,i,A	L r,A	L r,i,A	L r,A	L r,i,A	L r,A
		/dB	/dB	/dB	/dB	/dB	/dB	/dB	/dB
FLQi008 »	Zuschauer sonntags 100					30	30	37	37
FLQi003 »	Schiedsrichter werktags	33	33				30		37
FLQi010 »	Schulsportplatz	45	45				30		37
FLQi009 »	Zuschauer werktags 30 Z	26	45				30		37
FLQi002 »	Schiedsrichter sonntags		45			35	36	41	43
PR19002 »	Parkplatz Fußballplatz we	16	45	14	14		36		43
PR19001 »	Parkplatz Fußballplatz so		45		14	15	36	20	43
FLQi001 »	Fußballplatz Spieler	27	45	25	25	24	36	31	43
EZQi001 »	Beschallungsanlage	37	46		25	38	40	45	47
	Summe		46		25		40		47

IPkt096 »	Parzelle 9 4 OG1West	Variante 0 Einstellung: Referenzeinstellung							
		x = 352893.71 m		y = 5431140.33 m		z = 522.27 m			
		Werktag (8-20h)		Werktag, RZ (20-22h)		Sonntag (9-13h,15-20h)		Sonntag, RZ (13-15h)	
		L r,i,A	L r,A	L r,i,A	L r,A	L r,i,A	L r,A	L r,i,A	L r,A
		/dB	/dB	/dB	/dB	/dB	/dB	/dB	/dB
FLQi008 »	Zuschauer sonntags 100					32	32	39	39
FLQi003 »	Schiedsrichter werktags	34	34				32		39
FLQi010 »	Schulsportplatz	46	46				32		39
FLQi009 »	Zuschauer werktags 30 Z	28	46				32		39
FLQi002 »	Schiedsrichter sonntags		46			36	37	42	44
PR19002 »	Parkplatz Fußballplatz we	17	46	16	16		37		44
PR19001 »	Parkplatz Fußballplatz so		46		16	17	37	21	44
FLQi001 »	Fußballplatz Spieler	28	46	26	26	25	38	32	44
EZQi001 »	Beschallungsanlage	38	47		26	39	41	45	48
	Summe		47		26		41		48

IPkt097 »	Parzelle 8 1 EG Nord	Variante 0 Einstellung: Referenzeinstellung							
		x = 352923.13 m		y = 5431136.31 m		z = 519.38 m			
		Werktag (8-20h)		Werktag, RZ (20-22h)		Sonntag (9-13h,15-20h)		Sonntag, RZ (13-15h)	
		L r,i,A	L r,A	L r,i,A	L r,A	L r,i,A	L r,A	L r,i,A	L r,A
		/dB	/dB	/dB	/dB	/dB	/dB	/dB	/dB
FLQi008 »	Zuschauer sonntags 100					30	30	36	36
FLQi003 »	Schiedsrichter werktags	28	28				30		36
FLQi010 »	Schulsportplatz	42	42				30		36
FLQi009 »	Zuschauer werktags 30 Z	25	42				30		36
FLQi002 »	Schiedsrichter sonntags		42			29	32	36	39
PR19002 »	Parkplatz Fußballplatz we	18	42	16	16		32		39
PR19001 »	Parkplatz Fußballplatz so		42		16	17	32	21	39
FLQi001 »	Fußballplatz Spieler	22	42	20	22	20	33	26	39
EZQi001 »	Beschallungsanlage	35	43		22	36	38	43	44
	Summe		43		22		38		44

Firma:	IFB Eigenschenk GmbH	Auftrags Nr. 3211151	
Bearbeiter:	Dipl.-Ing. (FH) F. Holzinger	Sportlärm	
Projekt:	WA Marteräcker - Erweiterung I		

IPkt098 »	Parzelle 8 1 OG1Nord	Variante 0 Einstellung: Referenzeinstellung							
		x = 352923.13 m		y = 5431136.31 m		z = 522.38 m			
		Werktag (8-20h)		Werktag, RZ (20-22h)		Sonntag (9-13h,15-20h)		Sonntag, RZ (13-15h)	
		L r,i,A	L r,A	L r,i,A	L r,A	L r,i,A	L r,A	L r,i,A	L r,A
		/dB	/dB	/dB	/dB	/dB	/dB	/dB	/dB
FLQi008 »	Zuschauer sonntags 100					33	33	39	39
FLQi003 »	Schiedsrichter werktags	33	33				33		39
FLQi010 »	Schulsportplatz	43	43				33		39
FLQi009 »	Zuschauer werktags 30 Z	28	43				33		39
FLQi002 »	Schiedsrichter sonntags		43			34	37	41	43
PR19002 »	Parkplatz Fußballplatz we	19	43	17	17		37		43
PR19001 »	Parkplatz Fußballplatz so		43		17	18	37	22	43
FLQi001 »	Fußballplatz Spieler	27	43	25	26	25	37	31	43
EZQi001 »	Beschallungsanlage	37	44		26	38	40	45	47
	Summe		44		26		40		47

IPkt099 »	Parzelle 8 2 EG Ost	Variante 0 Einstellung: Referenzeinstellung							
		x = 352925.82 m		y = 5431128.49 m		z = 519.33 m			
		Werktag (8-20h)		Werktag, RZ (20-22h)		Sonntag (9-13h,15-20h)		Sonntag, RZ (13-15h)	
		L r,i,A	L r,A	L r,i,A	L r,A	L r,i,A	L r,A	L r,i,A	L r,A
		/dB	/dB	/dB	/dB	/dB	/dB	/dB	/dB
FLQi008 »	Zuschauer sonntags 100					18	18	25	25
FLQi003 »	Schiedsrichter werktags	17	17				18		25
FLQi010 »	Schulsportplatz	26	26				18		25
FLQi009 »	Zuschauer werktags 30 Z	14	26				18		25
FLQi002 »	Schiedsrichter sonntags		26			18	21	24	28
PR19002 »	Parkplatz Fußballplatz we	2	26	-0	-0		21		28
PR19001 »	Parkplatz Fußballplatz so		26		-0	1	21	5	28
FLQi001 »	Fußballplatz Spieler	12	27	10	10	9	21	16	28
EZQi001 »	Beschallungsanlage	28	30		10	29	30	36	37
	Summe		30		10		30		37

IPkt100 »	Parzelle 8 2 OG1Ost	Variante 0 Einstellung: Referenzeinstellung							
		x = 352925.82 m		y = 5431128.49 m		z = 522.33 m			
		Werktag (8-20h)		Werktag, RZ (20-22h)		Sonntag (9-13h,15-20h)		Sonntag, RZ (13-15h)	
		L r,i,A	L r,A	L r,i,A	L r,A	L r,i,A	L r,A	L r,i,A	L r,A
		/dB	/dB	/dB	/dB	/dB	/dB	/dB	/dB
FLQi008 »	Zuschauer sonntags 100					22	22	29	29
FLQi003 »	Schiedsrichter werktags	21	21				22		29
FLQi010 »	Schulsportplatz	28	29				22		29
FLQi009 »	Zuschauer werktags 30 Z	17	29				22		29
FLQi002 »	Schiedsrichter sonntags		29			22	25	29	32
PR19002 »	Parkplatz Fußballplatz we	6	29	4	4		25		32
PR19001 »	Parkplatz Fußballplatz so		29		4	5	25	10	32
FLQi001 »	Fußballplatz Spieler	17	29	14	15	14	25	20	32
EZQi001 »	Beschallungsanlage	30	33		15	32	33	38	39
	Summe		33		15		33		39

Firma:	IFB Eigenschenk GmbH	Auftrags Nr. 3211151	
Bearbeiter:	Dipl.-Ing. (FH) F. Holzinger	Sportlärm	
Projekt:	WA Marteräcker - Erweiterung I		

IPkt101 »	Parzelle 8 3 EG Süd	Variante 0 Einstellung: Referenzeinstellung							
		x = 352918.82 m		y = 5431124.22 m		z = 519.27 m			
		Werktag (8-20h)		Werktag, RZ (20-22h)		Sonntag (9-13h,15-20h)		Sonntag, RZ (13-15h)	
		L r,i,A	L r,A	L r,i,A	L r,A	L r,i,A	L r,A	L r,i,A	L r,A
		/dB	/dB	/dB	/dB	/dB	/dB	/dB	/dB
FLQi008 »	Zuschauer sonntags 100					17	17	23	23
FLQi003 »	Schiedsrichter werktags	16	16				17		23
FLQi010 »	Schulsportplatz	36	36				17		23
FLQi009 »	Zuschauer werktags 30 Z	12	37				17		23
FLQi002 »	Schiedsrichter sonntags		37			17	20	23	26
PR19002 »	Parkplatz Fußballplatz we	-4	37	-5	-5		20		26
PR19001 »	Parkplatz Fußballplatz so		37		-5	-4	20	-0	26
FLQi001 »	Fußballplatz Spieler	10	37	8	8	8	20	14	27
EZQi001 »	Beschallungsanlage	27	37		8	28	28	34	35
	Summe		37		8		28		35

IPkt102 »	Parzelle 8 3 OG1Süd	Variante 0 Einstellung: Referenzeinstellung							
		x = 352918.82 m		y = 5431124.22 m		z = 522.27 m			
		Werktag (8-20h)		Werktag, RZ (20-22h)		Sonntag (9-13h,15-20h)		Sonntag, RZ (13-15h)	
		L r,i,A	L r,A	L r,i,A	L r,A	L r,i,A	L r,A	L r,i,A	L r,A
		/dB	/dB	/dB	/dB	/dB	/dB	/dB	/dB
FLQi008 »	Zuschauer sonntags 100					20	20	27	27
FLQi003 »	Schiedsrichter werktags	20	20				20		27
FLQi010 »	Schulsportplatz	38	38				20		27
FLQi009 »	Zuschauer werktags 30 Z	16	38				20		27
FLQi002 »	Schiedsrichter sonntags		38			21	24	27	30
PR19002 »	Parkplatz Fußballplatz we	1	38	-1	-1		24		30
PR19001 »	Parkplatz Fußballplatz so		38		-1	0	24	4	30
FLQi001 »	Fußballplatz Spieler	15	38	13	13	12	24	19	30
EZQi001 »	Beschallungsanlage	29	39		13	31	32	37	38
	Summe		39		13		32		38

IPkt103 »	Parzelle 8 4 EG West	Variante 0 Einstellung: Referenzeinstellung							
		x = 352916.13 m		y = 5431132.04 m		z = 519.26 m			
		Werktag (8-20h)		Werktag, RZ (20-22h)		Sonntag (9-13h,15-20h)		Sonntag, RZ (13-15h)	
		L r,i,A	L r,A	L r,i,A	L r,A	L r,i,A	L r,A	L r,i,A	L r,A
		/dB	/dB	/dB	/dB	/dB	/dB	/dB	/dB
FLQi008 »	Zuschauer sonntags 100					31	31	38	38
FLQi003 »	Schiedsrichter werktags	30	30				31		38
FLQi010 »	Schulsportplatz	34	35				31		38
FLQi009 »	Zuschauer werktags 30 Z	26	36				31		38
FLQi002 »	Schiedsrichter sonntags		36			31	34	38	41
PR19002 »	Parkplatz Fußballplatz we	15	36	13	13		34		41
PR19001 »	Parkplatz Fußballplatz so		36		13	14	34	18	41
FLQi001 »	Fußballplatz Spieler	25	36	22	23	22	34	28	41
EZQi001 »	Beschallungsanlage	35	39		23	36	38	43	45
	Summe		39		23		38		45

Firma:	IFB Eigenschenk GmbH	Auftrags Nr. 3211151	
Bearbeiter:	Dipl.-Ing. (FH) F. Holzinger	Sportlärm	
Projekt:	WA Marteräcker - Erweiterung I		

IPkt104 »	Parzelle 8 4 OG1West	Variante 0 Einstellung: Referenzeinstellung							
		x = 352916.13 m		y = 5431132.04 m		z = 522.26 m			
		Werktag (8-20h)		Werktag, RZ (20-22h)		Sonntag (9-13h,15-20h)		Sonntag, RZ (13-15h)	
		L r,i,A	L r,A	L r,i,A	L r,A	L r,i,A	L r,A	L r,i,A	L r,A
		/dB	/dB	/dB	/dB	/dB	/dB	/dB	/dB
FLQi008 »	Zuschauer sonntags 100					33	33	39	39
FLQi003 »	Schiedsrichter werktags	33	33				33		39
FLQi010 »	Schulsportplatz	37	39				33		39
FLQi009 »	Zuschauer werktags 30 Z	28	39				33		39
FLQi002 »	Schiedsrichter sonntags		39			35	37	41	43
PR19002 »	Parkplatz Fußballplatz we	17	39	15	15		37		43
PR19001 »	Parkplatz Fußballplatz so		39		15	16	37	21	43
FLQi001 »	Fußballplatz Spieler	27	40	25	26	25	37	31	44
EZQi001 »	Beschallungsanlage	36	41		26	38	40	44	47
	Summe		41		26		40		47

IPkt105 »	Parzelle 7 1 EG Nord	Variante 0 Einstellung: Referenzeinstellung							
		x = 352946.02 m		y = 5431128.72 m		z = 519.71 m			
		Werktag (8-20h)		Werktag, RZ (20-22h)		Sonntag (9-13h,15-20h)		Sonntag, RZ (13-15h)	
		L r,i,A	L r,A	L r,i,A	L r,A	L r,i,A	L r,A	L r,i,A	L r,A
		/dB	/dB	/dB	/dB	/dB	/dB	/dB	/dB
FLQi008 »	Zuschauer sonntags 100					31	31	38	38
FLQi003 »	Schiedsrichter werktags	32	32				31		38
FLQi010 »	Schulsportplatz	40	41				31		38
FLQi009 »	Zuschauer werktags 30 Z	27	41				31		38
FLQi002 »	Schiedsrichter sonntags		41			33	35	40	42
PR19002 »	Parkplatz Fußballplatz we	17	41	15	15		35		42
PR19001 »	Parkplatz Fußballplatz so		41		15	16	35	20	42
FLQi001 »	Fußballplatz Spieler	26	41	23	24	23	36	29	42
EZQi001 »	Beschallungsanlage	36	42		24	37	40	44	46
	Summe		42		24		40		46

IPkt106 »	Parzelle 7 1 OG1Nord	Variante 0 Einstellung: Referenzeinstellung							
		x = 352946.02 m		y = 5431128.72 m		z = 522.71 m			
		Werktag (8-20h)		Werktag, RZ (20-22h)		Sonntag (9-13h,15-20h)		Sonntag, RZ (13-15h)	
		L r,i,A	L r,A	L r,i,A	L r,A	L r,i,A	L r,A	L r,i,A	L r,A
		/dB	/dB	/dB	/dB	/dB	/dB	/dB	/dB
FLQi008 »	Zuschauer sonntags 100					32	32	39	39
FLQi003 »	Schiedsrichter werktags	34	34				32		39
FLQi010 »	Schulsportplatz	41	42				32		39
FLQi009 »	Zuschauer werktags 30 Z	28	42				32		39
FLQi002 »	Schiedsrichter sonntags		42			36	37	42	44
PR19002 »	Parkplatz Fußballplatz we	19	42	17	17		37		44
PR19001 »	Parkplatz Fußballplatz so		42		17	18	37	22	44
FLQi001 »	Fußballplatz Spieler	28	42	26	26	25	38	32	44
EZQi001 »	Beschallungsanlage	40	44		26	42	43	48	50
	Summe		44		26		43		50

Firma:	IFB Eigenschenk GmbH	Auftrags Nr. 3211151	
Bearbeiter:	Dipl.-Ing. (FH) F. Holzinger	Sportlärm	
Projekt:	WA Marteräcker - Erweiterung I		

IPkt107 »	Parzelle 7 2 EG Ost	Variante 0 Einstellung: Referenzeinstellung							
		x = 352948.59 m		y = 5431120.97 m		z = 519.99 m			
		Werktag (8-20h)		Werktag, RZ (20-22h)		Sonntag (9-13h,15-20h)		Sonntag, RZ (13-15h)	
		L r,i,A	L r,A	L r,i,A	L r,A	L r,i,A	L r,A	L r,i,A	L r,A
		/dB	/dB	/dB	/dB	/dB	/dB	/dB	/dB
FLQi008 »	Zuschauer sonntags 100					18	18	24	24
FLQi003 »	Schiedsrichter werktags	17	17				18		24
FLQi010 »	Schulsportplatz	24	25				18		24
FLQi009 »	Zuschauer werktags 30 Z	13	25				18		24
FLQi002 »	Schiedsrichter sonntags		25			18	21	25	27
PR19002 »	Parkplatz Fußballplatz we	-2	25	-4	-4		21		27
PR19001 »	Parkplatz Fußballplatz so		25		-4	-3	21	1	27
FLQi001 »	Fußballplatz Spieler	12	26	10	10	10	21	16	28
EZQi001 »	Beschallungsanlage	27	30		10	29	29	35	36
	Summe		30		10		29		36

IPkt108 »	Parzelle 7 2 OG1Ost	Variante 0 Einstellung: Referenzeinstellung							
		x = 352948.59 m		y = 5431120.97 m		z = 522.99 m			
		Werktag (8-20h)		Werktag, RZ (20-22h)		Sonntag (9-13h,15-20h)		Sonntag, RZ (13-15h)	
		L r,i,A	L r,A	L r,i,A	L r,A	L r,i,A	L r,A	L r,i,A	L r,A
		/dB	/dB	/dB	/dB	/dB	/dB	/dB	/dB
FLQi008 »	Zuschauer sonntags 100					23	23	29	29
FLQi003 »	Schiedsrichter werktags	21	21				23		29
FLQi010 »	Schulsportplatz	27	28				23		29
FLQi009 »	Zuschauer werktags 30 Z	18	28				23		29
FLQi002 »	Schiedsrichter sonntags		28			22	26	29	32
PR19002 »	Parkplatz Fußballplatz we	4	28	2	2		26		32
PR19001 »	Parkplatz Fußballplatz so		28		2	3	26	7	32
FLQi001 »	Fußballplatz Spieler	17	29	15	15	14	26	21	32
EZQi001 »	Beschallungsanlage	30	32		15	31	32	38	39
	Summe		32		15		32		39

IPkt109 »	Parzelle 7 3 EG Süd	Variante 0 Einstellung: Referenzeinstellung							
		x = 352941.65 m		y = 5431116.56 m		z = 520.03 m			
		Werktag (8-20h)		Werktag, RZ (20-22h)		Sonntag (9-13h,15-20h)		Sonntag, RZ (13-15h)	
		L r,i,A	L r,A	L r,i,A	L r,A	L r,i,A	L r,A	L r,i,A	L r,A
		/dB	/dB	/dB	/dB	/dB	/dB	/dB	/dB
FLQi008 »	Zuschauer sonntags 100					18	18	24	24
FLQi003 »	Schiedsrichter werktags	18	18				18		24
FLQi010 »	Schulsportplatz	35	35				18		24
FLQi009 »	Zuschauer werktags 30 Z	13	35				18		24
FLQi002 »	Schiedsrichter sonntags		35			19	21	25	28
PR19002 »	Parkplatz Fußballplatz we	-4	35	-6	-6		21		28
PR19001 »	Parkplatz Fußballplatz so		35		-6	-4	21	-0	28
FLQi001 »	Fußballplatz Spieler	12	35	10	10	9	22	16	28
EZQi001 »	Beschallungsanlage	26	36		10	27	28	34	35
	Summe		36		10		28		35

Firma:	IFB Eigenschenk GmbH	Auftrags Nr. 3211151	
Bearbeiter:	Dipl.-Ing. (FH) F. Holzinger	Sportlärm	
Projekt:	WA Marteräcker - Erweiterung I		

IPkt110 »	Parzelle 7 3 OG1Süd	Variante 0 Einstellung: Referenzeinstellung							
		x = 352941.65 m		y = 5431116.56 m		z = 523.03 m			
		Werktag (8-20h)		Werktag, RZ (20-22h)		Sonntag (9-13h,15-20h)		Sonntag, RZ (13-15h)	
		L r,i,A	L r,A	L r,i,A	L r,A	L r,i,A	L r,A	L r,i,A	L r,A
		/dB	/dB	/dB	/dB	/dB	/dB	/dB	/dB
FLQi008 »	Zuschauer sonntags 100					21	21	28	28
FLQi003 »	Schiedsrichter werktags	20	20				21		28
FLQi010 »	Schulsportplatz	37	37				21		28
FLQi009 »	Zuschauer werktags 30 Z	16	37				21		28
FLQi002 »	Schiedsrichter sonntags		37			22	24	28	31
PR19002 »	Parkplatz Fußballplatz we	1	37	-1	-1		24		31
PR19001 »	Parkplatz Fußballplatz so		37		-1	0	24	4	31
FLQi001 »	Fußballplatz Spieler	17	37	15	15	14	25	21	31
EZQi001 »	Beschallungsanlage	29	38		15	30	31	37	38
	Summe		38		15		31		38

IPkt111 »	Parzelle 7 4 EG West	Variante 0 Einstellung: Referenzeinstellung							
		x = 352939.11 m		y = 5431124.32 m		z = 519.67 m			
		Werktag (8-20h)		Werktag, RZ (20-22h)		Sonntag (9-13h,15-20h)		Sonntag, RZ (13-15h)	
		L r,i,A	L r,A	L r,i,A	L r,A	L r,i,A	L r,A	L r,i,A	L r,A
		/dB	/dB	/dB	/dB	/dB	/dB	/dB	/dB
FLQi008 »	Zuschauer sonntags 100					32	32	38	38
FLQi003 »	Schiedsrichter werktags	31	31				32		38
FLQi010 »	Schulsportplatz	33	35				32		38
FLQi009 »	Zuschauer werktags 30 Z	27	36				32		38
FLQi002 »	Schiedsrichter sonntags		36			33	35	39	42
PR19002 »	Parkplatz Fußballplatz we	14	36	12	12		35		42
PR19001 »	Parkplatz Fußballplatz so		36		12	13	35	17	42
FLQi001 »	Fußballplatz Spieler	26	36	24	24	23	36	30	42
EZQi001 »	Beschallungsanlage	35	39		24	36	39	43	45
	Summe		39		24		39		45

IPkt112 »	Parzelle 7 4 OG1West	Variante 0 Einstellung: Referenzeinstellung							
		x = 352939.11 m		y = 5431124.32 m		z = 522.67 m			
		Werktag (8-20h)		Werktag, RZ (20-22h)		Sonntag (9-13h,15-20h)		Sonntag, RZ (13-15h)	
		L r,i,A	L r,A	L r,i,A	L r,A	L r,i,A	L r,A	L r,i,A	L r,A
		/dB	/dB	/dB	/dB	/dB	/dB	/dB	/dB
FLQi008 »	Zuschauer sonntags 100					32	32	39	39
FLQi003 »	Schiedsrichter werktags	34	34				32		39
FLQi010 »	Schulsportplatz	37	39				32		39
FLQi009 »	Zuschauer werktags 30 Z	28	39				32		39
FLQi002 »	Schiedsrichter sonntags		39			35	37	42	44
PR19002 »	Parkplatz Fußballplatz we	17	39	16	16		37		44
PR19001 »	Parkplatz Fußballplatz so		39		16	17	37	21	44
FLQi001 »	Fußballplatz Spieler	28	39	25	26	25	37	32	44
EZQi001 »	Beschallungsanlage	36	41		26	38	41	44	47
	Summe		41		26		41		47

Firma:	IFB Eigenschenk GmbH	Auftrags Nr. 3211151	
Bearbeiter:	Dipl.-Ing. (FH) F. Holzinger	Sportlärm	
Projekt:	WA Marteräcker - Erweiterung I		

IPKt113 »	Parzelle 6 1 EG N/O	Variante 0 Einstellung: Referenzeinstellung							
		x = 352971.74 m		y = 5431117.84 m		z = 519.14 m			
		Werktag (8-20h)		Werktag, RZ (20-22h)		Sonntag (9-13h,15-20h)		Sonntag, RZ (13-15h)	
		L r,i,A	L r,A	L r,i,A	L r,A	L r,i,A	L r,A	L r,i,A	L r,A
		/dB	/dB	/dB	/dB	/dB	/dB	/dB	/dB
FLQi008 »	Zuschauer sonntags 100					31	31	38	38
FLQi003 »	Schiedsrichter werktags	31	31				31		38
FLQi010 »	Schulsportplatz	32	35				31		38
FLQi009 »	Zuschauer werktags 30 Z	27	35				31		38
FLQi002 »	Schiedsrichter sonntags		35			32	35	39	41
PR19002 »	Parkplatz Fußballplatz we	18	35	16	16		35		41
PR19001 »	Parkplatz Fußballplatz so		35		16	17	35	21	41
FLQi001 »	Fußballplatz Spieler	25	36	23	24	22	35	29	42
EZQi001 »	Beschallungsanlage	36	39		24	37	39	44	46
	Summe		39		24		39		46

IPKt114 »	Parzelle 6 1 OG1N/O	Variante 0 Einstellung: Referenzeinstellung							
		x = 352971.74 m		y = 5431117.84 m		z = 522.14 m			
		Werktag (8-20h)		Werktag, RZ (20-22h)		Sonntag (9-13h,15-20h)		Sonntag, RZ (13-15h)	
		L r,i,A	L r,A	L r,i,A	L r,A	L r,i,A	L r,A	L r,i,A	L r,A
		/dB	/dB	/dB	/dB	/dB	/dB	/dB	/dB
FLQi008 »	Zuschauer sonntags 100					32	32	39	39
FLQi003 »	Schiedsrichter werktags	34	34				32		39
FLQi010 »	Schulsportplatz	33	37				32		39
FLQi009 »	Zuschauer werktags 30 Z	27	37				32		39
FLQi002 »	Schiedsrichter sonntags		37			35	37	42	43
PR19002 »	Parkplatz Fußballplatz we	18	37	17	17		37		43
PR19001 »	Parkplatz Fußballplatz so		37		17	18	37	22	43
FLQi001 »	Fußballplatz Spieler	28	38	25	26	25	37	31	44
EZQi001 »	Beschallungsanlage	42	43		26	43	44	50	51
	Summe		43		26		44		51

IPKt115 »	Parzelle 6 2 EG S/O	Variante 0 Einstellung: Referenzeinstellung							
		x = 352973.80 m		y = 5431109.94 m		z = 519.79 m			
		Werktag (8-20h)		Werktag, RZ (20-22h)		Sonntag (9-13h,15-20h)		Sonntag, RZ (13-15h)	
		L r,i,A	L r,A	L r,i,A	L r,A	L r,i,A	L r,A	L r,i,A	L r,A
		/dB	/dB	/dB	/dB	/dB	/dB	/dB	/dB
FLQi008 »	Zuschauer sonntags 100					18	18	24	24
FLQi003 »	Schiedsrichter werktags	17	17				18		24
FLQi010 »	Schulsportplatz	22	23				18		24
FLQi009 »	Zuschauer werktags 30 Z	13	24				18		24
FLQi002 »	Schiedsrichter sonntags		24			18	21	24	27
PR19002 »	Parkplatz Fußballplatz we	-4	24	-6	-6		21		27
PR19001 »	Parkplatz Fußballplatz so		24		-6	-5	21	-0	27
FLQi001 »	Fußballplatz Spieler	12	24	10	10	9	21	16	28
EZQi001 »	Beschallungsanlage	26	28		10	27	28	34	35
	Summe		28		10		28		35

Firma:	IFB Eigenschenk GmbH	Auftrags Nr. 3211151	
Bearbeiter:	Dipl.-Ing. (FH) F. Holzinger	Sportlärm	
Projekt:	WA Marteräcker - Erweiterung I		

IPkt116 »	Parzelle 6 2 OG1S/O	Variante 0 Einstellung: Referenzeinstellung							
		x = 352973.80 m		y = 5431109.94 m		z = 522.79 m			
		Werktag (8-20h)		Werktag, RZ (20-22h)		Sonntag (9-13h,15-20h)		Sonntag, RZ (13-15h)	
		L r,i,A	L r,A	L r,i,A	L r,A	L r,i,A	L r,A	L r,i,A	L r,A
		/dB	/dB	/dB	/dB	/dB	/dB	/dB	/dB
FLQi008 »	Zuschauer sonntags 100					21	21	28	28
FLQi003 »	Schiedsrichter werktags	20	20				21		28
FLQi010 »	Schulsportplatz	25	26				21		28
FLQi009 »	Zuschauer werktags 30 Z	16	26				21		28
FLQi002 »	Schiedsrichter sonntags		26			21	24	27	31
PR19002 »	Parkplatz Fußballplatz we	1	26	-1	-1		24		31
PR19001 »	Parkplatz Fußballplatz so		26		-1	0	24	5	31
FLQi001 »	Fußballplatz Spieler	17	27	14	15	14	24	20	31
EZQi001 »	Beschallungsanlage	29	31		15	30	31	36	37
	Summe		31		15		31		37

IPkt117 »	Parzelle 6 3 EG S/W	Variante 0 Einstellung: Referenzeinstellung							
		x = 352965.53 m		y = 5431109.85 m		z = 520.22 m			
		Werktag (8-20h)		Werktag, RZ (20-22h)		Sonntag (9-13h,15-20h)		Sonntag, RZ (13-15h)	
		L r,i,A	L r,A	L r,i,A	L r,A	L r,i,A	L r,A	L r,i,A	L r,A
		/dB	/dB	/dB	/dB	/dB	/dB	/dB	/dB
FLQi008 »	Zuschauer sonntags 100					19	19	25	25
FLQi003 »	Schiedsrichter werktags	17	17				19		25
FLQi010 »	Schulsportplatz	34	34				19		25
FLQi009 »	Zuschauer werktags 30 Z	14	34				19		25
FLQi002 »	Schiedsrichter sonntags		34			18	21	25	28
PR19002 »	Parkplatz Fußballplatz we	-4	34	-6	-6		21		28
PR19001 »	Parkplatz Fußballplatz so		34		-6	-5	21	-1	28
FLQi001 »	Fußballplatz Spieler	12	34	10	10	10	22	16	28
EZQi001 »	Beschallungsanlage	25	35		10	26	28	33	34
	Summe		35		10		28		34

IPkt118 »	Parzelle 6 3 OG1S/W	Variante 0 Einstellung: Referenzeinstellung							
		x = 352965.53 m		y = 5431109.85 m		z = 523.22 m			
		Werktag (8-20h)		Werktag, RZ (20-22h)		Sonntag (9-13h,15-20h)		Sonntag, RZ (13-15h)	
		L r,i,A	L r,A	L r,i,A	L r,A	L r,i,A	L r,A	L r,i,A	L r,A
		/dB	/dB	/dB	/dB	/dB	/dB	/dB	/dB
FLQi008 »	Zuschauer sonntags 100					23	23	29	29
FLQi003 »	Schiedsrichter werktags	24	24				23		29
FLQi010 »	Schulsportplatz	36	37				23		29
FLQi009 »	Zuschauer werktags 30 Z	18	37				23		29
FLQi002 »	Schiedsrichter sonntags		37			25	27	32	34
PR19002 »	Parkplatz Fußballplatz we	1	37	-1	-1		27		34
PR19001 »	Parkplatz Fußballplatz so		37		-1	0	27	4	34
FLQi001 »	Fußballplatz Spieler	19	37	16	16	16	27	22	34
EZQi001 »	Beschallungsanlage	29	38		16	30	32	37	39
	Summe		38		16		32		39

Firma:	IFB Eigenschenk GmbH	Auftrags Nr. 3211151	
Bearbeiter:	Dipl.-Ing. (FH) F. Holzinger	Sportlärm	
Projekt:	WA Marteräcker - Erweiterung I		

IPkt119 »	Parzelle 6 4 EG N/W	Variante 0 Einstellung: Referenzeinstellung							
		x = 352963.44 m		y = 5431117.74 m		z = 519.68 m			
		Werktag (8-20h)		Werktag, RZ (20-22h)		Sonntag (9-13h,15-20h)		Sonntag, RZ (13-15h)	
		L r,i,A	L r,A	L r,i,A	L r,A	L r,i,A	L r,A	L r,i,A	L r,A
		/dB	/dB	/dB	/dB	/dB	/dB	/dB	/dB
FLQi008 »	Zuschauer sonntags 100					32	32	38	38
FLQi003 »	Schiedsrichter werktags	33	33				32		38
FLQi010 »	Schulsportplatz	32	35				32		38
FLQi009 »	Zuschauer werktags 30 Z	27	36				32		38
FLQi002 »	Schiedsrichter sonntags		36			34	36	40	42
PR19002 »	Parkplatz Fußballplatz we	16	36	14	14		36		42
PR19001 »	Parkplatz Fußballplatz so		36		14	15	36	19	42
FLQi001 »	Fußballplatz Spieler	27	36	24	25	24	36	30	43
EZQi001 »	Beschallungsanlage	35	39		25	37	39	43	46
	Summe		39		25		39		46

IPkt120 »	Parzelle 6 4 OG1N/W	Variante 0 Einstellung: Referenzeinstellung							
		x = 352963.44 m		y = 5431117.74 m		z = 522.68 m			
		Werktag (8-20h)		Werktag, RZ (20-22h)		Sonntag (9-13h,15-20h)		Sonntag, RZ (13-15h)	
		L r,i,A	L r,A	L r,i,A	L r,A	L r,i,A	L r,A	L r,i,A	L r,A
		/dB	/dB	/dB	/dB	/dB	/dB	/dB	/dB
FLQi008 »	Zuschauer sonntags 100					32	32	39	39
FLQi003 »	Schiedsrichter werktags	34	34				32		39
FLQi010 »	Schulsportplatz	35	38				32		39
FLQi009 »	Zuschauer werktags 30 Z	27	38				32		39
FLQi002 »	Schiedsrichter sonntags		38			35	37	42	43
PR19002 »	Parkplatz Fußballplatz we	18	38	17	17		37		43
PR19001 »	Parkplatz Fußballplatz so		38		17	18	37	22	43
FLQi001 »	Fußballplatz Spieler	28	38	25	26	25	37	31	44
EZQi001 »	Beschallungsanlage	42	44		26	43	44	50	51
	Summe		44		26		44		51

IPkt121 »	Parzelle 5 1 EG Nord	Variante 0 Einstellung: Referenzeinstellung							
		x = 352982.70 m		y = 5431090.08 m		z = 521.08 m			
		Werktag (8-20h)		Werktag, RZ (20-22h)		Sonntag (9-13h,15-20h)		Sonntag, RZ (13-15h)	
		L r,i,A	L r,A	L r,i,A	L r,A	L r,i,A	L r,A	L r,i,A	L r,A
		/dB	/dB	/dB	/dB	/dB	/dB	/dB	/dB
FLQi008 »	Zuschauer sonntags 100					30	30	36	36
FLQi003 »	Schiedsrichter werktags	28	28				30		36
FLQi010 »	Schulsportplatz	37	37				30		36
FLQi009 »	Zuschauer werktags 30 Z	25	38				30		36
FLQi002 »	Schiedsrichter sonntags		38			29	32	36	39
PR19002 »	Parkplatz Fußballplatz we	17	38	15	15		32		39
PR19001 »	Parkplatz Fußballplatz so		38		15	16	33	20	39
FLQi001 »	Fußballplatz Spieler	24	38	22	23	21	33	28	39
EZQi001 »	Beschallungsanlage	33	39		23	34	36	40	43
	Summe		39		23		36		43

Firma:	IFB Eigenschenk GmbH	Auftrags Nr. 3211151	
Bearbeiter:	Dipl.-Ing. (FH) F. Holzinger	Sportlärm	
Projekt:	WA Marteräcker - Erweiterung I		

IPkt122 »	Parzelle 5 1 OG1Nord	Variante 0 Einstellung: Referenzeinstellung							
		x = 352982.70 m		y = 5431090.08 m		z = 524.08 m			
		Werktag (8-20h)		Werktag, RZ (20-22h)		Sonntag (9-13h,15-20h)		Sonntag, RZ (13-15h)	
		L r,i,A	L r,A	L r,i,A	L r,A	L r,i,A	L r,A	L r,i,A	L r,A
		/dB	/dB	/dB	/dB	/dB	/dB	/dB	/dB
FLQi008 »	Zuschauer sonntags 100					31	31	37	37
FLQi003 »	Schiedsrichter werktags	33	33				31		37
FLQi010 »	Schulsportplatz	38	40				31		37
FLQi009 »	Zuschauer werktags 30 Z	26	40				31		37
FLQi002 »	Schiedsrichter sonntags		40			34	36	41	42
PR19002 »	Parkplatz Fußballplatz we	17	40	15	15		36		42
PR19001 »	Parkplatz Fußballplatz so		40		15	16	36	20	42
FLQi001 »	Fußballplatz Spieler	26	40	24	25	24	36	30	43
EZQi001 »	Beschallungsanlage	36	41		25	37	40	44	46
	Summe		41		25		40		46

IPkt123 »	Parzelle 5 2 EG Ost	Variante 0 Einstellung: Referenzeinstellung							
		x = 352985.58 m		y = 5431082.41 m		z = 520.85 m			
		Werktag (8-20h)		Werktag, RZ (20-22h)		Sonntag (9-13h,15-20h)		Sonntag, RZ (13-15h)	
		L r,i,A	L r,A	L r,i,A	L r,A	L r,i,A	L r,A	L r,i,A	L r,A
		/dB	/dB	/dB	/dB	/dB	/dB	/dB	/dB
FLQi008 »	Zuschauer sonntags 100					17	17	23	23
FLQi003 »	Schiedsrichter werktags	14	14				17		23
FLQi010 »	Schulsportplatz	21	22				17		23
FLQi009 »	Zuschauer werktags 30 Z	12	22				17		23
FLQi002 »	Schiedsrichter sonntags		22			16	19	22	26
PR19002 »	Parkplatz Fußballplatz we	-5	22	-6	-6		19		26
PR19001 »	Parkplatz Fußballplatz so		22		-6	-5	19	-1	26
FLQi001 »	Fußballplatz Spieler	10	22	7	7	7	19	13	26
EZQi001 »	Beschallungsanlage	25	27		7	27	27	33	34
	Summe		27		7		27		34

IPkt124 »	Parzelle 5 2 OG1Ost	Variante 0 Einstellung: Referenzeinstellung							
		x = 352985.58 m		y = 5431082.41 m		z = 523.85 m			
		Werktag (8-20h)		Werktag, RZ (20-22h)		Sonntag (9-13h,15-20h)		Sonntag, RZ (13-15h)	
		L r,i,A	L r,A	L r,i,A	L r,A	L r,i,A	L r,A	L r,i,A	L r,A
		/dB	/dB	/dB	/dB	/dB	/dB	/dB	/dB
FLQi008 »	Zuschauer sonntags 100					19	19	26	26
FLQi003 »	Schiedsrichter werktags	21	21				19		26
FLQi010 »	Schulsportplatz	23	25				19		26
FLQi009 »	Zuschauer werktags 30 Z	14	26				19		26
FLQi002 »	Schiedsrichter sonntags		26			22	24	29	30
PR19002 »	Parkplatz Fußballplatz we	1	26	-1	-1		24		30
PR19001 »	Parkplatz Fußballplatz so		26		-1	0	24	4	30
FLQi001 »	Fußballplatz Spieler	15	26	12	13	12	24	18	31
EZQi001 »	Beschallungsanlage	28	30		13	29	30	36	37
	Summe		30		13		30		37

Firma:	IFB Eigenschenk GmbH	Auftrags Nr. 3211151	
Bearbeiter:	Dipl.-Ing. (FH) F. Holzinger	Sportlärm	
Projekt:	WA Marteräcker - Erweiterung I		

IPkt125 »	Parzelle 5 3 EG Süd	Variante 0 Einstellung: Referenzeinstellung							
		x = 352978.94 m		y = 5431077.50 m		z = 521.23 m			
		Werktag (8-20h)		Werktag, RZ (20-22h)		Sonntag (9-13h,15-20h)		Sonntag, RZ (13-15h)	
		L r,i,A	L r,A	L r,i,A	L r,A	L r,i,A	L r,A	L r,i,A	L r,A
		/dB	/dB	/dB	/dB	/dB	/dB	/dB	/dB
FLQi008 »	Zuschauer sonntags 100					14	14	21	21
FLQi003 »	Schiedsrichter werktags	14	14				14		21
FLQi010 »	Schulsportplatz	24	25				14		21
FLQi009 »	Zuschauer werktags 30 Z	10	25				14		21
FLQi002 »	Schiedsrichter sonntags		25			16	18	22	24
PR19002 »	Parkplatz Fußballplatz we	-5	25	-7	-7		18		24
PR19001 »	Parkplatz Fußballplatz so		25		-7	-6	18	-2	25
FLQi001 »	Fußballplatz Spieler	10	25	7	8	7	18	13	25
EZQi001 »	Beschallungsanlage	24	27		8	25	26	32	33
	Summe		27		8		26		33

IPkt126 »	Parzelle 5 3 OG1Süd	Variante 0 Einstellung: Referenzeinstellung							
		x = 352978.94 m		y = 5431077.50 m		z = 524.23 m			
		Werktag (8-20h)		Werktag, RZ (20-22h)		Sonntag (9-13h,15-20h)		Sonntag, RZ (13-15h)	
		L r,i,A	L r,A	L r,i,A	L r,A	L r,i,A	L r,A	L r,i,A	L r,A
		/dB	/dB	/dB	/dB	/dB	/dB	/dB	/dB
FLQi008 »	Zuschauer sonntags 100					18	18	24	24
FLQi003 »	Schiedsrichter werktags	20	20				18		24
FLQi010 »	Schulsportplatz	28	28				18		24
FLQi009 »	Zuschauer werktags 30 Z	13	28				18		24
FLQi002 »	Schiedsrichter sonntags		28			21	23	28	30
PR19002 »	Parkplatz Fußballplatz we	-1	28	-3	-3		23		30
PR19001 »	Parkplatz Fußballplatz so		28		-3	-1	23	3	30
FLQi001 »	Fußballplatz Spieler	14	29	12	12	11	23	18	30
EZQi001 »	Beschallungsanlage	27	31		12	28	30	35	36
	Summe		31		12		30		36

IPkt127 »	Parzelle 5 4 EG West	Variante 0 Einstellung: Referenzeinstellung							
		x = 352976.08 m		y = 5431085.16 m		z = 521.46 m			
		Werktag (8-20h)		Werktag, RZ (20-22h)		Sonntag (9-13h,15-20h)		Sonntag, RZ (13-15h)	
		L r,i,A	L r,A	L r,i,A	L r,A	L r,i,A	L r,A	L r,i,A	L r,A
		/dB	/dB	/dB	/dB	/dB	/dB	/dB	/dB
FLQi008 »	Zuschauer sonntags 100					29	29	36	36
FLQi003 »	Schiedsrichter werktags	29	29				29		36
FLQi010 »	Schulsportplatz	35	36				29		36
FLQi009 »	Zuschauer werktags 30 Z	25	36				29		36
FLQi002 »	Schiedsrichter sonntags		36			31	33	37	40
PR19002 »	Parkplatz Fußballplatz we	11	36	10	10		33		40
PR19001 »	Parkplatz Fußballplatz so		36		10	11	33	15	40
FLQi001 »	Fußballplatz Spieler	25	37	23	23	22	33	29	40
EZQi001 »	Beschallungsanlage	41	42		23	42	42	48	49
	Summe		42		23		42		49

Firma:	IFB Eigenschenk GmbH	Auftrags Nr. 3211151	
Bearbeiter:	Dipl.-Ing. (FH) F. Holzinger	Sportlärm	
Projekt:	WA Marteräcker - Erweiterung I		

IPkt128 »	Parzelle 5 4 OG1West	Variante 0 Einstellung: Referenzeinstellung							
		x = 352976.08 m		y = 5431085.16 m		z = 524.46 m			
		Werktag (8-20h)		Werktag, RZ (20-22h)		Sonntag (9-13h,15-20h)		Sonntag, RZ (13-15h)	
		L r,i,A	L r,A	L r,i,A	L r,A	L r,i,A	L r,A	L r,i,A	L r,A
		/dB	/dB	/dB	/dB	/dB	/dB	/dB	/dB
FLQi008 »	Zuschauer sonntags 100					31	31	37	37
FLQi003 »	Schiedsrichter werktags	33	33				31		37
FLQi010 »	Schulsportplatz	38	39				31		37
FLQi009 »	Zuschauer werktags 30 Z	26	39				31		37
FLQi002 »	Schiedsrichter sonntags		39			34	36	41	42
PR19002 »	Parkplatz Fußballplatz we	16	39	14	14		36		42
PR19001 »	Parkplatz Fußballplatz so		39		14	15	36	20	42
FLQi001 »	Fußballplatz Spieler	27	40	24	25	24	36	31	43
EZQi001 »	Beschallungsanlage	41	43		25	42	43	48	49
	Summe		43		25		43		49

IPkt129 »	Parzelle 4 1 EG Nord	Variante 0 Einstellung: Referenzeinstellung							
		x = 352953.57 m		y = 5431097.59 m		z = 521.16 m			
		Werktag (8-20h)		Werktag, RZ (20-22h)		Sonntag (9-13h,15-20h)		Sonntag, RZ (13-15h)	
		L r,i,A	L r,A	L r,i,A	L r,A	L r,i,A	L r,A	L r,i,A	L r,A
		/dB	/dB	/dB	/dB	/dB	/dB	/dB	/dB
FLQi008 »	Zuschauer sonntags 100					29	29	36	36
FLQi003 »	Schiedsrichter werktags	29	29				29		36
FLQi010 »	Schulsportplatz	39	39				29		36
FLQi009 »	Zuschauer werktags 30 Z	25	39				29		36
FLQi002 »	Schiedsrichter sonntags		39			30	33	37	39
PR19002 »	Parkplatz Fußballplatz we	16	39	15	15		33		39
PR19001 »	Parkplatz Fußballplatz so		39		15	16	33	20	39
FLQi001 »	Fußballplatz Spieler	24	39	21	22	21	33	27	40
EZQi001 »	Beschallungsanlage	33	40		22	34	37	41	43
	Summe		40		22		37		43

IPkt130 »	Parzelle 4 1 OG1Nord	Variante 0 Einstellung: Referenzeinstellung							
		x = 352953.57 m		y = 5431097.59 m		z = 524.16 m			
		Werktag (8-20h)		Werktag, RZ (20-22h)		Sonntag (9-13h,15-20h)		Sonntag, RZ (13-15h)	
		L r,i,A	L r,A	L r,i,A	L r,A	L r,i,A	L r,A	L r,i,A	L r,A
		/dB	/dB	/dB	/dB	/dB	/dB	/dB	/dB
FLQi008 »	Zuschauer sonntags 100					31	31	38	38
FLQi003 »	Schiedsrichter werktags	33	33				31		38
FLQi010 »	Schulsportplatz	40	41				31		38
FLQi009 »	Zuschauer werktags 30 Z	26	41				31		38
FLQi002 »	Schiedsrichter sonntags		41			34	36	41	42
PR19002 »	Parkplatz Fußballplatz we	17	41	15	15		36		42
PR19001 »	Parkplatz Fußballplatz so		41		15	16	36	21	42
FLQi001 »	Fußballplatz Spieler	26	41	24	25	24	36	30	43
EZQi001 »	Beschallungsanlage	36	42		25	37	40	43	46
	Summe		42		25		40		46

Firma:	IFB Eigenschenk GmbH	Auftrags Nr. 3211151	
Bearbeiter:	Dipl.-Ing. (FH) F. Holzinger	Sportlärm	
Projekt:	WA Marteräcker - Erweiterung I		

IPkt131 »	Parzelle 4 2 EG Ost	Variante 0 Einstellung: Referenzeinstellung							
		x = 352957.67 m		y = 5431090.36 m		z = 521.40 m			
		Werktag (8-20h)		Werktag, RZ (20-22h)		Sonntag (9-13h,15-20h)		Sonntag, RZ (13-15h)	
		L r,i,A	L r,A	L r,i,A	L r,A	L r,i,A	L r,A	L r,i,A	L r,A
		/dB	/dB	/dB	/dB	/dB	/dB	/dB	/dB
FLQi008 »	Zuschauer sonntags 100					19	19	26	26
FLQi003 »	Schiedsrichter werktags	18	18				19		26
FLQi010 »	Schulsportplatz	24	25				19		26
FLQi009 »	Zuschauer werktags 30 Z	14	25				19		26
FLQi002 »	Schiedsrichter sonntags		25			19	22	26	29
PR19002 »	Parkplatz Fußballplatz we	-4	25	-6	-6		22		29
PR19001 »	Parkplatz Fußballplatz so		25		-6	-5	22	-1	29
FLQi001 »	Fußballplatz Spieler	12	26	10	10	10	22	16	29
EZQi001 »	Beschallungsanlage	26	29		10	27	29	34	35
	Summe		29		10		29		35

IPkt132 »	Parzelle 4 2 OG1Ost	Variante 0 Einstellung: Referenzeinstellung							
		x = 352957.67 m		y = 5431090.36 m		z = 524.40 m			
		Werktag (8-20h)		Werktag, RZ (20-22h)		Sonntag (9-13h,15-20h)		Sonntag, RZ (13-15h)	
		L r,i,A	L r,A	L r,i,A	L r,A	L r,i,A	L r,A	L r,i,A	L r,A
		/dB	/dB	/dB	/dB	/dB	/dB	/dB	/dB
FLQi008 »	Zuschauer sonntags 100					22	22	28	28
FLQi003 »	Schiedsrichter werktags	24	24				22		28
FLQi010 »	Schulsportplatz	27	28				22		28
FLQi009 »	Zuschauer werktags 30 Z	17	29				22		28
FLQi002 »	Schiedsrichter sonntags		29			25	27	31	33
PR19002 »	Parkplatz Fußballplatz we	1	29	-1	-1		27		33
PR19001 »	Parkplatz Fußballplatz so		29		-1	0	27	5	33
FLQi001 »	Fußballplatz Spieler	17	29	15	15	14	27	21	33
EZQi001 »	Beschallungsanlage	29	32		15	30	32	37	38
	Summe		32		15		32		38

IPkt133 »	Parzelle 4 3 EG Süd	Variante 0 Einstellung: Referenzeinstellung							
		x = 352949.56 m		y = 5431088.25 m		z = 520.77 m			
		Werktag (8-20h)		Werktag, RZ (20-22h)		Sonntag (9-13h,15-20h)		Sonntag, RZ (13-15h)	
		L r,i,A	L r,A	L r,i,A	L r,A	L r,i,A	L r,A	L r,i,A	L r,A
		/dB	/dB	/dB	/dB	/dB	/dB	/dB	/dB
FLQi008 »	Zuschauer sonntags 100					16	16	23	23
FLQi003 »	Schiedsrichter werktags	17	17				16		23
FLQi010 »	Schulsportplatz	30	31				16		23
FLQi009 »	Zuschauer werktags 30 Z	12	31				16		23
FLQi002 »	Schiedsrichter sonntags		31			19	21	25	27
PR19002 »	Parkplatz Fußballplatz we	-5	31	-7	-7		21		27
PR19001 »	Parkplatz Fußballplatz so		31		-7	-6	21	-2	27
FLQi001 »	Fußballplatz Spieler	12	31	10	10	9	21	16	27
EZQi001 »	Beschallungsanlage	25	32		10	26	27	33	34
	Summe		32		10		27		34

Firma:	IFB Eigenschenk GmbH	Auftrags Nr. 3211151	
Bearbeiter:	Dipl.-Ing. (FH) F. Holzinger	Sportlärm	
Projekt:	WA Marteräcker - Erweiterung I		

IPkt134 »	Parzelle 4 3 OG1Süd	Variante 0 Einstellung: Referenzeinstellung							
		x = 352949.56 m		y = 5431088.25 m		z = 523.77 m			
		Werktag (8-20h)		Werktag, RZ (20-22h)		Sonntag (9-13h,15-20h)		Sonntag, RZ (13-15h)	
		L r,i,A	L r,A	L r,i,A	L r,A	L r,i,A	L r,A	L r,i,A	L r,A
		/dB	/dB	/dB	/dB	/dB	/dB	/dB	/dB
FLQi008 »	Zuschauer sonntags 100					20	20	27	27
FLQi003 »	Schiedsrichter werktags	22	22				20		27
FLQi010 »	Schulsportplatz	36	36				20		27
FLQi009 »	Zuschauer werktags 30 Z	15	36				20		27
FLQi002 »	Schiedsrichter sonntags		36			23	25	30	31
PR19002 »	Parkplatz Fußballplatz we	-0	36	-2	-2		25		31
PR19001 »	Parkplatz Fußballplatz so		36		-2	-1	25	3	31
FLQi001 »	Fußballplatz Spieler	16	36	14	14	13	25	20	32
EZQi001 »	Beschallungsanlage	28	36		14	29	31	36	37
	Summe		36		14		31		37

IPkt135 »	Parzelle 4 4 EG West	Variante 0 Einstellung: Referenzeinstellung							
		x = 352945.47 m		y = 5431095.48 m		z = 520.48 m			
		Werktag (8-20h)		Werktag, RZ (20-22h)		Sonntag (9-13h,15-20h)		Sonntag, RZ (13-15h)	
		L r,i,A	L r,A	L r,i,A	L r,A	L r,i,A	L r,A	L r,i,A	L r,A
		/dB	/dB	/dB	/dB	/dB	/dB	/dB	/dB
FLQi008 »	Zuschauer sonntags 100					29	29	35	35
FLQi003 »	Schiedsrichter werktags	30	30				29		35
FLQi010 »	Schulsportplatz	36	37				29		35
FLQi009 »	Zuschauer werktags 30 Z	24	37				29		35
FLQi002 »	Schiedsrichter sonntags		37			31	33	37	39
PR19002 »	Parkplatz Fußballplatz we	7	37	6	6		33		39
PR19001 »	Parkplatz Fußballplatz so		37		6	7	33	11	39
FLQi001 »	Fußballplatz Spieler	24	37	22	22	22	33	28	40
EZQi001 »	Beschallungsanlage	35	39		22	36	38	42	44
	Summe		39		22		38		44

IPkt136 »	Parzelle 4 4 OG1West	Variante 0 Einstellung: Referenzeinstellung							
		x = 352945.47 m		y = 5431095.48 m		z = 523.48 m			
		Werktag (8-20h)		Werktag, RZ (20-22h)		Sonntag (9-13h,15-20h)		Sonntag, RZ (13-15h)	
		L r,i,A	L r,A	L r,i,A	L r,A	L r,i,A	L r,A	L r,i,A	L r,A
		/dB	/dB	/dB	/dB	/dB	/dB	/dB	/dB
FLQi008 »	Zuschauer sonntags 100					32	32	38	38
FLQi003 »	Schiedsrichter werktags	33	33				32		38
FLQi010 »	Schulsportplatz	40	41				32		38
FLQi009 »	Zuschauer werktags 30 Z	27	41				32		38
FLQi002 »	Schiedsrichter sonntags		41			34	36	41	43
PR19002 »	Parkplatz Fußballplatz we	15	41	13	13		36		43
PR19001 »	Parkplatz Fußballplatz so		41		13	14	36	18	43
FLQi001 »	Fußballplatz Spieler	27	41	25	25	25	37	31	43
EZQi001 »	Beschallungsanlage	36	42		25	38	40	44	47
	Summe		42		25		40		47

Firma:	IFB Eigenschenk GmbH	Auftrags Nr. 3211151	
Bearbeiter:	Dipl.-Ing. (FH) F. Holzinger	Sportlärm	
Projekt:	WA Marteräcker - Erweiterung I		

IPkt137 »	Parzelle 3 1 EG Nord	Variante 0 Einstellung: Referenzeinstellung							
		x = 352922.85 m		y = 5431109.36 m		z = 518.98 m			
		Werktag (8-20h)		Werktag, RZ (20-22h)		Sonntag (9-13h,15-20h)		Sonntag, RZ (13-15h)	
		L r,i,A	L r,A	L r,i,A	L r,A	L r,i,A	L r,A	L r,i,A	L r,A
		/dB	/dB	/dB	/dB	/dB	/dB	/dB	/dB
FLQi008 »	Zuschauer sonntags 100					25	25	32	32
FLQi003 »	Schiedsrichter werktags	23	23				25		32
FLQi010 »	Schulsportplatz	41	41				25		32
FLQi009 »	Zuschauer werktags 30 Z	20	41				25		32
FLQi002 »	Schiedsrichter sonntags		41			24	28	31	34
PR19002 »	Parkplatz Fußballplatz we	12	41	10	10		28		34
PR19001 »	Parkplatz Fußballplatz so		41		10	11	28	16	34
FLQi001 »	Fußballplatz Spieler	18	41	16	17	15	28	22	34
EZQi001 »	Beschallungsanlage	32	41		17	33	34	39	41
	Summe		41		17		34		41

IPkt138 »	Parzelle 3 1 OG1Nord	Variante 0 Einstellung: Referenzeinstellung							
		x = 352922.85 m		y = 5431109.36 m		z = 521.98 m			
		Werktag (8-20h)		Werktag, RZ (20-22h)		Sonntag (9-13h,15-20h)		Sonntag, RZ (13-15h)	
		L r,i,A	L r,A	L r,i,A	L r,A	L r,i,A	L r,A	L r,i,A	L r,A
		/dB	/dB	/dB	/dB	/dB	/dB	/dB	/dB
FLQi008 »	Zuschauer sonntags 100					30	30	37	37
FLQi003 »	Schiedsrichter werktags	30	30				30		37
FLQi010 »	Schulsportplatz	42	42				30		37
FLQi009 »	Zuschauer werktags 30 Z	25	42				30		37
FLQi002 »	Schiedsrichter sonntags		42			31	33	37	40
PR19002 »	Parkplatz Fußballplatz we	15	42	13	13		33		40
PR19001 »	Parkplatz Fußballplatz so		42		13	14	34	18	40
FLQi001 »	Fußballplatz Spieler	24	42	22	23	22	34	28	40
EZQi001 »	Beschallungsanlage	35	43		23	36	38	42	45
	Summe		43		23		38		45

IPkt139 »	Parzelle 3 2 EG Ost	Variante 0 Einstellung: Referenzeinstellung							
		x = 352927.33 m		y = 5431102.37 m		z = 519.11 m			
		Werktag (8-20h)		Werktag, RZ (20-22h)		Sonntag (9-13h,15-20h)		Sonntag, RZ (13-15h)	
		L r,i,A	L r,A	L r,i,A	L r,A	L r,i,A	L r,A	L r,i,A	L r,A
		/dB	/dB	/dB	/dB	/dB	/dB	/dB	/dB
FLQi008 »	Zuschauer sonntags 100					18	18	24	24
FLQi003 »	Schiedsrichter werktags	16	16				18		24
FLQi010 »	Schulsportplatz	26	27				18		24
FLQi009 »	Zuschauer werktags 30 Z	13	27				18		24
FLQi002 »	Schiedsrichter sonntags		27			17	20	23	27
PR19002 »	Parkplatz Fußballplatz we	2	27	1	1		20		27
PR19001 »	Parkplatz Fußballplatz so		27		1	2	20	6	27
FLQi001 »	Fußballplatz Spieler	11	27	9	9	8	21	15	27
EZQi001 »	Beschallungsanlage	26	30		9	28	28	34	35
	Summe		30		9		28		35

Firma:	IFB Eigenschenk GmbH	Auftrags Nr. 3211151	
Bearbeiter:	Dipl.-Ing. (FH) F. Holzinger	Sportlärm	
Projekt:	WA Marteräcker - Erweiterung I		

IPkt140 »	Parzelle 3 2 OG1Ost	Variante 0 Einstellung: Referenzeinstellung							
		x = 352927.33 m		y = 5431102.37 m		z = 522.11 m			
		Werktag (8-20h)		Werktag, RZ (20-22h)		Sonntag (9-13h,15-20h)		Sonntag, RZ (13-15h)	
		L r,i,A	L r,A	L r,i,A	L r,A	L r,i,A	L r,A	L r,i,A	L r,A
		/dB	/dB	/dB	/dB	/dB	/dB	/dB	/dB
FLQi008 »	Zuschauer sonntags 100					22	22	28	28
FLQi003 »	Schiedsrichter werktags	20	20				22		28
FLQi010 »	Schulsportplatz	29	29				22		28
FLQi009 »	Zuschauer werktags 30 Z	17	30				22		28
FLQi002 »	Schiedsrichter sonntags		30			22	25	28	31
PR19002 »	Parkplatz Fußballplatz we	6	30	4	4		25		31
PR19001 »	Parkplatz Fußballplatz so		30		4	5	25	9	31
FLQi001 »	Fußballplatz Spieler	16	30	13	14	13	25	19	32
EZQi001 »	Beschallungsanlage	29	32		14	30	31	37	38
	Summe		32		14		31		38

IPkt141 »	Parzelle 3 3 EG Süd	Variante 0 Einstellung: Referenzeinstellung							
		x = 352919.43 m		y = 5431099.87 m		z = 518.53 m			
		Werktag (8-20h)		Werktag, RZ (20-22h)		Sonntag (9-13h,15-20h)		Sonntag, RZ (13-15h)	
		L r,i,A	L r,A	L r,i,A	L r,A	L r,i,A	L r,A	L r,i,A	L r,A
		/dB	/dB	/dB	/dB	/dB	/dB	/dB	/dB
FLQi008 »	Zuschauer sonntags 100					15	15	22	22
FLQi003 »	Schiedsrichter werktags	15	15				15		22
FLQi010 »	Schulsportplatz	29	29				15		22
FLQi009 »	Zuschauer werktags 30 Z	11	29				15		22
FLQi002 »	Schiedsrichter sonntags		29			16	19	23	25
PR19002 »	Parkplatz Fußballplatz we	-5	29	-6	-6		19		25
PR19001 »	Parkplatz Fußballplatz so		29		-6	-5	19	-1	25
FLQi001 »	Fußballplatz Spieler	10	29	8	8	7	19	14	26
EZQi001 »	Beschallungsanlage	26	31		8	27	28	33	34
	Summe		31		8		28		34

IPkt142 »	Parzelle 3 3 OG1Süd	Variante 0 Einstellung: Referenzeinstellung							
		x = 352919.43 m		y = 5431099.87 m		z = 521.53 m			
		Werktag (8-20h)		Werktag, RZ (20-22h)		Sonntag (9-13h,15-20h)		Sonntag, RZ (13-15h)	
		L r,i,A	L r,A	L r,i,A	L r,A	L r,i,A	L r,A	L r,i,A	L r,A
		/dB	/dB	/dB	/dB	/dB	/dB	/dB	/dB
FLQi008 »	Zuschauer sonntags 100					19	19	25	25
FLQi003 »	Schiedsrichter werktags	19	19				19		25
FLQi010 »	Schulsportplatz	32	32				19		25
FLQi009 »	Zuschauer werktags 30 Z	14	32				19		25
FLQi002 »	Schiedsrichter sonntags		32			20	22	27	29
PR19002 »	Parkplatz Fußballplatz we	-0	32	-2	-2		22		29
PR19001 »	Parkplatz Fußballplatz so		32		-2	-1	23	3	29
FLQi001 »	Fußballplatz Spieler	14	32	12	12	11	23	18	29
EZQi001 »	Beschallungsanlage	28	34		12	30	30	36	37
	Summe		34		12		30		37

Firma:	IFB Eigenschenk GmbH	Auftrags Nr. 3211151	
Bearbeiter:	Dipl.-Ing. (FH) F. Holzinger	Sportlärm	
Projekt:	WA Marteräcker - Erweiterung I		

IPkt143 »	Parzelle 3 4 EG West	Variante 0 Einstellung: Referenzeinstellung							
		x = 352914.97 m		y = 5431106.88 m		z = 518.47 m			
		Werktag (8-20h)		Werktag, RZ (20-22h)		Sonntag (9-13h,15-20h)		Sonntag, RZ (13-15h)	
		L r,i,A	L r,A	L r,i,A	L r,A	L r,i,A	L r,A	L r,i,A	L r,A
		/dB	/dB	/dB	/dB	/dB	/dB	/dB	/dB
FLQi008 »	Zuschauer sonntags 100					30	30	36	36
FLQi003 »	Schiedsrichter werktags	30	30				30		36
FLQi010 »	Schulsportplatz	40	41				30		36
FLQi009 »	Zuschauer werktags 30 Z	25	41				30		36
FLQi002 »	Schiedsrichter sonntags		41			31	33	37	40
PR19002 »	Parkplatz Fußballplatz we	4	41	3	3		33		40
PR19001 »	Parkplatz Fußballplatz so		41		3	4	33	8	40
FLQi001 »	Fußballplatz Spieler	24	41	22	22	21	34	28	40
EZQi001 »	Beschallungsanlage	35	42		22	36	38	42	44
	Summe		42		22		38		44

IPkt144 »	Parzelle 3 4 OG1West	Variante 0 Einstellung: Referenzeinstellung							
		x = 352914.97 m		y = 5431106.88 m		z = 521.47 m			
		Werktag (8-20h)		Werktag, RZ (20-22h)		Sonntag (9-13h,15-20h)		Sonntag, RZ (13-15h)	
		L r,i,A	L r,A	L r,i,A	L r,A	L r,i,A	L r,A	L r,i,A	L r,A
		/dB	/dB	/dB	/dB	/dB	/dB	/dB	/dB
FLQi008 »	Zuschauer sonntags 100					32	32	38	38
FLQi003 »	Schiedsrichter werktags	33	33				32		38
FLQi010 »	Schulsportplatz	42	42				32		38
FLQi009 »	Zuschauer werktags 30 Z	27	42				32		38
FLQi002 »	Schiedsrichter sonntags		42			34	36	40	42
PR19002 »	Parkplatz Fußballplatz we	11	42	10	10		36		42
PR19001 »	Parkplatz Fußballplatz so		42		10	11	36	15	42
FLQi001 »	Fußballplatz Spieler	27	42	24	25	24	36	30	43
EZQi001 »	Beschallungsanlage	36	43		25	37	40	44	46
	Summe		43		25		40		46

IPkt145 »	Parzelle 10 1 EG N/O	Variante 0 Einstellung: Referenzeinstellung							
		x = 352875.04 m		y = 5431148.15 m		z = 519.50 m			
		Werktag (8-20h)		Werktag, RZ (20-22h)		Sonntag (9-13h,15-20h)		Sonntag, RZ (13-15h)	
		L r,i,A	L r,A	L r,i,A	L r,A	L r,i,A	L r,A	L r,i,A	L r,A
		/dB	/dB	/dB	/dB	/dB	/dB	/dB	/dB
FLQi008 »	Zuschauer sonntags 100					33	33	39	39
FLQi003 »	Schiedsrichter werktags	34	34				33		39
FLQi010 »	Schulsportplatz	48	48				33		39
FLQi009 »	Zuschauer werktags 30 Z	28	48				33		39
FLQi002 »	Schiedsrichter sonntags		48			35	37	42	43
PR19002 »	Parkplatz Fußballplatz we	11	48	9	9		37		43
PR19001 »	Parkplatz Fußballplatz so		48		9	10	37	14	43
FLQi001 »	Fußballplatz Spieler	27	48	25	25	25	37	31	44
EZQi001 »	Beschallungsanlage	36	49		25	37	40	43	47
	Summe		49		25		40		47

Firma:	IFB Eigenschenk GmbH	Auftrags Nr. 3211151	
Bearbeiter:	Dipl.-Ing. (FH) F. Holzinger	Sportlärm	
Projekt:	WA Marteräcker - Erweiterung I		

IPkt146 »	Parzelle 10 1 OG1N/O	Variante 0 Einstellung: Referenzeinstellung							
		x = 352875.04 m		y = 5431148.15 m		z = 522.50 m			
		Werktag (8-20h)		Werktag, RZ (20-22h)		Sonntag (9-13h,15-20h)		Sonntag, RZ (13-15h)	
		L r,i,A	L r,A	L r,i,A	L r,A	L r,i,A	L r,A	L r,i,A	L r,A
		/dB	/dB	/dB	/dB	/dB	/dB	/dB	/dB
FLQi008 »	Zuschauer sonntags 100					33	33	40	40
FLQi003 »	Schiedsrichter werktags	35	35				33		40
FLQi010 »	Schulsportplatz	49	50				33		40
FLQi009 »	Zuschauer werktags 30 Z	29	50				33		40
FLQi002 »	Schiedsrichter sonntags		50			36	38	42	44
PR19002 »	Parkplatz Fußballplatz we	13	50	11	11		38		44
PR19001 »	Parkplatz Fußballplatz so		50		11	12	38	17	44
FLQi001 »	Fußballplatz Spieler	28	50	26	26	26	38	32	45
EZQi001 »	Beschallungsanlage	37	50		26	38	41	45	48
	Summe		50		26		41		48

IPkt147 »	Parzelle 10 2 EG S/O	Variante 0 Einstellung: Referenzeinstellung							
		x = 352879.09 m		y = 5431139.25 m		z = 519.20 m			
		Werktag (8-20h)		Werktag, RZ (20-22h)		Sonntag (9-13h,15-20h)		Sonntag, RZ (13-15h)	
		L r,i,A	L r,A	L r,i,A	L r,A	L r,i,A	L r,A	L r,i,A	L r,A
		/dB	/dB	/dB	/dB	/dB	/dB	/dB	/dB
FLQi008 »	Zuschauer sonntags 100					21	21	28	28
FLQi003 »	Schiedsrichter werktags	16	16				21		28
FLQi010 »	Schulsportplatz	32	32				21		28
FLQi009 »	Zuschauer werktags 30 Z	17	32				21		28
FLQi002 »	Schiedsrichter sonntags		32			17	23	24	29
PR19002 »	Parkplatz Fußballplatz we	3	32	2	2		23		29
PR19001 »	Parkplatz Fußballplatz so		32		2	3	23	7	29
FLQi001 »	Fußballplatz Spieler	11	32	9	9	8	23	15	29
EZQi001 »	Beschallungsanlage	29	34		9	30	31	37	37
	Summe		34		9		31		37

IPkt148 »	Parzelle 10 2 OG1S/O	Variante 0 Einstellung: Referenzeinstellung							
		x = 352879.09 m		y = 5431139.25 m		z = 522.20 m			
		Werktag (8-20h)		Werktag, RZ (20-22h)		Sonntag (9-13h,15-20h)		Sonntag, RZ (13-15h)	
		L r,i,A	L r,A	L r,i,A	L r,A	L r,i,A	L r,A	L r,i,A	L r,A
		/dB	/dB	/dB	/dB	/dB	/dB	/dB	/dB
FLQi008 »	Zuschauer sonntags 100					24	24	30	30
FLQi003 »	Schiedsrichter werktags	18	18				24		30
FLQi010 »	Schulsportplatz	33	33				24		30
FLQi009 »	Zuschauer werktags 30 Z	19	33				24		30
FLQi002 »	Schiedsrichter sonntags		33			20	25	26	32
PR19002 »	Parkplatz Fußballplatz we	8	33	6	6		25		32
PR19001 »	Parkplatz Fußballplatz so		33		6	7	25	11	32
FLQi001 »	Fußballplatz Spieler	15	33	13	13	12	25	19	32
EZQi001 »	Beschallungsanlage	30	35		13	31	32	38	39
	Summe		35		13		32		39

Firma:	IFB Eigenschenk GmbH	Auftrags Nr. 3211151	
Bearbeiter:	Dipl.-Ing. (FH) F. Holzinger	Sportlärm	
Projekt:	WA Marteräcker - Erweiterung I		

IPkt149 »	Parzelle 10 3 EG S/W	Variante 0 Einstellung: Referenzeinstellung							
		x = 352869.46 m		y = 5431138.49 m		z = 519.29 m			
		Werktag (8-20h)		Werktag, RZ (20-22h)		Sonntag (9-13h,15-20h)		Sonntag, RZ (13-15h)	
		L r,i,A	L r,A	L r,i,A	L r,A	L r,i,A	L r,A	L r,i,A	L r,A
		/dB	/dB	/dB	/dB	/dB	/dB	/dB	/dB
FLQi008 »	Zuschauer sonntags 100					15	15	21	21
FLQi003 »	Schiedsrichter werktags	16	16				15		21
FLQi010 »	Schulsportplatz	49	49				15		21
FLQi009 »	Zuschauer werktags 30 Z	10	49				15		21
FLQi002 »	Schiedsrichter sonntags		49			17	19	24	26
PR19002 »	Parkplatz Fußballplatz we	-4	49	-6	-6		19		26
PR19001 »	Parkplatz Fußballplatz so		49		-6	-5	19	-1	26
FLQi001 »	Fußballplatz Spieler	10	49	7	8	7	19	13	26
EZQi001 »	Beschallungsanlage	27	49		8	29	29	35	36
	Summe		49		8		29		36

IPkt150 »	Parzelle 10 3 OG1S/W	Variante 0 Einstellung: Referenzeinstellung							
		x = 352869.46 m		y = 5431138.49 m		z = 522.29 m			
		Werktag (8-20h)		Werktag, RZ (20-22h)		Sonntag (9-13h,15-20h)		Sonntag, RZ (13-15h)	
		L r,i,A	L r,A	L r,i,A	L r,A	L r,i,A	L r,A	L r,i,A	L r,A
		/dB	/dB	/dB	/dB	/dB	/dB	/dB	/dB
FLQi008 »	Zuschauer sonntags 100					17	17	24	24
FLQi003 »	Schiedsrichter werktags	18	18				17		24
FLQi010 »	Schulsportplatz	50	50				17		24
FLQi009 »	Zuschauer werktags 30 Z	13	50				17		24
FLQi002 »	Schiedsrichter sonntags		50			20	22	26	28
PR19002 »	Parkplatz Fußballplatz we	-1	50	-3	-3		22		28
PR19001 »	Parkplatz Fußballplatz so		50		-3	-1	22	3	28
FLQi001 »	Fußballplatz Spieler	12	50	10	10	10	22	16	28
EZQi001 »	Beschallungsanlage	29	50		10	30	31	37	37
	Summe		50		10		31		37

IPkt151 »	Parzelle 10 4 EG N/W	Variante 0 Einstellung: Referenzeinstellung							
		x = 352865.41 m		y = 5431147.39 m		z = 519.17 m			
		Werktag (8-20h)		Werktag, RZ (20-22h)		Sonntag (9-13h,15-20h)		Sonntag, RZ (13-15h)	
		L r,i,A	L r,A	L r,i,A	L r,A	L r,i,A	L r,A	L r,i,A	L r,A
		/dB	/dB	/dB	/dB	/dB	/dB	/dB	/dB
FLQi008 »	Zuschauer sonntags 100					32	32	39	39
FLQi003 »	Schiedsrichter werktags	33	33				32		39
FLQi010 »	Schulsportplatz	53	53				32		39
FLQi009 »	Zuschauer werktags 30 Z	28	53				32		39
FLQi002 »	Schiedsrichter sonntags		53			34	36	41	43
PR19002 »	Parkplatz Fußballplatz we	17	53	15	15		36		43
PR19001 »	Parkplatz Fußballplatz so		53		15	16	36	21	43
FLQi001 »	Fußballplatz Spieler	27	53	24	25	24	37	30	43
EZQi001 »	Beschallungsanlage	35	53		25	36	39	43	46
	Summe		53		25		39		46

Firma:	IFB Eigenschenk GmbH	Auftrags Nr. 3211151	
Bearbeiter:	Dipl.-Ing. (FH) F. Holzinger	Sportlärm	
Projekt:	WA Marteräcker - Erweiterung I		

IPkt152 »	Parzelle 10 4 OG1N/W	Variante 0 Einstellung: Referenzeinstellung							
		x = 352865.41 m		y = 5431147.39 m		z = 522.17 m			
		Werktag (8-20h)		Werktag, RZ (20-22h)		Sonntag (9-13h,15-20h)		Sonntag, RZ (13-15h)	
		L r,i,A	L r,A	L r,i,A	L r,A	L r,i,A	L r,A	L r,i,A	L r,A
		/dB	/dB	/dB	/dB	/dB	/dB	/dB	/dB
FLQi008 »	Zuschauer sonntags 100					33	33	40	40
FLQi003 »	Schiedsrichter werktags	34	34				33		40
FLQi010 »	Schulsportplatz	54	54				33		40
FLQi009 »	Zuschauer werktags 30 Z	28	54				33		40
FLQi002 »	Schiedsrichter sonntags		54			35	37	42	44
PR19002 »	Parkplatz Fußballplatz we	18	54	16	16		37		44
PR19001 »	Parkplatz Fußballplatz so		54		16	17	37	21	44
FLQi001 »	Fußballplatz Spieler	28	54	26	26	25	38	32	44
EZQi001 »	Beschallungsanlage	36	54		26	38	41	44	47
	Summe		54		26		41		47

IPkt153 »	Parzelle 1 1 EG S/W	Variante 0 Einstellung: Referenzeinstellung							
		x = 352857.78 m		y = 5431117.14 m		z = 517.03 m			
		Werktag (8-20h)		Werktag, RZ (20-22h)		Sonntag (9-13h,15-20h)		Sonntag, RZ (13-15h)	
		L r,i,A	L r,A	L r,i,A	L r,A	L r,i,A	L r,A	L r,i,A	L r,A
		/dB	/dB	/dB	/dB	/dB	/dB	/dB	/dB
FLQi008 »	Zuschauer sonntags 100					14	14	20	20
FLQi003 »	Schiedsrichter werktags	15	15				14		20
FLQi010 »	Schulsportplatz	43	43				14		20
FLQi009 »	Zuschauer werktags 30 Z	9	43				14		20
FLQi002 »	Schiedsrichter sonntags		43			17	18	23	25
PR19002 »	Parkplatz Fußballplatz we	-5	43	-7	-7		18		25
PR19001 »	Parkplatz Fußballplatz so		43		-7	-5	18	-1	25
FLQi001 »	Fußballplatz Spieler	9	43	7	7	6	19	13	25
EZQi001 »	Beschallungsanlage	27	43		7	28	28	35	35
	Summe		43		7		28		35

IPkt154 »	Parzelle 1 1 OG1S/W	Variante 0 Einstellung: Referenzeinstellung							
		x = 352857.78 m		y = 5431117.14 m		z = 520.03 m			
		Werktag (8-20h)		Werktag, RZ (20-22h)		Sonntag (9-13h,15-20h)		Sonntag, RZ (13-15h)	
		L r,i,A	L r,A	L r,i,A	L r,A	L r,i,A	L r,A	L r,i,A	L r,A
		/dB	/dB	/dB	/dB	/dB	/dB	/dB	/dB
FLQi008 »	Zuschauer sonntags 100					18	18	24	24
FLQi003 »	Schiedsrichter werktags	19	19				18		24
FLQi010 »	Schulsportplatz	45	45				18		24
FLQi009 »	Zuschauer werktags 30 Z	13	45				18		24
FLQi002 »	Schiedsrichter sonntags		45			20	22	27	29
PR19002 »	Parkplatz Fußballplatz we	-0	45	-2	-2		22		29
PR19001 »	Parkplatz Fußballplatz so		45		-2	-1	22	3	29
FLQi001 »	Fußballplatz Spieler	13	45	11	11	10	23	17	29
EZQi001 »	Beschallungsanlage	29	45		11	31	31	37	38
	Summe		45		11		31		38

Firma:	IFB Eigenschenk GmbH	Auftrags Nr. 3211151	
Bearbeiter:	Dipl.-Ing. (FH) F. Holzinger	Sportlärm	
Projekt:	WA Marteräcker - Erweiterung I		

IPkt155 »	Parzelle 1 2 EG S/O	Variante 0 Einstellung: Referenzeinstellung							
		x = 352865.38 m		y = 5431120.33 m		z = 517.38 m			
		Werktag (8-20h)		Werktag, RZ (20-22h)		Sonntag (9-13h,15-20h)		Sonntag, RZ (13-15h)	
		L r,i,A	L r,A	L r,i,A	L r,A	L r,i,A	L r,A	L r,i,A	L r,A
		/dB	/dB	/dB	/dB	/dB	/dB	/dB	/dB
FLQi008 »	Zuschauer sonntags 100					14	14	20	20
FLQi003 »	Schiedsrichter werktags	15	15				14		20
FLQi010 »	Schulsportplatz	31	32				14		20
FLQi009 »	Zuschauer werktags 30 Z	9	32				14		20
FLQi002 »	Schiedsrichter sonntags		32			17	18	23	25
PR19002 »	Parkplatz Fußballplatz we	-0	32	-2	-2		18		25
PR19001 »	Parkplatz Fußballplatz so		32		-2	-1	19	3	25
FLQi001 »	Fußballplatz Spieler	9	32	7	7	6	19	13	25
EZQi001 »	Beschallungsanlage	27	33		7	29	29	35	36
	Summe		33		7		29		36

IPkt156 »	Parzelle 1 2 OG1S/O	Variante 0 Einstellung: Referenzeinstellung							
		x = 352865.38 m		y = 5431120.33 m		z = 520.38 m			
		Werktag (8-20h)		Werktag, RZ (20-22h)		Sonntag (9-13h,15-20h)		Sonntag, RZ (13-15h)	
		L r,i,A	L r,A	L r,i,A	L r,A	L r,i,A	L r,A	L r,i,A	L r,A
		/dB	/dB	/dB	/dB	/dB	/dB	/dB	/dB
FLQi008 »	Zuschauer sonntags 100					18	18	25	25
FLQi003 »	Schiedsrichter werktags	20	20				18		25
FLQi010 »	Schulsportplatz	34	34				18		25
FLQi009 »	Zuschauer werktags 30 Z	13	34				18		25
FLQi002 »	Schiedsrichter sonntags		34			21	23	27	29
PR19002 »	Parkplatz Fußballplatz we	5	34	3	3		23		29
PR19001 »	Parkplatz Fußballplatz so		34		3	4	23	8	29
FLQi001 »	Fußballplatz Spieler	13	34	11	12	11	23	17	29
EZQi001 »	Beschallungsanlage	30	36		12	31	32	38	38
	Summe		36		12		32		38

IPkt157 »	Parzelle 1 3 EG N/O	Variante 0 Einstellung: Referenzeinstellung							
		x = 352864.17 m		y = 5431128.55 m		z = 517.83 m			
		Werktag (8-20h)		Werktag, RZ (20-22h)		Sonntag (9-13h,15-20h)		Sonntag, RZ (13-15h)	
		L r,i,A	L r,A	L r,i,A	L r,A	L r,i,A	L r,A	L r,i,A	L r,A
		/dB	/dB	/dB	/dB	/dB	/dB	/dB	/dB
FLQi008 »	Zuschauer sonntags 100					26	26	33	33
FLQi003 »	Schiedsrichter werktags	27	27				26		33
FLQi010 »	Schulsportplatz	50	50				26		33
FLQi009 »	Zuschauer werktags 30 Z	22	50				26		33
FLQi002 »	Schiedsrichter sonntags		50			29	31	35	37
PR19002 »	Parkplatz Fußballplatz we	-0	50	-2	-2		31		37
PR19001 »	Parkplatz Fußballplatz so		50		-2	-1	31	3	37
FLQi001 »	Fußballplatz Spieler	21	50	19	19	18	31	25	37
EZQi001 »	Beschallungsanlage	35	50		19	36	37	42	44
	Summe		50		19		37		44

Firma:	IFB Eigenschenk GmbH	Auftrags Nr. 3211151	
Bearbeiter:	Dipl.-Ing. (FH) F. Holzinger	Sportlärm	
Projekt:	WA Marteräcker - Erweiterung I		

IPkt158 »	Parzelle 1 3 OG1N/O	Variante 0 Einstellung: Referenzeinstellung							
		x = 352864.17 m		y = 5431128.55 m		z = 520.83 m			
		Werktag (8-20h)		Werktag, RZ (20-22h)		Sonntag (9-13h,15-20h)		Sonntag, RZ (13-15h)	
		L r,i,A	L r,A	L r,i,A	L r,A	L r,i,A	L r,A	L r,i,A	L r,A
		/dB	/dB	/dB	/dB	/dB	/dB	/dB	/dB
FLQi008 »	Zuschauer sonntags 100					29	29	35	35
FLQi003 »	Schiedsrichter werktags	30	30				29		35
FLQi010 »	Schulsportplatz	51	51				29		35
FLQi009 »	Zuschauer werktags 30 Z	24	51				29		35
FLQi002 »	Schiedsrichter sonntags		51			31	33	38	40
PR19002 »	Parkplatz Fußballplatz we	5	51	3	3		33		40
PR19001 »	Parkplatz Fußballplatz so		51		3	4	33	8	40
FLQi001 »	Fußballplatz Spieler	24	51	22	22	21	33	28	40
EZQi001 »	Beschallungsanlage	36	51		22	37	38	43	45
	Summe		51		22		38		45

IPkt159 »	Parzelle 1 4 EG N/W	Variante 0 Einstellung: Referenzeinstellung							
		x = 352856.58 m		y = 5431125.37 m		z = 517.33 m			
		Werktag (8-20h)		Werktag, RZ (20-22h)		Sonntag (9-13h,15-20h)		Sonntag, RZ (13-15h)	
		L r,i,A	L r,A	L r,i,A	L r,A	L r,i,A	L r,A	L r,i,A	L r,A
		/dB	/dB	/dB	/dB	/dB	/dB	/dB	/dB
FLQi008 »	Zuschauer sonntags 100					31	31	38	38
FLQi003 »	Schiedsrichter werktags	32	32				31		38
FLQi010 »	Schulsportplatz	51	51				31		38
FLQi009 »	Zuschauer werktags 30 Z	27	51				31		38
FLQi002 »	Schiedsrichter sonntags		51			33	35	39	42
PR19002 »	Parkplatz Fußballplatz we	1	51	-0	-0		35		42
PR19001 »	Parkplatz Fußballplatz so		51		-0	1	35	5	42
FLQi001 »	Fußballplatz Spieler	26	51	23	23	23	36	29	42
EZQi001 »	Beschallungsanlage	34	51		23	36	39	42	45
	Summe		51		23		39		45

IPkt160 »	Parzelle 1 4 OG1N/W	Variante 0 Einstellung: Referenzeinstellung							
		x = 352856.58 m		y = 5431125.37 m		z = 520.33 m			
		Werktag (8-20h)		Werktag, RZ (20-22h)		Sonntag (9-13h,15-20h)		Sonntag, RZ (13-15h)	
		L r,i,A	L r,A	L r,i,A	L r,A	L r,i,A	L r,A	L r,i,A	L r,A
		/dB	/dB	/dB	/dB	/dB	/dB	/dB	/dB
FLQi008 »	Zuschauer sonntags 100					32	32	39	39
FLQi003 »	Schiedsrichter werktags	33	33				32		39
FLQi010 »	Schulsportplatz	52	52				32		39
FLQi009 »	Zuschauer werktags 30 Z	28	52				32		39
FLQi002 »	Schiedsrichter sonntags		52			34	36	41	43
PR19002 »	Parkplatz Fußballplatz we	6	52	4	4		36		43
PR19001 »	Parkplatz Fußballplatz so		52		4	5	36	9	43
FLQi001 »	Fußballplatz Spieler	27	52	25	25	24	37	31	43
EZQi001 »	Beschallungsanlage	35	52		25	37	40	43	46
	Summe		52		25		40		46

Firma:	IFB Eigenschenk GmbH	Auftrags Nr. 3211151	
Bearbeiter:	Dipl.-Ing. (FH) F. Holzinger	Sportlärm	
Projekt:	WA Marteräcker - Erweiterung I		

IPkt161 »	Parzelle 2 1 EG Nord	Variante 0 Einstellung: Referenzeinstellung							
		x = 352891.41 m		y = 5431119.35 m		z = 517.94 m			
		Werktag (8-20h)		Werktag, RZ (20-22h)		Sonntag (9-13h,15-20h)		Sonntag, RZ (13-15h)	
		L r,i,A	L r,A	L r,i,A	L r,A	L r,i,A	L r,A	L r,i,A	L r,A
		/dB	/dB	/dB	/dB	/dB	/dB	/dB	/dB
FLQi008 »	Zuschauer sonntags 100					29	29	36	36
FLQi003 »	Schiedsrichter werktags	33	33				29		36
FLQi010 »	Schulsportplatz	45	45				29		36
FLQi009 »	Zuschauer werktags 30 Z	25	45				29		36
FLQi002 »	Schiedsrichter sonntags		45			34	35	41	42
PR19002 »	Parkplatz Fußballplatz we	3	45	1	1		35		42
PR19001 »	Parkplatz Fußballplatz so		45		1	2	35	6	42
FLQi001 »	Fußballplatz Spieler	27	45	24	24	24	36	30	42
EZQi001 »	Beschallungsanlage	36	45		24	37	39	43	46
	Summe		45		24		39		46

IPkt162 »	Parzelle 2 1 OG1Nord	Variante 0 Einstellung: Referenzeinstellung							
		x = 352891.41 m		y = 5431119.35 m		z = 520.94 m			
		Werktag (8-20h)		Werktag, RZ (20-22h)		Sonntag (9-13h,15-20h)		Sonntag, RZ (13-15h)	
		L r,i,A	L r,A	L r,i,A	L r,A	L r,i,A	L r,A	L r,i,A	L r,A
		/dB	/dB	/dB	/dB	/dB	/dB	/dB	/dB
FLQi008 »	Zuschauer sonntags 100					31	31	37	37
FLQi003 »	Schiedsrichter werktags	34	34				31		37
FLQi010 »	Schulsportplatz	45	46				31		37
FLQi009 »	Zuschauer werktags 30 Z	26	46				31		37
FLQi002 »	Schiedsrichter sonntags		46			35	36	41	43
PR19002 »	Parkplatz Fußballplatz we	9	46	7	7		36		43
PR19001 »	Parkplatz Fußballplatz so		46		7	8	36	12	43
FLQi001 »	Fußballplatz Spieler	28	46	25	25	25	37	31	43
EZQi001 »	Beschallungsanlage	36	46		25	38	40	44	47
	Summe		46		25		40		47

IPkt163 »	Parzelle 2 2 EG Ost	Variante 0 Einstellung: Referenzeinstellung							
		x = 352895.82 m		y = 5431112.42 m		z = 517.77 m			
		Werktag (8-20h)		Werktag, RZ (20-22h)		Sonntag (9-13h,15-20h)		Sonntag, RZ (13-15h)	
		L r,i,A	L r,A	L r,i,A	L r,A	L r,i,A	L r,A	L r,i,A	L r,A
		/dB	/dB	/dB	/dB	/dB	/dB	/dB	/dB
FLQi008 »	Zuschauer sonntags 100					15	15	21	21
FLQi003 »	Schiedsrichter werktags	15	15				15		21
FLQi010 »	Schulsportplatz	28	28				15		21
FLQi009 »	Zuschauer werktags 30 Z	10	28				15		21
FLQi002 »	Schiedsrichter sonntags		28			16	19	23	25
PR19002 »	Parkplatz Fußballplatz we	10	28	8	8		19		25
PR19001 »	Parkplatz Fußballplatz so		28		8	9	19	13	25
FLQi001 »	Fußballplatz Spieler	9	28	6	10	6	19	12	26
EZQi001 »	Beschallungsanlage	29	32		10	30	30	36	37
	Summe		32		10		30		37

Firma:	IFB Eigenschenk GmbH	Auftrags Nr. 3211151	
Bearbeiter:	Dipl.-Ing. (FH) F. Holzinger	Sportlärm	
Projekt:	WA Marteräcker - Erweiterung I		

IPkt164 »	Parzelle 2 2 OG1Ost	Variante 0 Einstellung: Referenzeinstellung							
		x = 352895.82 m		y = 5431112.42 m		z = 520.77 m			
		Werktag (8-20h)		Werktag, RZ (20-22h)		Sonntag (9-13h,15-20h)		Sonntag, RZ (13-15h)	
		L r,i,A	L r,A	L r,i,A	L r,A	L r,i,A	L r,A	L r,i,A	L r,A
		/dB	/dB	/dB	/dB	/dB	/dB	/dB	/dB
FLQi008 »	Zuschauer sonntags 100					19	19	25	25
FLQi003 »	Schiedsrichter werktags	20	20				19		25
FLQi010 »	Schulsportplatz	30	31				19		25
FLQi009 »	Zuschauer werktags 30 Z	14	31				19		25
FLQi002 »	Schiedsrichter sonntags		31			21	23	27	29
PR19002 »	Parkplatz Fußballplatz we	13	31	11	11		23		29
PR19001 »	Parkplatz Fußballplatz so		31		11	12	23	16	30
FLQi001 »	Fußballplatz Spieler	14	31	12	15	12	24	18	30
EZQi001 »	Beschallungsanlage	31	34		15	32	33	39	39
	Summe		34		15		33		39

IPkt165 »	Parzelle 2 3 EG Süd	Variante 0 Einstellung: Referenzeinstellung							
		x = 352887.79 m		y = 5431109.85 m		z = 517.35 m			
		Werktag (8-20h)		Werktag, RZ (20-22h)		Sonntag (9-13h,15-20h)		Sonntag, RZ (13-15h)	
		L r,i,A	L r,A	L r,i,A	L r,A	L r,i,A	L r,A	L r,i,A	L r,A
		/dB	/dB	/dB	/dB	/dB	/dB	/dB	/dB
FLQi008 »	Zuschauer sonntags 100					14	14	20	20
FLQi003 »	Schiedsrichter werktags	15	15				14		20
FLQi010 »	Schulsportplatz	32	32				14		20
FLQi009 »	Zuschauer werktags 30 Z	9	32				14		20
FLQi002 »	Schiedsrichter sonntags		32			16	18	23	25
PR19002 »	Parkplatz Fußballplatz we	-5	32	-6	-6		18		25
PR19001 »	Parkplatz Fußballplatz so		32		-6	-5	18	-1	25
FLQi001 »	Fußballplatz Spieler	8	32	6	6	6	18	12	25
EZQi001 »	Beschallungsanlage	26	33		6	27	28	34	34
	Summe		33		6		28		34

IPkt166 »	Parzelle 2 3 OG1Süd	Variante 0 Einstellung: Referenzeinstellung							
		x = 352887.79 m		y = 5431109.85 m		z = 520.35 m			
		Werktag (8-20h)		Werktag, RZ (20-22h)		Sonntag (9-13h,15-20h)		Sonntag, RZ (13-15h)	
		L r,i,A	L r,A	L r,i,A	L r,A	L r,i,A	L r,A	L r,i,A	L r,A
		/dB	/dB	/dB	/dB	/dB	/dB	/dB	/dB
FLQi008 »	Zuschauer sonntags 100					17	17	24	24
FLQi003 »	Schiedsrichter werktags	18	18				17		24
FLQi010 »	Schulsportplatz	34	35				17		24
FLQi009 »	Zuschauer werktags 30 Z	12	35				17		24
FLQi002 »	Schiedsrichter sonntags		35			20	22	26	28
PR19002 »	Parkplatz Fußballplatz we	-0	35	-2	-2		22		28
PR19001 »	Parkplatz Fußballplatz so		35		-2	-1	22	3	28
FLQi001 »	Fußballplatz Spieler	13	35	10	11	10	22	16	28
EZQi001 »	Beschallungsanlage	29	36		11	30	31	36	37
	Summe		36		11		31		37

Firma:	IFB Eigenschenk GmbH	Auftrags Nr. 3211151	
Bearbeiter:	Dipl.-Ing. (FH) F. Holzinger	Sportlärm	
Projekt:	WA Marteräcker - Erweiterung I		

IPkt167 »	Parzelle 2 4 EG West	Variante 0 Einstellung: Referenzeinstellung							
		x = 352883.38 m		y = 5431116.79 m		z = 517.56 m			
		Werktag (8-20h)		Werktag, RZ (20-22h)		Sonntag (9-13h,15-20h)		Sonntag, RZ (13-15h)	
		L r,i,A	L r,A	L r,i,A	L r,A	L r,i,A	L r,A	L r,i,A	L r,A
		/dB	/dB	/dB	/dB	/dB	/dB	/dB	/dB
FLQi008 »	Zuschauer sonntags 100					30	30	36	36
FLQi003 »	Schiedsrichter werktags	32	32				30		36
FLQi010 »	Schulsportplatz	45	45				30		36
FLQi009 »	Zuschauer werktags 30 Z	25	45				30		36
FLQi002 »	Schiedsrichter sonntags		45			33	35	39	41
PR19002 »	Parkplatz Fußballplatz we	14	45	12	12		35		41
PR19001 »	Parkplatz Fußballplatz so		45		12	13	35	17	41
FLQi001 »	Fußballplatz Spieler	25	45	23	23	22	35	29	41
EZQi001 »	Beschallungsanlage	32	46		23	33	37	39	43
	Summe		46		23		37		43

IPkt168 »	Parzelle 2 4 OG1West	Variante 0 Einstellung: Referenzeinstellung							
		x = 352883.38 m		y = 5431116.79 m		z = 520.56 m			
		Werktag (8-20h)		Werktag, RZ (20-22h)		Sonntag (9-13h,15-20h)		Sonntag, RZ (13-15h)	
		L r,i,A	L r,A	L r,i,A	L r,A	L r,i,A	L r,A	L r,i,A	L r,A
		/dB	/dB	/dB	/dB	/dB	/dB	/dB	/dB
FLQi008 »	Zuschauer sonntags 100					31	31	37	37
FLQi003 »	Schiedsrichter werktags	32	32				31		37
FLQi010 »	Schulsportplatz	46	46				31		37
FLQi009 »	Zuschauer werktags 30 Z	26	46				31		37
FLQi002 »	Schiedsrichter sonntags		46			33	35	40	42
PR19002 »	Parkplatz Fußballplatz we	15	46	13	13		35		42
PR19001 »	Parkplatz Fußballplatz so		46		13	15	35	19	42
FLQi001 »	Fußballplatz Spieler	26	46	24	24	23	35	30	42
EZQi001 »	Beschallungsanlage	34	47		24	35	38	42	45
	Summe		47		24		38		45

IPkt169 »	Parzelle 18 1 EG Nord	Variante 0 Einstellung: Referenzeinstellung							
		x = 353010.04 m		y = 5431074.49 m		z = 518.00 m			
		Werktag (8-20h)		Werktag, RZ (20-22h)		Sonntag (9-13h,15-20h)		Sonntag, RZ (13-15h)	
		L r,i,A	L r,A	L r,i,A	L r,A	L r,i,A	L r,A	L r,i,A	L r,A
		/dB	/dB	/dB	/dB	/dB	/dB	/dB	/dB
FLQi008 »	Zuschauer sonntags 100					30	30	37	37
FLQi003 »	Schiedsrichter werktags	32	32				30		37
FLQi010 »	Schulsportplatz	26	33				30		37
FLQi009 »	Zuschauer werktags 30 Z	25	34				30		37
FLQi002 »	Schiedsrichter sonntags		34			33	35	40	42
PR19002 »	Parkplatz Fußballplatz we	14	34	13	13		35		42
PR19001 »	Parkplatz Fußballplatz so		34		13	14	35	18	42
FLQi001 »	Fußballplatz Spieler	26	34	23	24	23	35	29	42
EZQi001 »	Beschallungsanlage	39	41		24	41	42	47	48
	Summe		41		24		42		48

Firma:	IFB Eigenschenk GmbH	Auftrags Nr. 3211151	
Bearbeiter:	Dipl.-Ing. (FH) F. Holzinger	Sportlärm	
Projekt:	WA Marteräcker - Erweiterung I		

IPkt170 »	Parzelle 18 1 OG1Nord	Variante 0 Einstellung: Referenzeinstellung							
		x = 353010.04 m		y = 5431074.49 m		z = 521.00 m			
		Werktag (8-20h)		Werktag, RZ (20-22h)		Sonntag (9-13h,15-20h)		Sonntag, RZ (13-15h)	
		L r,i,A	L r,A	L r,i,A	L r,A	L r,i,A	L r,A	L r,i,A	L r,A
		/dB	/dB	/dB	/dB	/dB	/dB	/dB	/dB
FLQi008 »	Zuschauer sonntags 100					30	30	37	37
FLQi003 »	Schiedsrichter werktags	32	32				30		37
FLQi010 »	Schulsportplatz	31	35				30		37
FLQi009 »	Zuschauer werktags 30 Z	26	35				30		37
FLQi002 »	Schiedsrichter sonntags		35			34	35	40	42
PR19002 »	Parkplatz Fußballplatz we	16	35	14	14		35		42
PR19001 »	Parkplatz Fußballplatz so		35		14	15	35	19	42
FLQi001 »	Fußballplatz Spieler	26	36	24	24	23	36	30	42
EZQi001 »	Beschallungsanlage	41	42		24	42	43	49	49
	Summe		42		24		43		49

IPkt171 »	Parzelle 18 2 EG Ost	Variante 0 Einstellung: Referenzeinstellung							
		x = 353015.04 m		y = 5431068.08 m		z = 517.20 m			
		Werktag (8-20h)		Werktag, RZ (20-22h)		Sonntag (9-13h,15-20h)		Sonntag, RZ (13-15h)	
		L r,i,A	L r,A	L r,i,A	L r,A	L r,i,A	L r,A	L r,i,A	L r,A
		/dB	/dB	/dB	/dB	/dB	/dB	/dB	/dB
FLQi008 »	Zuschauer sonntags 100					15	15	21	21
FLQi003 »	Schiedsrichter werktags	13	13				15		21
FLQi010 »	Schulsportplatz	17	19				15		21
FLQi009 »	Zuschauer werktags 30 Z	10	19				15		21
FLQi002 »	Schiedsrichter sonntags		19			14	17	20	24
PR19002 »	Parkplatz Fußballplatz we	-6	19	-7	-7		17		24
PR19001 »	Parkplatz Fußballplatz so		19		-7	-6	17	-2	24
FLQi001 »	Fußballplatz Spieler	7	19	5	5	4	18	11	24
EZQi001 »	Beschallungsanlage	26	27		5	27	27	33	34
	Summe		27		5		27		34

IPkt172 »	Parzelle 18 2 OG1Ost	Variante 0 Einstellung: Referenzeinstellung							
		x = 353015.04 m		y = 5431068.08 m		z = 520.20 m			
		Werktag (8-20h)		Werktag, RZ (20-22h)		Sonntag (9-13h,15-20h)		Sonntag, RZ (13-15h)	
		L r,i,A	L r,A	L r,i,A	L r,A	L r,i,A	L r,A	L r,i,A	L r,A
		/dB	/dB	/dB	/dB	/dB	/dB	/dB	/dB
FLQi008 »	Zuschauer sonntags 100					19	19	26	26
FLQi003 »	Schiedsrichter werktags	17	17				19		26
FLQi010 »	Schulsportplatz	21	23				19		26
FLQi009 »	Zuschauer werktags 30 Z	14	23				19		26
FLQi002 »	Schiedsrichter sonntags		23			18	22	25	28
PR19002 »	Parkplatz Fußballplatz we	-0	23	-2	-2		22		28
PR19001 »	Parkplatz Fußballplatz so		23		-2	-1	22	3	28
FLQi001 »	Fußballplatz Spieler	12	24	10	11	10	22	16	28
EZQi001 »	Beschallungsanlage	28	29		11	29	30	35	36
	Summe		29		11		30		36

Firma:	IFB Eigenschenk GmbH	Auftrags Nr. 3211151	
Bearbeiter:	Dipl.-Ing. (FH) F. Holzinger	Sportlärm	
Projekt:	WA Marteräcker - Erweiterung I		

IPkt173 »	Parzelle 18 3 EG Süd	Variante 0 Einstellung: Referenzeinstellung							
		x = 353007.62 m		y = 5431064.76 m		z = 518.06 m			
		Werktag (8-20h)		Werktag, RZ (20-22h)		Sonntag (9-13h,15-20h)		Sonntag, RZ (13-15h)	
		L r,i,A	L r,A	L r,i,A	L r,A	L r,i,A	L r,A	L r,i,A	L r,A
		/dB	/dB	/dB	/dB	/dB	/dB	/dB	/dB
FLQi008 »	Zuschauer sonntags 100					14	14	20	20
FLQi003 »	Schiedsrichter werktags	13	13				14		20
FLQi010 »	Schulsportplatz	18	19				14		20
FLQi009 »	Zuschauer werktags 30 Z	9	19				14		20
FLQi002 »	Schiedsrichter sonntags		19			14	17	20	23
PR19002 »	Parkplatz Fußballplatz we	-6	19	-8	-8		17		23
PR19001 »	Parkplatz Fußballplatz so		19		-8	-7	17	-3	23
FLQi001 »	Fußballplatz Spieler	7	20	5	5	4	17	11	24
EZQi001 »	Beschallungsanlage	23	25		5	24	25	31	32
	Summe		25		5		25		32

IPkt174 »	Parzelle 18 3 OG1Süd	Variante 0 Einstellung: Referenzeinstellung							
		x = 353007.62 m		y = 5431064.76 m		z = 521.06 m			
		Werktag (8-20h)		Werktag, RZ (20-22h)		Sonntag (9-13h,15-20h)		Sonntag, RZ (13-15h)	
		L r,i,A	L r,A	L r,i,A	L r,A	L r,i,A	L r,A	L r,i,A	L r,A
		/dB	/dB	/dB	/dB	/dB	/dB	/dB	/dB
FLQi008 »	Zuschauer sonntags 100					17	17	23	23
FLQi003 »	Schiedsrichter werktags	17	17				17		23
FLQi010 »	Schulsportplatz	24	25				17		23
FLQi009 »	Zuschauer werktags 30 Z	12	25				17		23
FLQi002 »	Schiedsrichter sonntags		25			18	20	25	27
PR19002 »	Parkplatz Fußballplatz we	-2	25	-3	-3		20		27
PR19001 »	Parkplatz Fußballplatz so		25		-3	-2	20	2	27
FLQi001 »	Fußballplatz Spieler	12	25	9	10	9	21	15	27
EZQi001 »	Beschallungsanlage	26	29		10	27	28	34	35
	Summe		29		10		28		35

IPkt175 »	Parzelle 18 4 EG West	Variante 0 Einstellung: Referenzeinstellung							
		x = 353002.62 m		y = 5431071.17 m		z = 518.81 m			
		Werktag (8-20h)		Werktag, RZ (20-22h)		Sonntag (9-13h,15-20h)		Sonntag, RZ (13-15h)	
		L r,i,A	L r,A	L r,i,A	L r,A	L r,i,A	L r,A	L r,i,A	L r,A
		/dB	/dB	/dB	/dB	/dB	/dB	/dB	/dB
FLQi008 »	Zuschauer sonntags 100					30	30	36	36
FLQi003 »	Schiedsrichter werktags	32	32				30		36
FLQi010 »	Schulsportplatz	23	33				30		36
FLQi009 »	Zuschauer werktags 30 Z	25	33				30		36
FLQi002 »	Schiedsrichter sonntags		33			33	35	40	41
PR19002 »	Parkplatz Fußballplatz we	15	33	13	13		35		41
PR19001 »	Parkplatz Fußballplatz so		33		13	14	35	18	41
FLQi001 »	Fußballplatz Spieler	26	34	23	24	23	35	29	42
EZQi001 »	Beschallungsanlage	36	38		24	37	39	44	46
	Summe		38		24		39		46

Firma:	IFB Eigenschenk GmbH	Auftrags Nr. 3211151	
Bearbeiter:	Dipl.-Ing. (FH) F. Holzinger	Sportlärm	
Projekt:	WA Marteräcker - Erweiterung I		

IPkt176 »	Parzelle 18 4 OG1West	Variante 0 Einstellung: Referenzeinstellung							
		x = 353002.62 m		y = 5431071.17 m		z = 521.81 m			
		Werktag (8-20h)		Werktag, RZ (20-22h)		Sonntag (9-13h,15-20h)		Sonntag, RZ (13-15h)	
		L r,i,A	L r,A	L r,i,A	L r,A	L r,i,A	L r,A	L r,i,A	L r,A
		/dB	/dB	/dB	/dB	/dB	/dB	/dB	/dB
FLQi008 »	Zuschauer sonntags 100					30	30	37	37
FLQi003 »	Schiedsrichter werktags	32	32				30		37
FLQi010 »	Schulsportplatz	28	34				30		37
FLQi009 »	Zuschauer werktags 30 Z	26	34				30		37
FLQi002 »	Schiedsrichter sonntags		34			34	35	40	42
PR19002 »	Parkplatz Fußballplatz we	16	34	14	14		35		42
PR19001 »	Parkplatz Fußballplatz so		34		14	15	35	19	42
FLQi001 »	Fußballplatz Spieler	26	35	24	25	24	36	30	42
EZQi001 »	Beschallungsanlage	37	39		25	38	40	45	47
	Summe		39		25		40		47

IPkt177 »	Parzelle 19 1 EG Nord	Variante 0 Einstellung: Referenzeinstellung							
		x = 353033.67 m		y = 5431076.87 m		z = 515.24 m			
		Werktag (8-20h)		Werktag, RZ (20-22h)		Sonntag (9-13h,15-20h)		Sonntag, RZ (13-15h)	
		L r,i,A	L r,A	L r,i,A	L r,A	L r,i,A	L r,A	L r,i,A	L r,A
		/dB	/dB	/dB	/dB	/dB	/dB	/dB	/dB
FLQi008 »	Zuschauer sonntags 100					28	28	35	35
FLQi003 »	Schiedsrichter werktags	29	29				28		35
FLQi010 »	Schulsportplatz	30	32				28		35
FLQi009 »	Zuschauer werktags 30 Z	24	33				28		35
FLQi002 »	Schiedsrichter sonntags		33			30	32	36	39
PR19002 »	Parkplatz Fußballplatz we	9	33	7	7		32		39
PR19001 »	Parkplatz Fußballplatz so		33		7	8	32	12	39
FLQi001 »	Fußballplatz Spieler	22	33	20	20	20	32	26	39
EZQi001 »	Beschallungsanlage	32	35		20	33	36	39	42
	Summe		35		20		36		42

IPkt178 »	Parzelle 19 1 OG1Nord	Variante 0 Einstellung: Referenzeinstellung							
		x = 353033.67 m		y = 5431076.87 m		z = 518.24 m			
		Werktag (8-20h)		Werktag, RZ (20-22h)		Sonntag (9-13h,15-20h)		Sonntag, RZ (13-15h)	
		L r,i,A	L r,A	L r,i,A	L r,A	L r,i,A	L r,A	L r,i,A	L r,A
		/dB	/dB	/dB	/dB	/dB	/dB	/dB	/dB
FLQi008 »	Zuschauer sonntags 100					30	30	36	36
FLQi003 »	Schiedsrichter werktags	32	32				30		36
FLQi010 »	Schulsportplatz	33	35				30		36
FLQi009 »	Zuschauer werktags 30 Z	25	36				30		36
FLQi002 »	Schiedsrichter sonntags		36			33	35	39	41
PR19002 »	Parkplatz Fußballplatz we	13	36	12	12		35		41
PR19001 »	Parkplatz Fußballplatz so		36		12	13	35	17	41
FLQi001 »	Fußballplatz Spieler	25	36	23	23	23	35	29	41
EZQi001 »	Beschallungsanlage	35	38		23	36	38	42	45
	Summe		38		23		38		45

Firma:	IFB Eigenschenk GmbH	Auftrags Nr. 3211151	
Bearbeiter:	Dipl.-Ing. (FH) F. Holzinger	Sportlärm	
Projekt:	WA Marteräcker - Erweiterung I		

IPkt179 »	Parzelle 19 2 EG Ost	Variante 0 Einstellung: Referenzeinstellung							
		x = 353037.53 m		y = 5431069.57 m		z = 514.71 m			
		Werktag (8-20h)		Werktag, RZ (20-22h)		Sonntag (9-13h,15-20h)		Sonntag, RZ (13-15h)	
		L r,i,A	L r,A	L r,i,A	L r,A	L r,i,A	L r,A	L r,i,A	L r,A
		/dB	/dB	/dB	/dB	/dB	/dB	/dB	/dB
FLQi008 »	Zuschauer sonntags 100					14	14	20	20
FLQi003 »	Schiedsrichter werktags	12	12				14		20
FLQi010 »	Schulsportplatz	17	18				14		20
FLQi009 »	Zuschauer werktags 30 Z	9	19				14		20
FLQi002 »	Schiedsrichter sonntags		19			13	17	20	23
PR19002 »	Parkplatz Fußballplatz we	-6	19	-7	-7		17		23
PR19001 »	Parkplatz Fußballplatz so		19		-7	-6	17	-2	23
FLQi001 »	Fußballplatz Spieler	6	19	4	4	3	17	10	23
EZQi001 »	Beschallungsanlage	24	25		4	26	26	32	33
	Summe		25		4		26		33

IPkt180 »	Parzelle 19 2 OG1Ost	Variante 0 Einstellung: Referenzeinstellung							
		x = 353037.53 m		y = 5431069.57 m		z = 517.71 m			
		Werktag (8-20h)		Werktag, RZ (20-22h)		Sonntag (9-13h,15-20h)		Sonntag, RZ (13-15h)	
		L r,i,A	L r,A	L r,i,A	L r,A	L r,i,A	L r,A	L r,i,A	L r,A
		/dB	/dB	/dB	/dB	/dB	/dB	/dB	/dB
FLQi008 »	Zuschauer sonntags 100					17	17	24	24
FLQi003 »	Schiedsrichter werktags	16	16				17		24
FLQi010 »	Schulsportplatz	20	22				17		24
FLQi009 »	Zuschauer werktags 30 Z	12	22				17		24
FLQi002 »	Schiedsrichter sonntags		22			18	20	24	27
PR19002 »	Parkplatz Fußballplatz we	-0	22	-2	-2		20		27
PR19001 »	Parkplatz Fußballplatz so		22		-2	-1	20	3	27
FLQi001 »	Fußballplatz Spieler	10	22	8	9	8	21	14	27
EZQi001 »	Beschallungsanlage	27	28		9	28	29	35	35
	Summe		28		9		29		35

IPkt181 »	Parzelle 19 3 EG Süd	Variante 0 Einstellung: Referenzeinstellung							
		x = 353031.44 m		y = 5431063.84 m		z = 515.26 m			
		Werktag (8-20h)		Werktag, RZ (20-22h)		Sonntag (9-13h,15-20h)		Sonntag, RZ (13-15h)	
		L r,i,A	L r,A	L r,i,A	L r,A	L r,i,A	L r,A	L r,i,A	L r,A
		/dB	/dB	/dB	/dB	/dB	/dB	/dB	/dB
FLQi008 »	Zuschauer sonntags 100					12	12	19	19
FLQi003 »	Schiedsrichter werktags	12	12				12		19
FLQi010 »	Schulsportplatz	17	18				12		19
FLQi009 »	Zuschauer werktags 30 Z	7	18				12		19
FLQi002 »	Schiedsrichter sonntags		18			13	16	20	22
PR19002 »	Parkplatz Fußballplatz we	-6	18	-8	-8		16		22
PR19001 »	Parkplatz Fußballplatz so		18		-8	-7	16	-3	22
FLQi001 »	Fußballplatz Spieler	6	19	4	4	3	16	10	23
EZQi001 »	Beschallungsanlage	23	24		4	24	25	31	31
	Summe		24		4		25		31

Firma:	IFB Eigenschenk GmbH	Auftrags Nr. 3211151	
Bearbeiter:	Dipl.-Ing. (FH) F. Holzinger	Sportlärm	
Projekt:	WA Marteräcker - Erweiterung I		

IPkt182 »	Parzelle 19 3 OG1Süd	Variante 0 Einstellung: Referenzeinstellung							
		x = 353031.44 m		y = 5431063.84 m		z = 518.26 m			
		Werktag (8-20h)		Werktag, RZ (20-22h)		Sonntag (9-13h,15-20h)		Sonntag, RZ (13-15h)	
		L r,i,A	L r,A	L r,i,A	L r,A	L r,i,A	L r,A	L r,i,A	L r,A
		/dB	/dB	/dB	/dB	/dB	/dB	/dB	/dB
FLQi008 »	Zuschauer sonntags 100					16	16	22	22
FLQi003 »	Schiedsrichter werktags	16	16				16		22
FLQi010 »	Schulsportplatz	21	22				16		22
FLQi009 »	Zuschauer werktags 30 Z	11	23				16		22
FLQi002 »	Schiedsrichter sonntags		23			17	20	24	26
PR19002 »	Parkplatz Fußballplatz we	-2	23	-3	-3		20		26
PR19001 »	Parkplatz Fußballplatz so		23		-3	-2	20	2	26
FLQi001 »	Fußballplatz Spieler	10	23	8	8	8	20	14	27
EZQi001 »	Beschallungsanlage	26	28		8	27	28	34	34
	Summe		28		8		28		34

IPkt183 »	Parzelle 19 4 EG West	Variante 0 Einstellung: Referenzeinstellung							
		x = 353027.60 m		y = 5431071.14 m		z = 515.83 m			
		Werktag (8-20h)		Werktag, RZ (20-22h)		Sonntag (9-13h,15-20h)		Sonntag, RZ (13-15h)	
		L r,i,A	L r,A	L r,i,A	L r,A	L r,i,A	L r,A	L r,i,A	L r,A
		/dB	/dB	/dB	/dB	/dB	/dB	/dB	/dB
FLQi008 »	Zuschauer sonntags 100					26	26	33	33
FLQi003 »	Schiedsrichter werktags	23	23				26		33
FLQi010 »	Schulsportplatz	28	29				26		33
FLQi009 »	Zuschauer werktags 30 Z	22	30				26		33
FLQi002 »	Schiedsrichter sonntags		30			25	28	31	35
PR19002 »	Parkplatz Fußballplatz we	13	30	11	11		28		35
PR19001 »	Parkplatz Fußballplatz so		30		11	12	29	16	35
FLQi001 »	Fußballplatz Spieler	18	30	16	17	16	29	22	35
EZQi001 »	Beschallungsanlage	30	33		17	32	33	38	40
	Summe		33		17		33		40

IPkt184 »	Parzelle 19 4 OG1West	Variante 0 Einstellung: Referenzeinstellung							
		x = 353027.60 m		y = 5431071.14 m		z = 518.83 m			
		Werktag (8-20h)		Werktag, RZ (20-22h)		Sonntag (9-13h,15-20h)		Sonntag, RZ (13-15h)	
		L r,i,A	L r,A	L r,i,A	L r,A	L r,i,A	L r,A	L r,i,A	L r,A
		/dB	/dB	/dB	/dB	/dB	/dB	/dB	/dB
FLQi008 »	Zuschauer sonntags 100					30	30	36	36
FLQi003 »	Schiedsrichter werktags	30	30				30		36
FLQi010 »	Schulsportplatz	31	34				30		36
FLQi009 »	Zuschauer werktags 30 Z	25	34				30		36
FLQi002 »	Schiedsrichter sonntags		34			32	34	38	40
PR19002 »	Parkplatz Fußballplatz we	15	34	13	13		34		40
PR19001 »	Parkplatz Fußballplatz so		34		13	14	34	18	40
FLQi001 »	Fußballplatz Spieler	24	35	22	23	22	34	28	41
EZQi001 »	Beschallungsanlage	33	37		23	35	37	41	44
	Summe		37		23		37		44

Firma:	IFB Eigenschenk GmbH	Auftrags Nr. 3211151	
Bearbeiter:	Dipl.-Ing. (FH) F. Holzinger	Sportlärm	
Projekt:	WA Marteräcker - Erweiterung I		

IPkt185 »	Parzelle 23 1 EG Nord	Variante 0 Einstellung: Referenzeinstellung							
		x = 353095.11 m		y = 5431093.53 m		z = 506.27 m			
		Werktag (8-20h)		Werktag, RZ (20-22h)		Sonntag (9-13h,15-20h)		Sonntag, RZ (13-15h)	
		L r,i,A	L r,A	L r,i,A	L r,A	L r,i,A	L r,A	L r,i,A	L r,A
		/dB	/dB	/dB	/dB	/dB	/dB	/dB	/dB
FLQi008 »	Zuschauer sonntags 100					29	29	35	35
FLQi003 »	Schiedsrichter werktags	31	31				29		35
FLQi010 »	Schulsportplatz	21	32				29		35
FLQi009 »	Zuschauer werktags 30 Z	24	32				29		35
FLQi002 »	Schiedsrichter sonntags		32			33	34	39	41
PR19002 »	Parkplatz Fußballplatz we	14	32	12	12		34		41
PR19001 »	Parkplatz Fußballplatz so		32		12	13	34	17	41
FLQi001 »	Fußballplatz Spieler	25	33	23	23	22	34	29	41
EZQi001 »	Beschallungsanlage	42	43		23	44	44	50	51
	Summe		43		23		44		51

IPkt186 »	Parzelle 23 1 OG1Nord	Variante 0 Einstellung: Referenzeinstellung							
		x = 353095.11 m		y = 5431093.53 m		z = 509.27 m			
		Werktag (8-20h)		Werktag, RZ (20-22h)		Sonntag (9-13h,15-20h)		Sonntag, RZ (13-15h)	
		L r,i,A	L r,A	L r,i,A	L r,A	L r,i,A	L r,A	L r,i,A	L r,A
		/dB	/dB	/dB	/dB	/dB	/dB	/dB	/dB
FLQi008 »	Zuschauer sonntags 100					29	29	35	35
FLQi003 »	Schiedsrichter werktags	32	32				29		35
FLQi010 »	Schulsportplatz	25	32				29		35
FLQi009 »	Zuschauer werktags 30 Z	24	33				29		35
FLQi002 »	Schiedsrichter sonntags		33			33	34	39	41
PR19002 »	Parkplatz Fußballplatz we	14	33	12	12		34		41
PR19001 »	Parkplatz Fußballplatz so		33		12	13	34	17	41
FLQi001 »	Fußballplatz Spieler	25	34	23	23	22	35	29	41
EZQi001 »	Beschallungsanlage	42	43		23	44	44	50	51
	Summe		43		23		44		51

IPkt187 »	Parzelle 23 2 EG Ost	Variante 0 Einstellung: Referenzeinstellung							
		x = 353098.64 m		y = 5431086.15 m		z = 507.20 m			
		Werktag (8-20h)		Werktag, RZ (20-22h)		Sonntag (9-13h,15-20h)		Sonntag, RZ (13-15h)	
		L r,i,A	L r,A	L r,i,A	L r,A	L r,i,A	L r,A	L r,i,A	L r,A
		/dB	/dB	/dB	/dB	/dB	/dB	/dB	/dB
FLQi008 »	Zuschauer sonntags 100					14	14	21	21
FLQi003 »	Schiedsrichter werktags	12	12				14		21
FLQi010 »	Schulsportplatz	15	17				14		21
FLQi009 »	Zuschauer werktags 30 Z	9	17				14		21
FLQi002 »	Schiedsrichter sonntags		17			13	17	20	23
PR19002 »	Parkplatz Fußballplatz we	-5	17	-7	-7		17		23
PR19001 »	Parkplatz Fußballplatz so		17		-7	-6	17	-2	23
FLQi001 »	Fußballplatz Spieler	5	18	3	4	3	17	9	23
EZQi001 »	Beschallungsanlage	24	25		4	26	26	32	33
	Summe		25		4		26		33

Firma:	IFB Eigenschenk GmbH	Auftrags Nr. 3211151	
Bearbeiter:	Dipl.-Ing. (FH) F. Holzinger	Sportlärm	
Projekt:	WA Marteräcker - Erweiterung I		

IPkt188 »	Parzelle 23 2 OG1Ost	Variante 0 Einstellung: Referenzeinstellung							
		x = 353098.64 m		y = 5431086.15 m		z = 510.20 m			
		Werktag (8-20h)		Werktag, RZ (20-22h)		Sonntag (9-13h,15-20h)		Sonntag, RZ (13-15h)	
		L r,i,A	L r,A	L r,i,A	L r,A	L r,i,A	L r,A	L r,i,A	L r,A
		/dB	/dB	/dB	/dB	/dB	/dB	/dB	/dB
FLQi008 »	Zuschauer sonntags 100					19	19	26	26
FLQi003 »	Schiedsrichter werktags	18	18				19		26
FLQi010 »	Schulsportplatz	20	22				19		26
FLQi009 »	Zuschauer werktags 30 Z	14	23				19		26
FLQi002 »	Schiedsrichter sonntags		23			19	22	26	29
PR19002 »	Parkplatz Fußballplatz we	2	23	-0	-0		22		29
PR19001 »	Parkplatz Fußballplatz so		23		-0	1	22	5	29
FLQi001 »	Fußballplatz Spieler	12	23	10	10	9	22	16	29
EZQi001 »	Beschallungsanlage	30	31		10	32	32	38	39
	Summe		31		10		32		39

IPkt189 »	Parzelle 23 3 EG Süd	Variante 0 Einstellung: Referenzeinstellung							
		x = 353092.03 m		y = 5431080.99 m		z = 508.08 m			
		Werktag (8-20h)		Werktag, RZ (20-22h)		Sonntag (9-13h,15-20h)		Sonntag, RZ (13-15h)	
		L r,i,A	L r,A	L r,i,A	L r,A	L r,i,A	L r,A	L r,i,A	L r,A
		/dB	/dB	/dB	/dB	/dB	/dB	/dB	/dB
FLQi008 »	Zuschauer sonntags 100					13	13	20	20
FLQi003 »	Schiedsrichter werktags	12	12				13		20
FLQi010 »	Schulsportplatz	26	26				13		20
FLQi009 »	Zuschauer werktags 30 Z	8	26				13		20
FLQi002 »	Schiedsrichter sonntags		26			13	16	19	22
PR19002 »	Parkplatz Fußballplatz we	-6	26	-8	-8		16		22
PR19001 »	Parkplatz Fußballplatz so		26		-8	-7	16	-3	22
FLQi001 »	Fußballplatz Spieler	5	26	3	3	2	16	9	23
EZQi001 »	Beschallungsanlage	29	31		3	30	30	36	37
	Summe		31		3		30		37

IPkt190 »	Parzelle 23 3 OG1Süd	Variante 0 Einstellung: Referenzeinstellung							
		x = 353092.03 m		y = 5431080.99 m		z = 511.08 m			
		Werktag (8-20h)		Werktag, RZ (20-22h)		Sonntag (9-13h,15-20h)		Sonntag, RZ (13-15h)	
		L r,i,A	L r,A	L r,i,A	L r,A	L r,i,A	L r,A	L r,i,A	L r,A
		/dB	/dB	/dB	/dB	/dB	/dB	/dB	/dB
FLQi008 »	Zuschauer sonntags 100					18	18	25	25
FLQi003 »	Schiedsrichter werktags	16	16				18		25
FLQi010 »	Schulsportplatz	27	28				18		25
FLQi009 »	Zuschauer werktags 30 Z	13	28				18		25
FLQi002 »	Schiedsrichter sonntags		28			17	21	24	27
PR19002 »	Parkplatz Fußballplatz we	-1	28	-3	-3		21		27
PR19001 »	Parkplatz Fußballplatz so		28		-3	-2	21	2	27
FLQi001 »	Fußballplatz Spieler	10	28	7	8	7	21	13	27
EZQi001 »	Beschallungsanlage	32	34		8	33	34	40	40
	Summe		34		8		34		40

Firma:	IFB Eigenschenk GmbH	Auftrags Nr. 3211151	
Bearbeiter:	Dipl.-Ing. (FH) F. Holzinger	Sportlärm	
Projekt:	WA Marteräcker - Erweiterung I		

IPkt191 »	Parzelle 23 4 EG West	Variante 0 Einstellung: Referenzeinstellung							
		x = 353088.51 m		y = 5431088.37 m		z = 508.22 m			
		Werktag (8-20h)		Werktag, RZ (20-22h)		Sonntag (9-13h,15-20h)		Sonntag, RZ (13-15h)	
		L r,i,A	L r,A	L r,i,A	L r,A	L r,i,A	L r,A	L r,i,A	L r,A
		/dB	/dB	/dB	/dB	/dB	/dB	/dB	/dB
FLQi008 »	Zuschauer sonntags 100					26	26	32	32
FLQi003 »	Schiedsrichter werktags	23	23				26		32
FLQi010 »	Schulsportplatz	27	28				26		32
FLQi009 »	Zuschauer werktags 30 Z	21	29				26		32
FLQi002 »	Schiedsrichter sonntags		29			24	28	30	34
PR19002 »	Parkplatz Fußballplatz we	13	29	12	12		28		34
PR19001 »	Parkplatz Fußballplatz so		29		12	13	28	17	34
FLQi001 »	Fußballplatz Spieler	16	29	14	16	14	28	20	35
EZQi001 »	Beschallungsanlage	34	35		16	35	36	41	42
	Summe		35		16		36		42

IPkt192 »	Parzelle 23 4 OG1West	Variante 0 Einstellung: Referenzeinstellung							
		x = 353088.51 m		y = 5431088.37 m		z = 511.22 m			
		Werktag (8-20h)		Werktag, RZ (20-22h)		Sonntag (9-13h,15-20h)		Sonntag, RZ (13-15h)	
		L r,i,A	L r,A	L r,i,A	L r,A	L r,i,A	L r,A	L r,i,A	L r,A
		/dB	/dB	/dB	/dB	/dB	/dB	/dB	/dB
FLQi008 »	Zuschauer sonntags 100					29	29	35	35
FLQi003 »	Schiedsrichter werktags	31	31				29		35
FLQi010 »	Schulsportplatz	30	33				29		35
FLQi009 »	Zuschauer werktags 30 Z	24	34				29		35
FLQi002 »	Schiedsrichter sonntags		34			32	33	38	40
PR19002 »	Parkplatz Fußballplatz we	14	34	12	12		33		40
PR19001 »	Parkplatz Fußballplatz so		34		12	13	33	17	40
FLQi001 »	Fußballplatz Spieler	24	34	22	22	22	34	28	40
EZQi001 »	Beschallungsanlage	42	43		22	43	44	50	50
	Summe		43		22		44		50

IPkt193 »	Parzelle 24 1 EG Nord	Variante 0 Einstellung: Referenzeinstellung							
		x = 353123.36 m		y = 5431078.75 m		z = 503.36 m			
		Werktag (8-20h)		Werktag, RZ (20-22h)		Sonntag (9-13h,15-20h)		Sonntag, RZ (13-15h)	
		L r,i,A	L r,A	L r,i,A	L r,A	L r,i,A	L r,A	L r,i,A	L r,A
		/dB	/dB	/dB	/dB	/dB	/dB	/dB	/dB
FLQi008 »	Zuschauer sonntags 100					28	28	35	35
FLQi003 »	Schiedsrichter werktags	31	31				28		35
FLQi010 »	Schulsportplatz	20	31				28		35
FLQi009 »	Zuschauer werktags 30 Z	23	32				28		35
FLQi002 »	Schiedsrichter sonntags		32			32	33	38	40
PR19002 »	Parkplatz Fußballplatz we	13	32	11	11		33		40
PR19001 »	Parkplatz Fußballplatz so		32		11	12	33	16	40
FLQi001 »	Fußballplatz Spieler	24	32	22	22	22	34	28	40
EZQi001 »	Beschallungsanlage	39	40		22	41	41	47	48
	Summe		40		22		41		48

Firma:	IFB Eigenschenk GmbH	Auftrags Nr. 3211151	
Bearbeiter:	Dipl.-Ing. (FH) F. Holzinger	Sportlärm	
Projekt:	WA Marteräcker - Erweiterung I		

IPkt194 »	Parzelle 24 1 OG1Nord	Variante 0 Einstellung: Referenzeinstellung							
		x = 353123.36 m		y = 5431078.75 m		z = 506.36 m			
		Werktag (8-20h)		Werktag, RZ (20-22h)		Sonntag (9-13h,15-20h)		Sonntag, RZ (13-15h)	
		L r,i,A	L r,A	L r,i,A	L r,A	L r,i,A	L r,A	L r,i,A	L r,A
		/dB	/dB	/dB	/dB	/dB	/dB	/dB	/dB
FLQi008 »	Zuschauer sonntags 100					28	28	34	34
FLQi003 »	Schiedsrichter werktags	31	31				28		34
FLQi010 »	Schulsportplatz	23	32				28		34
FLQi009 »	Zuschauer werktags 30 Z	23	32				28		34
FLQi002 »	Schiedsrichter sonntags		32			32	33	39	40
PR19002 »	Parkplatz Fußballplatz we	13	32	11	11		33		40
PR19001 »	Parkplatz Fußballplatz so		32		11	12	33	16	40
FLQi001 »	Fußballplatz Spieler	24	33	22	23	22	34	28	40
EZQi001 »	Beschallungsanlage	40	40		23	41	42	47	48
	Summe		40		23		42		48

IPkt195 »	Parzelle 24 2 EG Ost	Variante 0 Einstellung: Referenzeinstellung							
		x = 353126.81 m		y = 5431071.17 m		z = 504.10 m			
		Werktag (8-20h)		Werktag, RZ (20-22h)		Sonntag (9-13h,15-20h)		Sonntag, RZ (13-15h)	
		L r,i,A	L r,A	L r,i,A	L r,A	L r,i,A	L r,A	L r,i,A	L r,A
		/dB	/dB	/dB	/dB	/dB	/dB	/dB	/dB
FLQi008 »	Zuschauer sonntags 100					12	12	19	19
FLQi003 »	Schiedsrichter werktags	11	11				12		19
FLQi010 »	Schulsportplatz	14	16				12		19
FLQi009 »	Zuschauer werktags 30 Z	7	16				12		19
FLQi002 »	Schiedsrichter sonntags		16			12	15	19	22
PR19002 »	Parkplatz Fußballplatz we	-6	16	-8	-8		15		22
PR19001 »	Parkplatz Fußballplatz so		16		-8	-7	15	-3	22
FLQi001 »	Fußballplatz Spieler	5	17	2	3	2	15	8	22
EZQi001 »	Beschallungsanlage	22	23		3	24	24	30	31
	Summe		23		3		24		31

IPkt196 »	Parzelle 24 2 OG1Ost	Variante 0 Einstellung: Referenzeinstellung							
		x = 353126.81 m		y = 5431071.17 m		z = 507.10 m			
		Werktag (8-20h)		Werktag, RZ (20-22h)		Sonntag (9-13h,15-20h)		Sonntag, RZ (13-15h)	
		L r,i,A	L r,A	L r,i,A	L r,A	L r,i,A	L r,A	L r,i,A	L r,A
		/dB	/dB	/dB	/dB	/dB	/dB	/dB	/dB
FLQi008 »	Zuschauer sonntags 100					17	17	23	23
FLQi003 »	Schiedsrichter werktags	17	17				17		23
FLQi010 »	Schulsportplatz	18	21				17		23
FLQi009 »	Zuschauer werktags 30 Z	12	21				17		23
FLQi002 »	Schiedsrichter sonntags		21			18	21	25	27
PR19002 »	Parkplatz Fußballplatz we	0	21	-2	-2		21		27
PR19001 »	Parkplatz Fußballplatz so		21		-2	-1	21	3	27
FLQi001 »	Fußballplatz Spieler	10	22	8	9	8	21	14	27
EZQi001 »	Beschallungsanlage	26	27		9	27	28	33	34
	Summe		27		9		28		34

Firma:	IFB Eigenschenk GmbH	Auftrags Nr. 3211151	
Bearbeiter:	Dipl.-Ing. (FH) F. Holzinger	Sportlärm	
Projekt:	WA Marteräcker - Erweiterung I		

IPkt197 »	Parzelle 24 3 EG Süd	Variante 0 Einstellung: Referenzeinstellung							
		x = 353120.25 m		y = 5431066.09 m		z = 504.67 m			
		Werktag (8-20h)		Werktag, RZ (20-22h)		Sonntag (9-13h,15-20h)		Sonntag, RZ (13-15h)	
		L r,i,A	L r,A	L r,i,A	L r,A	L r,i,A	L r,A	L r,i,A	L r,A
		/dB	/dB	/dB	/dB	/dB	/dB	/dB	/dB
FLQi008 »	Zuschauer sonntags 100					13	13	20	20
FLQi003 »	Schiedsrichter werktags	11	11				13		20
FLQi010 »	Schulsportplatz	24	25				13		20
FLQi009 »	Zuschauer werktags 30 Z	8	25				13		20
FLQi002 »	Schiedsrichter sonntags		25			12	16	19	22
PR19002 »	Parkplatz Fußballplatz we	-7	25	-9	-9		16		22
PR19001 »	Parkplatz Fußballplatz so		25		-9	-8	16	-4	22
FLQi001 »	Fußballplatz Spieler	4	25	2	2	2	16	8	22
EZQi001 »	Beschallungsanlage	24	27		2	25	25	31	32
	Summe		27		2		25		32

IPkt198 »	Parzelle 24 3 OG1Süd	Variante 0 Einstellung: Referenzeinstellung							
		x = 353120.25 m		y = 5431066.09 m		z = 507.67 m			
		Werktag (8-20h)		Werktag, RZ (20-22h)		Sonntag (9-13h,15-20h)		Sonntag, RZ (13-15h)	
		L r,i,A	L r,A	L r,i,A	L r,A	L r,i,A	L r,A	L r,i,A	L r,A
		/dB	/dB	/dB	/dB	/dB	/dB	/dB	/dB
FLQi008 »	Zuschauer sonntags 100					16	16	23	23
FLQi003 »	Schiedsrichter werktags	15	15				16		23
FLQi010 »	Schulsportplatz	26	27				16		23
FLQi009 »	Zuschauer werktags 30 Z	12	27				16		23
FLQi002 »	Schiedsrichter sonntags		27			16	19	23	26
PR19002 »	Parkplatz Fußballplatz we	-2	27	-4	-4		19		26
PR19001 »	Parkplatz Fußballplatz so		27		-4	-3	20	1	26
FLQi001 »	Fußballplatz Spieler	9	27	7	7	6	20	13	26
EZQi001 »	Beschallungsanlage	27	30		7	28	29	35	35
	Summe		30		7		29		35

IPkt199 »	Parzelle 24 4 EG West	Variante 0 Einstellung: Referenzeinstellung							
		x = 353116.82 m		y = 5431073.67 m		z = 505.17 m			
		Werktag (8-20h)		Werktag, RZ (20-22h)		Sonntag (9-13h,15-20h)		Sonntag, RZ (13-15h)	
		L r,i,A	L r,A	L r,i,A	L r,A	L r,i,A	L r,A	L r,i,A	L r,A
		/dB	/dB	/dB	/dB	/dB	/dB	/dB	/dB
FLQi008 »	Zuschauer sonntags 100					27	27	34	34
FLQi003 »	Schiedsrichter werktags	29	29				27		34
FLQi010 »	Schulsportplatz	21	30				27		34
FLQi009 »	Zuschauer werktags 30 Z	22	31				27		34
FLQi002 »	Schiedsrichter sonntags		31			31	32	37	39
PR19002 »	Parkplatz Fußballplatz we	13	31	11	11		32		39
PR19001 »	Parkplatz Fußballplatz so		31		11	12	32	16	39
FLQi001 »	Fußballplatz Spieler	23	31	21	21	20	33	27	39
EZQi001 »	Beschallungsanlage	37	38		21	39	40	45	46
	Summe		38		21		40		46

Firma:	IFB Eigenschenk GmbH	Auftrags Nr. 3211151	
Bearbeiter:	Dipl.-Ing. (FH) F. Holzinger	Sportlärm	
Projekt:	WA Marteräcker - Erweiterung I		

IPkt200 »	Parzelle 24 4 OG1West	Variante 0 Einstellung: Referenzeinstellung							
		x = 353116.82 m		y = 5431073.67 m		z = 508.17 m			
		Werktag (8-20h)		Werktag, RZ (20-22h)		Sonntag (9-13h,15-20h)		Sonntag, RZ (13-15h)	
		L r,i,A	L r,A	L r,i,A	L r,A	L r,i,A	L r,A	L r,i,A	L r,A
		/dB	/dB	/dB	/dB	/dB	/dB	/dB	/dB
FLQi008 »	Zuschauer sonntags 100					28	28	34	34
FLQi003 »	Schiedsrichter werktags	30	30				28		34
FLQi010 »	Schulsportplatz	24	31				28		34
FLQi009 »	Zuschauer werktags 30 Z	23	32				28		34
FLQi002 »	Schiedsrichter sonntags		32			31	33	38	39
PR19002 »	Parkplatz Fußballplatz we	13	32	11	11		33		39
PR19001 »	Parkplatz Fußballplatz so		32		11	12	33	16	39
FLQi001 »	Fußballplatz Spieler	24	32	22	22	21	33	28	40
EZQi001 »	Beschallungsanlage	41	42		22	43	43	49	50
	Summe		42		22		43		50

IPkt201 »	Parzelle 27 1 EG Nord	Variante 0 Einstellung: Referenzeinstellung							
		x = 353078.04 m		y = 5431061.93 m		z = 509.92 m			
		Werktag (8-20h)		Werktag, RZ (20-22h)		Sonntag (9-13h,15-20h)		Sonntag, RZ (13-15h)	
		L r,i,A	L r,A	L r,i,A	L r,A	L r,i,A	L r,A	L r,i,A	L r,A
		/dB	/dB	/dB	/dB	/dB	/dB	/dB	/dB
FLQi008 »	Zuschauer sonntags 100					28	28	35	35
FLQi003 »	Schiedsrichter werktags	31	31				28		35
FLQi010 »	Schulsportplatz	25	32				28		35
FLQi009 »	Zuschauer werktags 30 Z	23	32				28		35
FLQi002 »	Schiedsrichter sonntags		32			32	33	38	40
PR19002 »	Parkplatz Fußballplatz we	13	32	12	12		33		40
PR19001 »	Parkplatz Fußballplatz so		32		12	13	33	17	40
FLQi001 »	Fußballplatz Spieler	24	33	22	22	22	34	28	40
EZQi001 »	Beschallungsanlage	34	37		22	36	38	42	44
	Summe		37		22		38		44

IPkt202 »	Parzelle 27 1 OG1Nord	Variante 0 Einstellung: Referenzeinstellung							
		x = 353078.04 m		y = 5431061.93 m		z = 512.92 m			
		Werktag (8-20h)		Werktag, RZ (20-22h)		Sonntag (9-13h,15-20h)		Sonntag, RZ (13-15h)	
		L r,i,A	L r,A	L r,i,A	L r,A	L r,i,A	L r,A	L r,i,A	L r,A
		/dB	/dB	/dB	/dB	/dB	/dB	/dB	/dB
FLQi008 »	Zuschauer sonntags 100					28	28	35	35
FLQi003 »	Schiedsrichter werktags	31	31				28		35
FLQi010 »	Schulsportplatz	28	33				28		35
FLQi009 »	Zuschauer werktags 30 Z	24	33				28		35
FLQi002 »	Schiedsrichter sonntags		33			32	34	39	40
PR19002 »	Parkplatz Fußballplatz we	14	33	12	12		34		40
PR19001 »	Parkplatz Fußballplatz so		33		12	13	34	17	40
FLQi001 »	Fußballplatz Spieler	25	34	22	23	22	34	28	41
EZQi001 »	Beschallungsanlage	41	41		23	42	43	48	49
	Summe		41		23		43		49

Firma:	IFB Eigenschenk GmbH	Auftrags Nr. 3211151	
Bearbeiter:	Dipl.-Ing. (FH) F. Holzinger	Sportlärm	
Projekt:	WA Marteräcker - Erweiterung I		

IPkt203 »	Parzelle 27 2 EG Ost	Variante 0 Einstellung: Referenzeinstellung							
		x = 353081.35 m		y = 5431054.35 m		z = 509.17 m			
		Werktag (8-20h)		Werktag, RZ (20-22h)		Sonntag (9-13h,15-20h)		Sonntag, RZ (13-15h)	
		L r,i,A	L r,A	L r,i,A	L r,A	L r,i,A	L r,A	L r,i,A	L r,A
		/dB	/dB	/dB	/dB	/dB	/dB	/dB	/dB
FLQi008 »	Zuschauer sonntags 100					13	13	19	19
FLQi003 »	Schiedsrichter werktags	11	11				13		19
FLQi010 »	Schulsportplatz	15	17				13		19
FLQi009 »	Zuschauer werktags 30 Z	8	17				13		19
FLQi002 »	Schiedsrichter sonntags		17			12	15	19	22
PR19002 »	Parkplatz Fußballplatz we	-7	17	-9	-9		15		22
PR19001 »	Parkplatz Fußballplatz so		17		-9	-8	16	-4	22
FLQi001 »	Fußballplatz Spieler	5	17	2	3	2	16	8	22
EZQi001 »	Beschallungsanlage	23	24		3	24	25	31	31
	Summe		24		3		25		31

IPkt204 »	Parzelle 27 2 OG1Ost	Variante 0 Einstellung: Referenzeinstellung							
		x = 353081.35 m		y = 5431054.35 m		z = 512.17 m			
		Werktag (8-20h)		Werktag, RZ (20-22h)		Sonntag (9-13h,15-20h)		Sonntag, RZ (13-15h)	
		L r,i,A	L r,A	L r,i,A	L r,A	L r,i,A	L r,A	L r,i,A	L r,A
		/dB	/dB	/dB	/dB	/dB	/dB	/dB	/dB
FLQi008 »	Zuschauer sonntags 100					15	15	22	22
FLQi003 »	Schiedsrichter werktags	15	15				15		22
FLQi010 »	Schulsportplatz	18	20				15		22
FLQi009 »	Zuschauer werktags 30 Z	10	20				15		22
FLQi002 »	Schiedsrichter sonntags		20			16	19	23	25
PR19002 »	Parkplatz Fußballplatz we	-2	20	-4	-4		19		25
PR19001 »	Parkplatz Fußballplatz so		20		-4	-3	19	1	25
FLQi001 »	Fußballplatz Spieler	9	20	6	7	6	19	12	26
EZQi001 »	Beschallungsanlage	25	27		7	27	27	33	34
	Summe		27		7		27		34

IPkt205 »	Parzelle 27 3 EG Süd	Variante 0 Einstellung: Referenzeinstellung							
		x = 353074.85 m		y = 5431049.26 m		z = 509.85 m			
		Werktag (8-20h)		Werktag, RZ (20-22h)		Sonntag (9-13h,15-20h)		Sonntag, RZ (13-15h)	
		L r,i,A	L r,A	L r,i,A	L r,A	L r,i,A	L r,A	L r,i,A	L r,A
		/dB	/dB	/dB	/dB	/dB	/dB	/dB	/dB
FLQi008 »	Zuschauer sonntags 100					12	12	19	19
FLQi003 »	Schiedsrichter werktags	11	11				12		19
FLQi010 »	Schulsportplatz	16	17				12		19
FLQi009 »	Zuschauer werktags 30 Z	7	18				12		19
FLQi002 »	Schiedsrichter sonntags		18			12	15	19	22
PR19002 »	Parkplatz Fußballplatz we	-7	18	-9	-9		15		22
PR19001 »	Parkplatz Fußballplatz so		18		-9	-8	15	-4	22
FLQi001 »	Fußballplatz Spieler	5	18	2	3	2	16	8	22
EZQi001 »	Beschallungsanlage	22	23		3	23	24	30	30
	Summe		23		3		24		30

Firma:	IFB Eigenschenk GmbH	Auftrags Nr. 3211151	
Bearbeiter:	Dipl.-Ing. (FH) F. Holzinger	Sportlärm	
Projekt:	WA Marteräcker - Erweiterung I		

IPkt206 »	Parzelle 27 3 OG1Süd	Variante 0 Einstellung: Referenzeinstellung							
		x = 353074.85 m		y = 5431049.26 m		z = 512.85 m			
		Werktag (8-20h)		Werktag, RZ (20-22h)		Sonntag (9-13h,15-20h)		Sonntag, RZ (13-15h)	
		L r,i,A	L r,A	L r,i,A	L r,A	L r,i,A	L r,A	L r,i,A	L r,A
		/dB	/dB	/dB	/dB	/dB	/dB	/dB	/dB
FLQi008 »	Zuschauer sonntags 100					16	16	22	22
FLQi003 »	Schiedsrichter werktags	15	15				16		22
FLQi010 »	Schulsportplatz	20	21				16		22
FLQi009 »	Zuschauer werktags 30 Z	11	22				16		22
FLQi002 »	Schiedsrichter sonntags		22			17	19	23	26
PR19002 »	Parkplatz Fußballplatz we	-2	22	-4	-4		19		26
PR19001 »	Parkplatz Fußballplatz so		22		-4	-3	19	1	26
FLQi001 »	Fußballplatz Spieler	9	22	7	7	6	19	13	26
EZQi001 »	Beschallungsanlage	25	27		7	26	27	33	34
	Summe		27		7		27		34

IPkt207 »	Parzelle 27 4 EG West	Variante 0 Einstellung: Referenzeinstellung							
		x = 353071.56 m		y = 5431056.85 m		z = 510.48 m			
		Werktag (8-20h)		Werktag, RZ (20-22h)		Sonntag (9-13h,15-20h)		Sonntag, RZ (13-15h)	
		L r,i,A	L r,A	L r,i,A	L r,A	L r,i,A	L r,A	L r,i,A	L r,A
		/dB	/dB	/dB	/dB	/dB	/dB	/dB	/dB
FLQi008 »	Zuschauer sonntags 100					28	28	35	35
FLQi003 »	Schiedsrichter werktags	29	29				28		35
FLQi010 »	Schulsportplatz	22	30				28		35
FLQi009 »	Zuschauer werktags 30 Z	24	31				28		35
FLQi002 »	Schiedsrichter sonntags		31			30	32	37	39
PR19002 »	Parkplatz Fußballplatz we	13	31	11	11		32		39
PR19001 »	Parkplatz Fußballplatz so		31		11	13	32	17	39
FLQi001 »	Fußballplatz Spieler	23	32	21	21	20	33	27	39
EZQi001 »	Beschallungsanlage	34	36		21	35	37	42	44
	Summe		36		21		37		44

IPkt208 »	Parzelle 27 4 OG1West	Variante 0 Einstellung: Referenzeinstellung							
		x = 353071.56 m		y = 5431056.85 m		z = 513.48 m			
		Werktag (8-20h)		Werktag, RZ (20-22h)		Sonntag (9-13h,15-20h)		Sonntag, RZ (13-15h)	
		L r,i,A	L r,A	L r,i,A	L r,A	L r,i,A	L r,A	L r,i,A	L r,A
		/dB	/dB	/dB	/dB	/dB	/dB	/dB	/dB
FLQi008 »	Zuschauer sonntags 100					28	28	35	35
FLQi003 »	Schiedsrichter werktags	31	31				28		35
FLQi010 »	Schulsportplatz	25	32				28		35
FLQi009 »	Zuschauer werktags 30 Z	24	32				28		35
FLQi002 »	Schiedsrichter sonntags		32			32	34	39	40
PR19002 »	Parkplatz Fußballplatz we	14	33	12	12		34		40
PR19001 »	Parkplatz Fußballplatz so		33		12	13	34	17	40
FLQi001 »	Fußballplatz Spieler	24	33	22	23	22	34	28	40
EZQi001 »	Beschallungsanlage	35	37		23	36	38	43	45
	Summe		37		23		38		45

Firma:	IFB Eigenschenk GmbH	Auftrags Nr. 3211151	
Bearbeiter:	Dipl.-Ing. (FH) F. Holzinger	Sportlärm	
Projekt:	WA Marteräcker - Erweiterung I		

IPkt209 »	Parzelle 26 1 EG Nord	Variante 0 Einstellung: Referenzeinstellung							
		x = 353107.30 m		y = 5431054.47 m		z = 505.82 m			
		Werktag (8-20h)		Werktag, RZ (20-22h)		Sonntag (9-13h,15-20h)		Sonntag, RZ (13-15h)	
		L r,i,A	L r,A	L r,i,A	L r,A	L r,i,A	L r,A	L r,i,A	L r,A
		/dB	/dB	/dB	/dB	/dB	/dB	/dB	/dB
FLQi008 »	Zuschauer sonntags 100					25	25	32	32
FLQi003 »	Schiedsrichter werktags	24	24				25		32
FLQi010 »	Schulsportplatz	24	27				25		32
FLQi009 »	Zuschauer werktags 30 Z	21	28				25		32
FLQi002 »	Schiedsrichter sonntags		28			25	28	32	35
PR19002 »	Parkplatz Fußballplatz we	4	28	3	3		28		35
PR19001 »	Parkplatz Fußballplatz so		28		3	4	28	8	35
FLQi001 »	Fußballplatz Spieler	18	29	16	16	15	29	22	35
EZQi001 »	Beschallungsanlage	41	41		16	42	43	49	49
	Summe		41		16		43		49

IPkt210 »	Parzelle 26 1 OG1Nord	Variante 0 Einstellung: Referenzeinstellung							
		x = 353107.30 m		y = 5431054.47 m		z = 508.82 m			
		Werktag (8-20h)		Werktag, RZ (20-22h)		Sonntag (9-13h,15-20h)		Sonntag, RZ (13-15h)	
		L r,i,A	L r,A	L r,i,A	L r,A	L r,i,A	L r,A	L r,i,A	L r,A
		/dB	/dB	/dB	/dB	/dB	/dB	/dB	/dB
FLQi008 »	Zuschauer sonntags 100					28	28	34	34
FLQi003 »	Schiedsrichter werktags	28	28				28		34
FLQi010 »	Schulsportplatz	27	31				28		34
FLQi009 »	Zuschauer werktags 30 Z	23	31				28		34
FLQi002 »	Schiedsrichter sonntags		31			29	32	36	38
PR19002 »	Parkplatz Fußballplatz we	10	31	9	9		32		38
PR19001 »	Parkplatz Fußballplatz so		31		9	10	32	14	38
FLQi001 »	Fußballplatz Spieler	22	32	20	20	19	32	26	38
EZQi001 »	Beschallungsanlage	41	42		20	43	43	49	50
	Summe		42		20		43		50

IPkt211 »	Parzelle 26 2 EG Ost	Variante 0 Einstellung: Referenzeinstellung							
		x = 353110.74 m		y = 5431046.68 m		z = 504.93 m			
		Werktag (8-20h)		Werktag, RZ (20-22h)		Sonntag (9-13h,15-20h)		Sonntag, RZ (13-15h)	
		L r,i,A	L r,A	L r,i,A	L r,A	L r,i,A	L r,A	L r,i,A	L r,A
		/dB	/dB	/dB	/dB	/dB	/dB	/dB	/dB
FLQi008 »	Zuschauer sonntags 100					9	9	16	16
FLQi003 »	Schiedsrichter werktags	11	11				9		16
FLQi010 »	Schulsportplatz	14	16				9		16
FLQi009 »	Zuschauer werktags 30 Z	5	16				9		16
FLQi002 »	Schiedsrichter sonntags		16			12	14	18	20
PR19002 »	Parkplatz Fußballplatz we	-8	16	-9	-9		14		20
PR19001 »	Parkplatz Fußballplatz so		16		-9	-8	14	-4	20
FLQi001 »	Fußballplatz Spieler	4	16	2	2	1	14	8	21
EZQi001 »	Beschallungsanlage	25	25		2	26	26	33	33
	Summe		25		2		26		33

Firma:	IFB Eigenschenk GmbH	Auftrags Nr. 3211151	
Bearbeiter:	Dipl.-Ing. (FH) F. Holzinger	Sportlärm	
Projekt:	WA Marteräcker - Erweiterung I		

IPkt212 »	Parzelle 26 2 OG1Ost	Variante 0 Einstellung: Referenzeinstellung							
		x = 353110.74 m		y = 5431046.68 m		z = 507.93 m			
		Werktag (8-20h)		Werktag, RZ (20-22h)		Sonntag (9-13h,15-20h)		Sonntag, RZ (13-15h)	
		L r,i,A	L r,A	L r,i,A	L r,A	L r,i,A	L r,A	L r,i,A	L r,A
		/dB	/dB	/dB	/dB	/dB	/dB	/dB	/dB
FLQi008 »	Zuschauer sonntags 100					13	13	19	19
FLQi003 »	Schiedsrichter werktags	14	14				13		19
FLQi010 »	Schulsportplatz	16	19				13		19
FLQi009 »	Zuschauer werktags 30 Z	8	19				13		19
FLQi002 »	Schiedsrichter sonntags		19			16	17	22	24
PR19002 »	Parkplatz Fußballplatz we	-3	19	-5	-5		17		24
PR19001 »	Parkplatz Fußballplatz so		19		-5	-4	17	0	24
FLQi001 »	Fußballplatz Spieler	8	19	6	6	5	18	12	24
EZQi001 »	Beschallungsanlage	27	28		6	28	29	35	35
	Summe		28		6		29		35

IPkt213 »	Parzelle 26 3 EG Süd	Variante 0 Einstellung: Referenzeinstellung							
		x = 353103.90 m		y = 5431041.60 m		z = 505.75 m			
		Werktag (8-20h)		Werktag, RZ (20-22h)		Sonntag (9-13h,15-20h)		Sonntag, RZ (13-15h)	
		L r,i,A	L r,A	L r,i,A	L r,A	L r,i,A	L r,A	L r,i,A	L r,A
		/dB	/dB	/dB	/dB	/dB	/dB	/dB	/dB
FLQi008 »	Zuschauer sonntags 100					12	12	19	19
FLQi003 »	Schiedsrichter werktags	11	11				12		19
FLQi010 »	Schulsportplatz	16	17				12		19
FLQi009 »	Zuschauer werktags 30 Z	7	17				12		19
FLQi002 »	Schiedsrichter sonntags		17			12	15	18	22
PR19002 »	Parkplatz Fußballplatz we	-8	17	-9	-9		15		22
PR19001 »	Parkplatz Fußballplatz so		17		-9	-8	15	-4	22
FLQi001 »	Fußballplatz Spieler	4	18	2	2	1	15	8	22
EZQi001 »	Beschallungsanlage	21	23		2	22	23	29	30
	Summe		23		2		23		30

IPkt214 »	Parzelle 26 3 OG1Süd	Variante 0 Einstellung: Referenzeinstellung							
		x = 353103.90 m		y = 5431041.60 m		z = 508.75 m			
		Werktag (8-20h)		Werktag, RZ (20-22h)		Sonntag (9-13h,15-20h)		Sonntag, RZ (13-15h)	
		L r,i,A	L r,A	L r,i,A	L r,A	L r,i,A	L r,A	L r,i,A	L r,A
		/dB	/dB	/dB	/dB	/dB	/dB	/dB	/dB
FLQi008 »	Zuschauer sonntags 100					16	16	22	22
FLQi003 »	Schiedsrichter werktags	15	15				16		22
FLQi010 »	Schulsportplatz	19	21				16		22
FLQi009 »	Zuschauer werktags 30 Z	11	21				16		22
FLQi002 »	Schiedsrichter sonntags		21			16	19	23	25
PR19002 »	Parkplatz Fußballplatz we	-3	21	-5	-5		19		25
PR19001 »	Parkplatz Fußballplatz so		21		-5	-4	19	1	25
FLQi001 »	Fußballplatz Spieler	8	21	6	7	6	19	12	26
EZQi001 »	Beschallungsanlage	25	26		7	26	27	32	33
	Summe		26		7		27		33

Firma:	IFB Eigenschenk GmbH	Auftrags Nr. 3211151	
Bearbeiter:	Dipl.-Ing. (FH) F. Holzinger	Sportlärm	
Projekt:	WA Marteräcker - Erweiterung I		

IPkt215 »	Parzelle 26 4 EG West	Variante 0 Einstellung: Referenzeinstellung							
		x = 353100.48 m		y = 5431049.40 m		z = 506.45 m			
		Werktag (8-20h)		Werktag, RZ (20-22h)		Sonntag (9-13h,15-20h)		Sonntag, RZ (13-15h)	
		L r,i,A	L r,A	L r,i,A	L r,A	L r,i,A	L r,A	L r,i,A	L r,A
		/dB	/dB	/dB	/dB	/dB	/dB	/dB	/dB
FLQi008 »	Zuschauer sonntags 100					27	27	34	34
FLQi003 »	Schiedsrichter werktags	30	30				27		34
FLQi010 »	Schulsportplatz	19	30				27		34
FLQi009 »	Zuschauer werktags 30 Z	23	31				27		34
FLQi002 »	Schiedsrichter sonntags		31			31	33	38	39
PR19002 »	Parkplatz Fußballplatz we	10	31	8	8		33		39
PR19001 »	Parkplatz Fußballplatz so		31		8	9	33	13	39
FLQi001 »	Fußballplatz Spieler	23	32	21	21	21	33	27	39
EZQi001 »	Beschallungsanlage	37	38		21	38	39	45	46
	Summe		38		21		39		46

IPkt216 »	Parzelle 26 4 OG1West	Variante 0 Einstellung: Referenzeinstellung							
		x = 353100.48 m		y = 5431049.40 m		z = 509.45 m			
		Werktag (8-20h)		Werktag, RZ (20-22h)		Sonntag (9-13h,15-20h)		Sonntag, RZ (13-15h)	
		L r,i,A	L r,A	L r,i,A	L r,A	L r,i,A	L r,A	L r,i,A	L r,A
		/dB	/dB	/dB	/dB	/dB	/dB	/dB	/dB
FLQi008 »	Zuschauer sonntags 100					28	28	35	35
FLQi003 »	Schiedsrichter werktags	30	30				28		35
FLQi010 »	Schulsportplatz	22	31				28		35
FLQi009 »	Zuschauer werktags 30 Z	23	32				28		35
FLQi002 »	Schiedsrichter sonntags		32			32	33	38	40
PR19002 »	Parkplatz Fußballplatz we	13	32	11	11		33		40
PR19001 »	Parkplatz Fußballplatz so		32		11	12	33	16	40
FLQi001 »	Fußballplatz Spieler	24	32	22	22	21	34	28	40
EZQi001 »	Beschallungsanlage	40	41		22	41	42	48	49
	Summe		41		22		42		49

IPkt217 »	Parzelle 25 1 EG Nord	Variante 0 Einstellung: Referenzeinstellung							
		x = 353136.02 m		y = 5431049.55 m		z = 503.17 m			
		Werktag (8-20h)		Werktag, RZ (20-22h)		Sonntag (9-13h,15-20h)		Sonntag, RZ (13-15h)	
		L r,i,A	L r,A	L r,i,A	L r,A	L r,i,A	L r,A	L r,i,A	L r,A
		/dB	/dB	/dB	/dB	/dB	/dB	/dB	/dB
FLQi008 »	Zuschauer sonntags 100					21	21	28	28
FLQi003 »	Schiedsrichter werktags	19	19				21		28
FLQi010 »	Schulsportplatz	25	26				21		28
FLQi009 »	Zuschauer werktags 30 Z	16	26				21		28
FLQi002 »	Schiedsrichter sonntags		26			20	24	27	30
PR19002 »	Parkplatz Fußballplatz we	3	26	1	1		24		30
PR19001 »	Parkplatz Fußballplatz so		26		1	2	24	6	30
FLQi001 »	Fußballplatz Spieler	13	27	10	11	10	24	17	30
EZQi001 »	Beschallungsanlage	33	34		11	34	34	40	41
	Summe		34		11		34		41

Firma:	IFB Eigenschenk GmbH	Auftrags Nr. 3211151	
Bearbeiter:	Dipl.-Ing. (FH) F. Holzinger	Sportlärm	
Projekt:	WA Marteräcker - Erweiterung I		

IPkt218 »	Parzelle 25 1 OG1Nord	Variante 0 Einstellung: Referenzeinstellung							
		x = 353136.02 m		y = 5431049.55 m		z = 506.17 m			
		Werktag (8-20h)		Werktag, RZ (20-22h)		Sonntag (9-13h,15-20h)		Sonntag, RZ (13-15h)	
		L r,i,A	L r,A	L r,i,A	L r,A	L r,i,A	L r,A	L r,i,A	L r,A
		/dB	/dB	/dB	/dB	/dB	/dB	/dB	/dB
FLQi008 »	Zuschauer sonntags 100					26	26	32	32
FLQi003 »	Schiedsrichter werktags	25	25				26		32
FLQi010 »	Schulsportplatz	27	29				26		32
FLQi009 »	Zuschauer werktags 30 Z	21	30				26		32
FLQi002 »	Schiedsrichter sonntags		30			26	29	33	35
PR19002 »	Parkplatz Fußballplatz we	11	30	9	9		29		35
PR19001 »	Parkplatz Fußballplatz so		30		9	10	29	14	36
FLQi001 »	Fußballplatz Spieler	19	30	17	17	16	29	23	36
EZQi001 »	Beschallungsanlage	39	39		17	40	41	47	47
	Summe		39		17		41		47

IPkt219 »	Parzelle 25 2 EG Ost	Variante 0 Einstellung: Referenzeinstellung							
		x = 353139.18 m		y = 5431041.88 m		z = 502.59 m			
		Werktag (8-20h)		Werktag, RZ (20-22h)		Sonntag (9-13h,15-20h)		Sonntag, RZ (13-15h)	
		L r,i,A	L r,A	L r,i,A	L r,A	L r,i,A	L r,A	L r,i,A	L r,A
		/dB	/dB	/dB	/dB	/dB	/dB	/dB	/dB
FLQi008 »	Zuschauer sonntags 100					8	8	15	15
FLQi003 »	Schiedsrichter werktags	10	10				8		15
FLQi010 »	Schulsportplatz	13	15				8		15
FLQi009 »	Zuschauer werktags 30 Z	4	15				8		15
FLQi002 »	Schiedsrichter sonntags		15			11	13	18	20
PR19002 »	Parkplatz Fußballplatz we	-8	15	-10	-10		13		20
PR19001 »	Parkplatz Fußballplatz so		15		-10	-9	13	-5	20
FLQi001 »	Fußballplatz Spieler	4	16	1	2	1	13	7	20
EZQi001 »	Beschallungsanlage	22	23		2	23	23	30	30
	Summe		23		2		23		30

IPkt220 »	Parzelle 25 2 OG1Ost	Variante 0 Einstellung: Referenzeinstellung							
		x = 353139.18 m		y = 5431041.88 m		z = 505.59 m			
		Werktag (8-20h)		Werktag, RZ (20-22h)		Sonntag (9-13h,15-20h)		Sonntag, RZ (13-15h)	
		L r,i,A	L r,A	L r,i,A	L r,A	L r,i,A	L r,A	L r,i,A	L r,A
		/dB	/dB	/dB	/dB	/dB	/dB	/dB	/dB
FLQi008 »	Zuschauer sonntags 100					12	12	19	19
FLQi003 »	Schiedsrichter werktags	14	14				12		19
FLQi010 »	Schulsportplatz	16	18				12		19
FLQi009 »	Zuschauer werktags 30 Z	8	19				12		19
FLQi002 »	Schiedsrichter sonntags		19			16	17	22	24
PR19002 »	Parkplatz Fußballplatz we	-3	19	-5	-5		17		24
PR19001 »	Parkplatz Fußballplatz so		19		-5	-4	17	0	24
FLQi001 »	Fußballplatz Spieler	8	19	6	6	5	18	12	24
EZQi001 »	Beschallungsanlage	25	26		6	27	27	33	34
	Summe		26		6		27		34

Firma:	IFB Eigenschenk GmbH	Auftrags Nr. 3211151	
Bearbeiter:	Dipl.-Ing. (FH) F. Holzinger	Sportlärm	
Projekt:	WA Marteräcker - Erweiterung I		

IPkt221 »	Parzelle 25 3 EG Süd	Variante 0 Einstellung: Referenzeinstellung							
		x = 353132.63 m		y = 5431036.68 m		z = 502.80 m			
		Werktag (8-20h)		Werktag, RZ (20-22h)		Sonntag (9-13h,15-20h)		Sonntag, RZ (13-15h)	
		L r,i,A	L r,A	L r,i,A	L r,A	L r,i,A	L r,A	L r,i,A	L r,A
		/dB	/dB	/dB	/dB	/dB	/dB	/dB	/dB
FLQi008 »	Zuschauer sonntags 100					9	9	16	16
FLQi003 »	Schiedsrichter werktags	10	10				9		16
FLQi010 »	Schulsportplatz	15	17				9		16
FLQi009 »	Zuschauer werktags 30 Z	5	17				9		16
FLQi002 »	Schiedsrichter sonntags		17			11	14	18	20
PR19002 »	Parkplatz Fußballplatz we	-8	17	-10	-10		14		20
PR19001 »	Parkplatz Fußballplatz so		17		-10	-9	14	-5	20
FLQi001 »	Fußballplatz Spieler	4	17	1	2	1	14	7	20
EZQi001 »	Beschallungsanlage	26	27		2	27	27	34	34
	Summe		27		2		27		34

IPkt222 »	Parzelle 25 3 OG1Süd	Variante 0 Einstellung: Referenzeinstellung							
		x = 353132.63 m		y = 5431036.68 m		z = 505.80 m			
		Werktag (8-20h)		Werktag, RZ (20-22h)		Sonntag (9-13h,15-20h)		Sonntag, RZ (13-15h)	
		L r,i,A	L r,A	L r,i,A	L r,A	L r,i,A	L r,A	L r,i,A	L r,A
		/dB	/dB	/dB	/dB	/dB	/dB	/dB	/dB
FLQi008 »	Zuschauer sonntags 100					14	14	20	20
FLQi003 »	Schiedsrichter werktags	15	15				14		20
FLQi010 »	Schulsportplatz	19	21				14		20
FLQi009 »	Zuschauer werktags 30 Z	9	21				14		20
FLQi002 »	Schiedsrichter sonntags		21			16	18	23	25
PR19002 »	Parkplatz Fußballplatz we	-3	21	-5	-5		18		25
PR19001 »	Parkplatz Fußballplatz so		21		-5	-4	18	1	25
FLQi001 »	Fußballplatz Spieler	8	21	6	7	6	18	12	25
EZQi001 »	Beschallungsanlage	28	29		7	30	30	36	36
	Summe		29		7		30		36

IPkt223 »	Parzelle 25 4 EG West	Variante 0 Einstellung: Referenzeinstellung							
		x = 353129.46 m		y = 5431044.33 m		z = 503.13 m			
		Werktag (8-20h)		Werktag, RZ (20-22h)		Sonntag (9-13h,15-20h)		Sonntag, RZ (13-15h)	
		L r,i,A	L r,A	L r,i,A	L r,A	L r,i,A	L r,A	L r,i,A	L r,A
		/dB	/dB	/dB	/dB	/dB	/dB	/dB	/dB
FLQi008 »	Zuschauer sonntags 100					25	25	31	31
FLQi003 »	Schiedsrichter werktags	22	22				25		31
FLQi010 »	Schulsportplatz	20	24				25		31
FLQi009 »	Zuschauer werktags 30 Z	20	26				25		31
FLQi002 »	Schiedsrichter sonntags		26			23	27	30	34
PR19002 »	Parkplatz Fußballplatz we	9	26	7	7		27		34
PR19001 »	Parkplatz Fußballplatz so		26		7	8	27	12	34
FLQi001 »	Fußballplatz Spieler	16	26	14	14	13	27	20	34
EZQi001 »	Beschallungsanlage	38	38		14	39	40	46	46
	Summe		38		14		40		46

Firma:	IFB Eigenschenk GmbH	Auftrags Nr. 3211151	
Bearbeiter:	Dipl.-Ing. (FH) F. Holzinger	Sportlärm	
Projekt:	WA Marteräcker - Erweiterung I		

IPkt224 »	Parzelle 25 4 OG1West	Variante 0 Einstellung: Referenzeinstellung							
		x = 353129.46 m		y = 5431044.33 m		z = 506.13 m			
		Werktag (8-20h)		Werktag, RZ (20-22h)		Sonntag (9-13h,15-20h)		Sonntag, RZ (13-15h)	
		L r,i,A	L r,A	L r,i,A	L r,A	L r,i,A	L r,A	L r,i,A	L r,A
		/dB	/dB	/dB	/dB	/dB	/dB	/dB	/dB
FLQi008 »	Zuschauer sonntags 100					27	27	33	33
FLQi003 »	Schiedsrichter werktags	26	26				27		33
FLQi010 »	Schulsportplatz	23	28				27		33
FLQi009 »	Zuschauer werktags 30 Z	22	29				27		33
FLQi002 »	Schiedsrichter sonntags		29			28	30	34	37
PR19002 »	Parkplatz Fußballplatz we	11	29	9	9		30		37
PR19001 »	Parkplatz Fußballplatz so		29		9	10	30	15	37
FLQi001 »	Fußballplatz Spieler	20	30	18	19	18	30	24	37
EZQi001 »	Beschallungsanlage	40	41		19	41	42	48	48
	Summe		41		19		42		48

Bebauungsplan "WA Marteräcker - Erweiterung I"

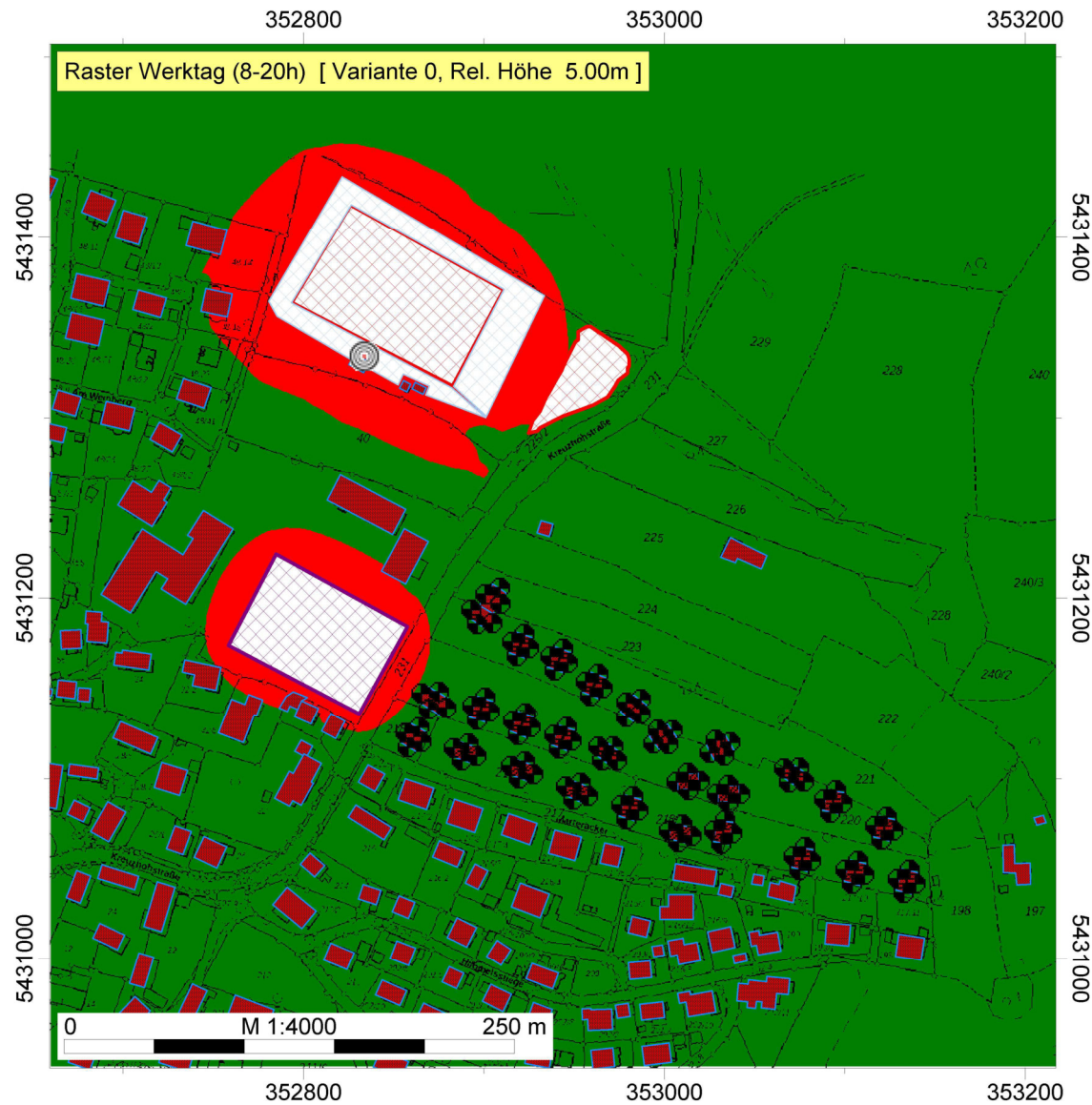

IFB Eigenschenk
GmbH
Dipl.-Ing. (FH) F.
Holzinger

WA Marteräcker
Patersdorf

Legende

- Höhenpunkt
- Immissionspunkt
- Gebäude
- Parkplatz Fußballplatz (PR19)
- Punkt-SQ /ISO 9613
- Flächen-SQ /ISO 9613
- Zuschauer (FLQi)
- Schulsportplatz (FLQi)

Werktag (8-20h)
Pegel
dB(A)

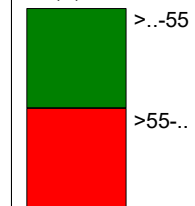

Bebauungsplan "WA Marteräcker - Erweiterung I"

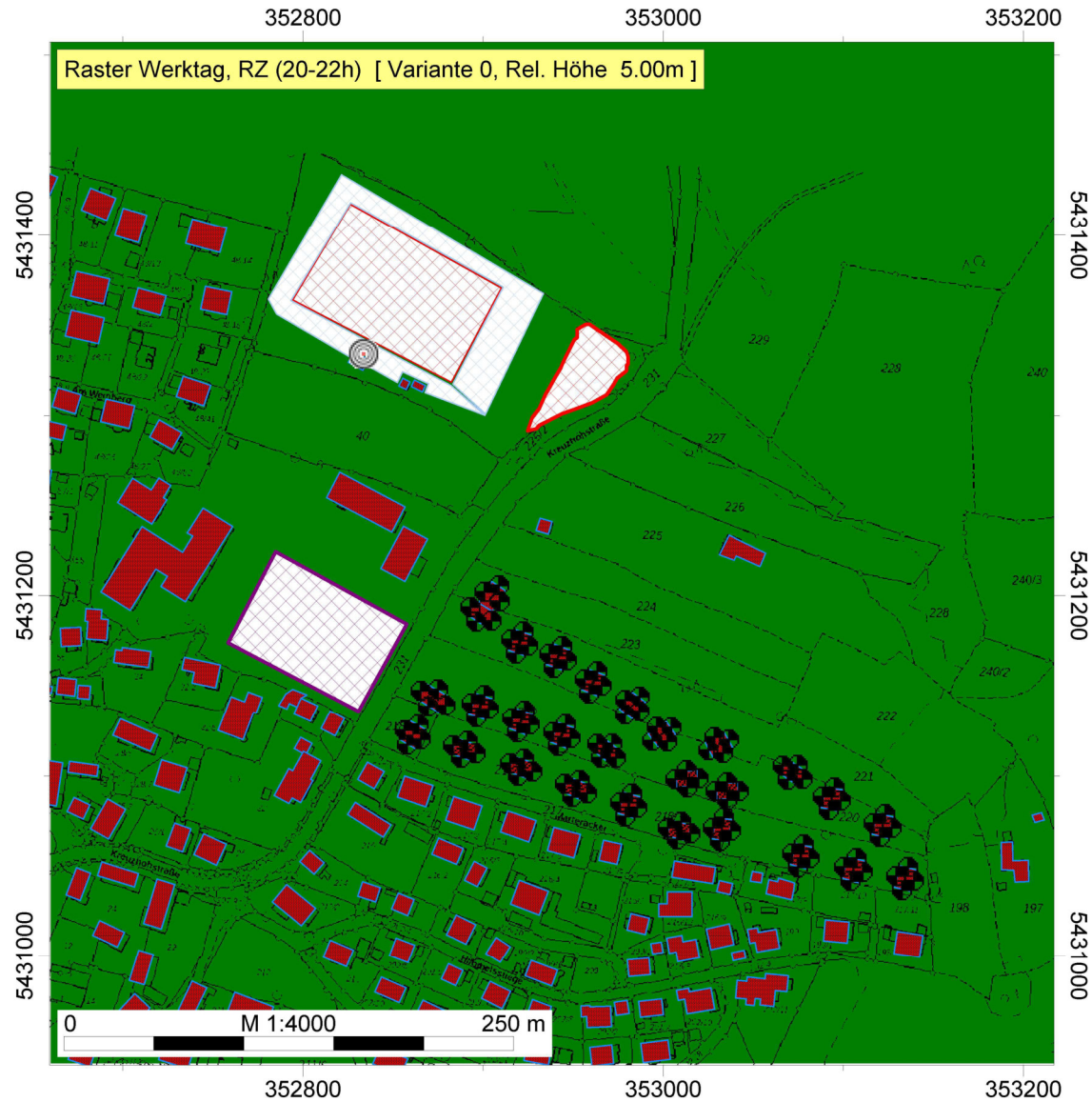

IFB Eigenschenk
GmbH
Dipl.-Ing. (FH) F.
Holzinger

WA Marteräcker
Patersdorf

Legende

- Höhenpunkt
- Immissionspunkt
- Gebäude
- Parkplatz Fußballplatz (PR19)
- Punkt-SQ /ISO 9613
- Flächen-SQ /ISO 9613
- Zuschauer (FLQi)
- Schulsportplatz (FLQi)

Werktag, RZ (20-22h)
Pegel
dB(A)

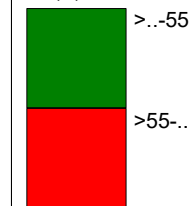

Bebauungsplan "WA Marteräcker - Erweiterung I"

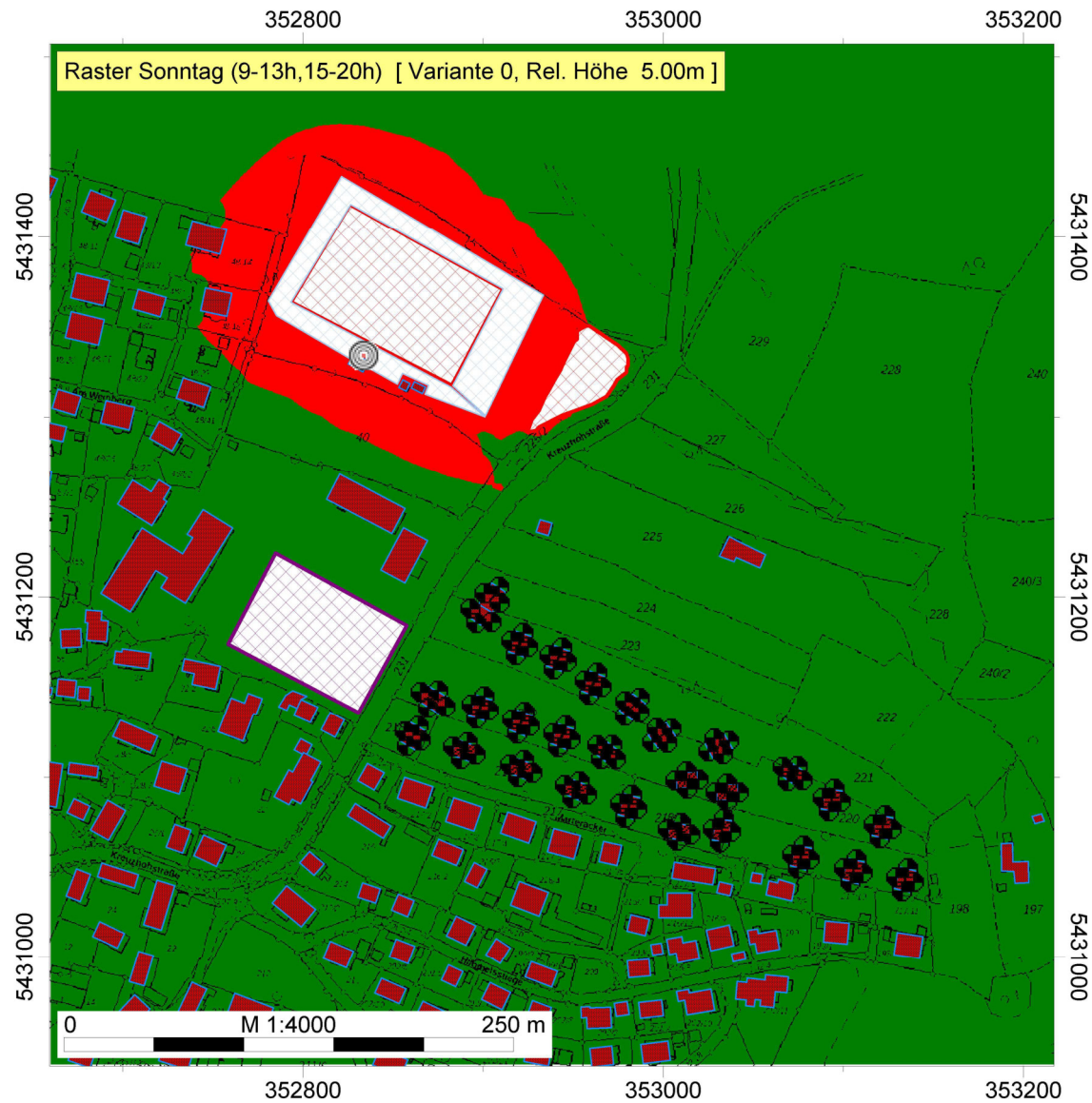

IFB Eigenschenk
GmbH
Dipl.-Ing. (FH) F.
Holzinger

WA Marteräcker
Patersdorf

Legende

- Höhenpunkt
- Immissionspunkt
- Gebäude
- Parkplatz Fußballplatz (PR19)
- Punkt-SQ /ISO 9613
- Flächen-SQ /ISO 9613
- Zuschauer (FLQi)
- Schulsportplatz (FLQi)

Sonntag (9-13h,15-20h)
Pegel
dB(A)



Bebauungsplan "WA Marteräcker - Erweiterung I"

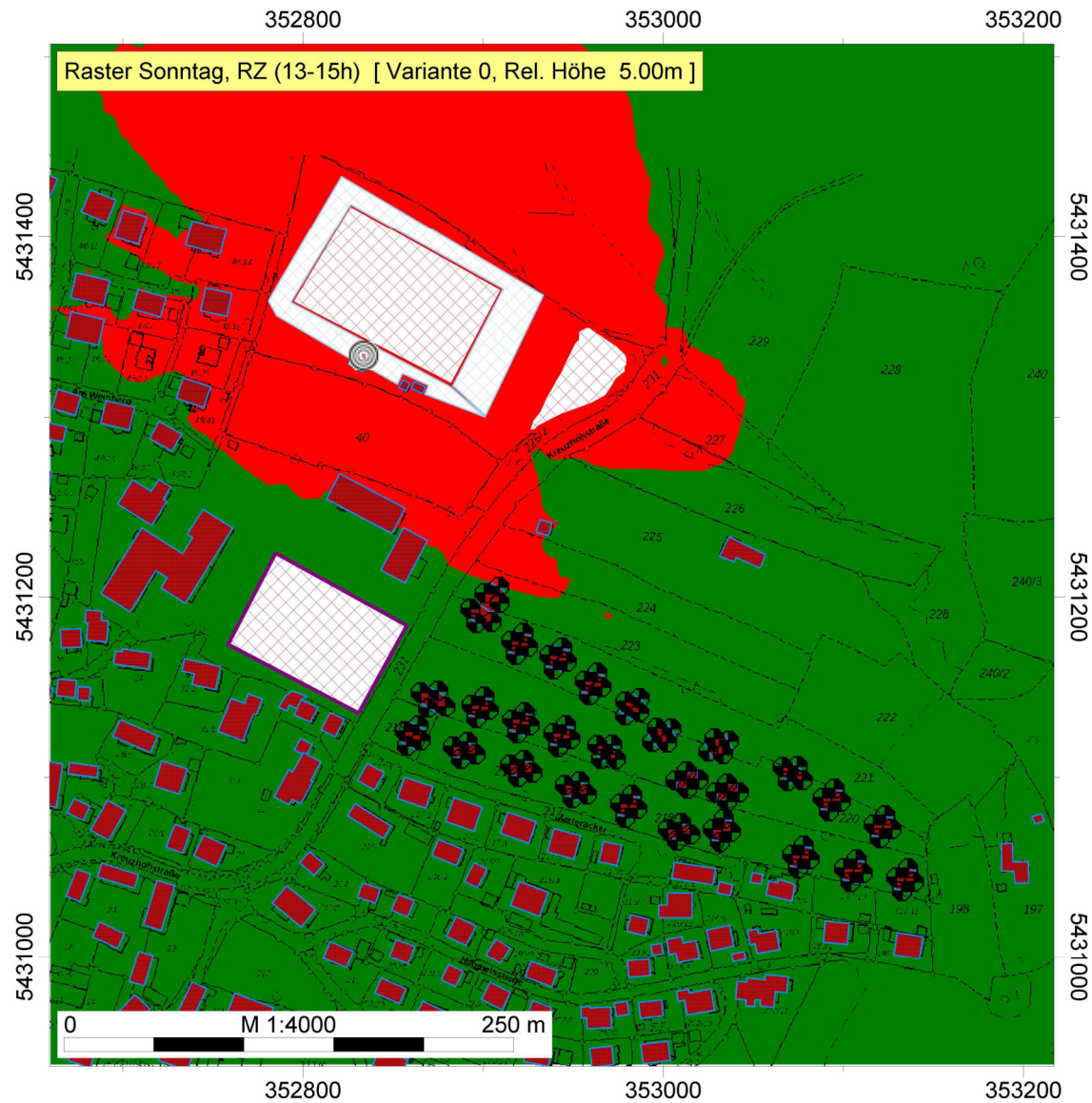

IFB Eigenschenk
GmbH
Dipl.-Ing. (FH) F.
Holzinger

WA Marteräcker
Patersdorf

Legende

- ◊ Höhenpunkt
- ⊕ Immissionspunkt
- Gebäude
- ▭ Parkplatz Fußballplatz (PR19)
- ⊙ Punkt-SQ /ISO 9613
- ▭ Flächen-SQ /ISO 9613
- ▭ Zuschauer (FLQi)
- ▭ Schulsportplatz (FLQi)

Sonntag, RZ (13-15h)
Pegel
dB(A)

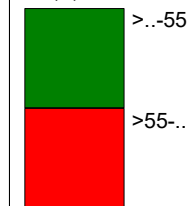

Firma:	IFB Eigenschenk GmbH	Auftrags Nr. 3211151	
Bearbeiter:	Dipl.-Ing. (FH) F. Holzinger	Sportlärm	
Projekt:	WA Marteräcker - Erweiterung I		

Immissionspunkt		Beurteilungszeitraum	Quelle(Lmax)		Lw,Sp	D,ges	Lr,Sp	RW,Sp
					/dB(A)	/dB	/dB(A)	/dB(A)
IPkt001	Parzelle 11_1/2 1 EG N/A	Werktag (8-20h)	FLQi003	Schiedsrichter werktags	118	-56	62	85.0
		Werktag, RZ (20-22h)	FLQi001	Fußballplatz Spieler	115	-56	59	85.0
		Sonntag (9-13h,15-20h)	FLQi002	Schiedsrichter sonntags	118	-56	62	85.0
		Sonntag, RZ (13-15h)	FLQi002	Schiedsrichter sonntags	118	-56	62	85.0
IPkt002	Parzelle 11_1/2 1 OG1N	Werktag (8-20h)	FLQi003	Schiedsrichter werktags	118	-56	62	85.0
		Werktag, RZ (20-22h)	FLQi001	Fußballplatz Spieler	115	-56	59	85.0
		Sonntag (9-13h,15-20h)	FLQi002	Schiedsrichter sonntags	118	-56	62	85.0
		Sonntag, RZ (13-15h)	FLQi002	Schiedsrichter sonntags	118	-56	62	85.0
IPkt003	Parzelle 11_1/2 2 EG S/A	Werktag (8-20h)	FLQi009	Zuschauer werktags 30 Z	115	-67	48	85.0
		Werktag, RZ (20-22h)	FLQi001	Fußballplatz Spieler	115	-72	43	85.0
		Sonntag (9-13h,15-20h)	FLQi008	Zuschauer sonntags 100 Z	115	-67	48	85.0
		Sonntag, RZ (13-15h)	FLQi008	Zuschauer sonntags 100 Z	115	-67	48	85.0
IPkt004	Parzelle 11_1/2 2 OG1S	Werktag (8-20h)	FLQi009	Zuschauer werktags 30 Z	115	-64	51	85.0
		Werktag, RZ (20-22h)	FLQi001	Fußballplatz Spieler	115	-67	48	85.0
		Sonntag (9-13h,15-20h)	FLQi008	Zuschauer sonntags 100 Z	115	-64	51	85.0
		Sonntag, RZ (13-15h)	FLQi008	Zuschauer sonntags 100 Z	115	-64	51	85.0
IPkt007	Parzelle 11_1/2 4 EG N/A	Werktag (8-20h)	FLQi003	Schiedsrichter werktags	118	-56	62	85.0
		Werktag, RZ (20-22h)	FLQi001	Fußballplatz Spieler	115	-56	59	85.0
		Sonntag (9-13h,15-20h)	FLQi002	Schiedsrichter sonntags	118	-56	62	85.0
		Sonntag, RZ (13-15h)	FLQi002	Schiedsrichter sonntags	118	-56	62	85.0
IPkt008	Parzelle 11_1/2 4 OG1N	Werktag (8-20h)	FLQi003	Schiedsrichter werktags	118	-55	63	85.0
		Werktag, RZ (20-22h)	FLQi001	Fußballplatz Spieler	115	-56	59	85.0
		Sonntag (9-13h,15-20h)	FLQi002	Schiedsrichter sonntags	118	-55	63	85.0
		Sonntag, RZ (13-15h)	FLQi002	Schiedsrichter sonntags	118	-55	63	85.0
IPkt009	Parzelle 11_2/2 1 EG N/A	Werktag (8-20h)	FLQi003	Schiedsrichter werktags	118	-56	62	85.0
		Werktag, RZ (20-22h)	FLQi001	Fußballplatz Spieler	115	-56	59	85.0
		Sonntag (9-13h,15-20h)	FLQi002	Schiedsrichter sonntags	118	-56	62	85.0
		Sonntag, RZ (13-15h)	FLQi002	Schiedsrichter sonntags	118	-56	62	85.0
IPkt010	Parzelle 11_2/2 1 OG1N	Werktag (8-20h)	FLQi003	Schiedsrichter werktags	118	-56	62	85.0
		Werktag, RZ (20-22h)	FLQi001	Fußballplatz Spieler	115	-56	59	85.0
		Sonntag (9-13h,15-20h)	FLQi002	Schiedsrichter sonntags	118	-56	62	85.0
		Sonntag, RZ (13-15h)	FLQi002	Schiedsrichter sonntags	118	-56	62	85.0
IPkt011	Parzelle 11_2/2 2 EG S/A	Werktag (8-20h)	FLQi009	Zuschauer werktags 30 Z	115	-70	45	85.0
		Werktag, RZ (20-22h)	FLQi001	Fußballplatz Spieler	115	-72	43	85.0
		Sonntag (9-13h,15-20h)	FLQi008	Zuschauer sonntags 100 Z	115	-70	45	85.0
		Sonntag, RZ (13-15h)	FLQi008	Zuschauer sonntags 100 Z	115	-70	45	85.0
IPkt012	Parzelle 11_2/2 2 OG1S	Werktag (8-20h)	FLQi003	Schiedsrichter werktags	118	-71	47	85.0
		Werktag, RZ (20-22h)	FLQi001	Fußballplatz Spieler	115	-70	45	85.0
		Sonntag (9-13h,15-20h)	FLQi002	Schiedsrichter sonntags	118	-71	47	85.0
		Sonntag, RZ (13-15h)	FLQi002	Schiedsrichter sonntags	118	-71	47	85.0
IPkt013	Parzelle 11_2/2 3 EG S/A	Werktag (8-20h)	FLQi009	Zuschauer werktags 30 Z	115	-70	45	85.0
		Werktag, RZ (20-22h)	PR19002	Parkplatz Fußballplatz wei	98	-56	43	85.0
		Sonntag (9-13h,15-20h)	FLQi008	Zuschauer sonntags 100 Z	115	-70	45	85.0
		Sonntag, RZ (13-15h)	FLQi008	Zuschauer sonntags 100 Z	115	-70	45	85.0
IPkt014	Parzelle 11_2/2 3 OG1S	Werktag (8-20h)	FLQi009	Zuschauer werktags 30 Z	115	-68	47	85.0
		Werktag, RZ (20-22h)	FLQi001	Fußballplatz Spieler	115	-72	43	85.0
		Sonntag (9-13h,15-20h)	FLQi008	Zuschauer sonntags 100 Z	115	-68	47	85.0
		Sonntag, RZ (13-15h)	FLQi008	Zuschauer sonntags 100 Z	115	-68	47	85.0
IPkt017	Parzelle 12 1 EG Nord	Werktag (8-20h)	FLQi003	Schiedsrichter werktags	118	-58	60	85.0
		Werktag, RZ (20-22h)	FLQi001	Fußballplatz Spieler	115	-58	57	85.0
		Sonntag (9-13h,15-20h)	FLQi002	Schiedsrichter sonntags	118	-58	60	85.0
		Sonntag, RZ (13-15h)	FLQi002	Schiedsrichter sonntags	118	-58	60	85.0
IPkt018	Parzelle 12 1 OG1Nord	Werktag (8-20h)	FLQi003	Schiedsrichter werktags	118	-58	60	85.0
		Werktag, RZ (20-22h)	FLQi001	Fußballplatz Spieler	115	-58	57	85.0
		Sonntag (9-13h,15-20h)	FLQi002	Schiedsrichter sonntags	118	-58	60	85.0
		Sonntag, RZ (13-15h)	FLQi002	Schiedsrichter sonntags	118	-58	60	85.0
IPkt019	Parzelle 12 2 EG Ost	Werktag (8-20h)	FLQi009	Zuschauer werktags 30 Z	115	-68	47	85.0
		Werktag, RZ (20-22h)	PR19002	Parkplatz Fußballplatz wei	98	-56	42	85.0
		Sonntag (9-13h,15-20h)	FLQi008	Zuschauer sonntags 100 Z	115	-68	47	85.0
		Sonntag, RZ (13-15h)	FLQi008	Zuschauer sonntags 100 Z	115	-68	47	85.0
IPkt020	Parzelle 12 2 OG1Ost	Werktag (8-20h)	FLQi009	Zuschauer werktags 30 Z	115	-65	50	85.0
		Werktag, RZ (20-22h)	FLQi001	Fußballplatz Spieler	115	-67	48	85.0

Firma:	IFB Eigenschenk GmbH	Auftrags Nr. 3211151	
Bearbeiter:	Dipl.-Ing. (FH) F. Holzinger	Sportlärm	
Projekt:	WA Marteräcker - Erweiterung I		

		Sonntag (9-13h,15-20h)	FLQi008	Zuschauer sonntags 100 Z	115	-65	50	85.0
		Sonntag, RZ (13-15h)	FLQi008	Zuschauer sonntags 100 Z	115	-65	50	85.0
IPkt021	Parzelle 12 3 EG Süd	Werktag (8-20h)	FLQi009	Zuschauer werktags 30 Z	115	-68	47	85.0
		Werktag, RZ (20-22h)	FLQi001	Fußballplatz Spieler	115	-74	41	85.0
		Sonntag (9-13h,15-20h)	FLQi008	Zuschauer sonntags 100 Z	115	-68	47	85.0
		Sonntag, RZ (13-15h)	FLQi008	Zuschauer sonntags 100 Z	115	-68	47	85.0
IPkt022	Parzelle 12 3 OG1Süd	Werktag (8-20h)	FLQi009	Zuschauer werktags 30 Z	115	-66	49	85.0
		Werktag, RZ (20-22h)	FLQi001	Fußballplatz Spieler	115	-69	46	85.0
		Sonntag (9-13h,15-20h)	FLQi008	Zuschauer sonntags 100 Z	115	-66	49	85.0
		Sonntag, RZ (13-15h)	FLQi008	Zuschauer sonntags 100 Z	115	-66	49	85.0
IPkt023	Parzelle 12 4 EG West	Werktag (8-20h)	FLQi009	Zuschauer werktags 30 Z	115	-56	59	85.0
		Werktag, RZ (20-22h)	FLQi001	Fußballplatz Spieler	115	-59	56	85.0
		Sonntag (9-13h,15-20h)	FLQi008	Zuschauer sonntags 100 Z	115	-56	59	85.0
		Sonntag, RZ (13-15h)	FLQi008	Zuschauer sonntags 100 Z	115	-56	59	85.0
IPkt024	Parzelle 12 4 OG1West	Werktag (8-20h)	FLQi009	Zuschauer werktags 30 Z	115	-55	60	85.0
		Werktag, RZ (20-22h)	FLQi001	Fußballplatz Spieler	115	-57	58	85.0
		Sonntag (9-13h,15-20h)	FLQi008	Zuschauer sonntags 100 Z	115	-55	60	85.0
		Sonntag, RZ (13-15h)	FLQi008	Zuschauer sonntags 100 Z	115	-55	60	85.0
IPkt025	Parzelle 13 1 EG Nord	Werktag (8-20h)	FLQi003	Schiedsrichter werktags	118	-58	60	85.0
		Werktag, RZ (20-22h)	FLQi001	Fußballplatz Spieler	115	-58	57	85.0
		Sonntag (9-13h,15-20h)	FLQi002	Schiedsrichter sonntags	118	-58	60	85.0
		Sonntag, RZ (13-15h)	FLQi002	Schiedsrichter sonntags	118	-58	60	85.0
IPkt026	Parzelle 13 1 OG1Nord	Werktag (8-20h)	FLQi003	Schiedsrichter werktags	118	-58	60	85.0
		Werktag, RZ (20-22h)	FLQi001	Fußballplatz Spieler	115	-58	57	85.0
		Sonntag (9-13h,15-20h)	FLQi002	Schiedsrichter sonntags	118	-58	60	85.0
		Sonntag, RZ (13-15h)	FLQi002	Schiedsrichter sonntags	118	-58	60	85.0
IPkt027	Parzelle 13 2 EG Ost	Werktag (8-20h)	FLQi009	Zuschauer werktags 30 Z	115	-69	46	85.0
		Werktag, RZ (20-22h)	FLQi001	Fußballplatz Spieler	115	-74	41	85.0
		Sonntag (9-13h,15-20h)	FLQi008	Zuschauer sonntags 100 Z	115	-69	46	85.0
		Sonntag, RZ (13-15h)	FLQi008	Zuschauer sonntags 100 Z	115	-69	46	85.0
IPkt028	Parzelle 13 2 OG1Ost	Werktag (8-20h)	FLQi009	Zuschauer werktags 30 Z	115	-67	48	85.0
		Werktag, RZ (20-22h)	FLQi001	Fußballplatz Spieler	115	-69	46	85.0
		Sonntag (9-13h,15-20h)	FLQi008	Zuschauer sonntags 100 Z	115	-67	48	85.0
		Sonntag, RZ (13-15h)	FLQi008	Zuschauer sonntags 100 Z	115	-67	48	85.0
IPkt029	Parzelle 13 3 EG Süd	Werktag (8-20h)	FLQi009	Zuschauer werktags 30 Z	115	-69	46	85.0
		Werktag, RZ (20-22h)	FLQi001	Fußballplatz Spieler	115	-74	41	85.0
		Sonntag (9-13h,15-20h)	FLQi008	Zuschauer sonntags 100 Z	115	-69	46	85.0
		Sonntag, RZ (13-15h)	FLQi008	Zuschauer sonntags 100 Z	115	-69	46	85.0
IPkt030	Parzelle 13 3 OG1Süd	Werktag (8-20h)	FLQi009	Zuschauer werktags 30 Z	115	-67	48	85.0
		Werktag, RZ (20-22h)	FLQi001	Fußballplatz Spieler	115	-68	47	85.0
		Sonntag (9-13h,15-20h)	FLQi008	Zuschauer sonntags 100 Z	115	-67	48	85.0
		Sonntag, RZ (13-15h)	FLQi008	Zuschauer sonntags 100 Z	115	-67	48	85.0
IPkt031	Parzelle 13 4 EG West	Werktag (8-20h)	FLQi003	Schiedsrichter werktags	118	-58	60	85.0
		Werktag, RZ (20-22h)	FLQi001	Fußballplatz Spieler	115	-58	57	85.0
		Sonntag (9-13h,15-20h)	FLQi002	Schiedsrichter sonntags	118	-58	60	85.0
		Sonntag, RZ (13-15h)	FLQi002	Schiedsrichter sonntags	118	-58	60	85.0
IPkt032	Parzelle 13 4 OG1West	Werktag (8-20h)	FLQi003	Schiedsrichter werktags	118	-58	60	85.0
		Werktag, RZ (20-22h)	FLQi001	Fußballplatz Spieler	115	-58	57	85.0
		Sonntag (9-13h,15-20h)	FLQi002	Schiedsrichter sonntags	118	-58	60	85.0
		Sonntag, RZ (13-15h)	FLQi002	Schiedsrichter sonntags	118	-58	60	85.0
IPkt033	Parzelle 14 1 EG Nord	Werktag (8-20h)	FLQi009	Zuschauer werktags 30 Z	115	-57	58	85.0
		Werktag, RZ (20-22h)	FLQi001	Fußballplatz Spieler	115	-60	55	85.0
		Sonntag (9-13h,15-20h)	FLQi008	Zuschauer sonntags 100 Z	115	-57	58	85.0
		Sonntag, RZ (13-15h)	FLQi008	Zuschauer sonntags 100 Z	115	-57	58	85.0
IPkt034	Parzelle 14 1 OG1Nord	Werktag (8-20h)	FLQi003	Schiedsrichter werktags	118	-60	58	85.0
		Werktag, RZ (20-22h)	FLQi001	Fußballplatz Spieler	115	-60	55	85.0
		Sonntag (9-13h,15-20h)	FLQi002	Schiedsrichter sonntags	118	-60	58	85.0
		Sonntag, RZ (13-15h)	FLQi002	Schiedsrichter sonntags	118	-60	58	85.0
IPkt035	Parzelle 14 2 EG Ost	Werktag (8-20h)	FLQi009	Zuschauer werktags 30 Z	115	-70	45	85.0
		Werktag, RZ (20-22h)	FLQi001	Fußballplatz Spieler	115	-80	35	85.0
		Sonntag (9-13h,15-20h)	FLQi008	Zuschauer sonntags 100 Z	115	-70	45	85.0
		Sonntag, RZ (13-15h)	FLQi008	Zuschauer sonntags 100 Z	115	-70	45	85.0
IPkt036	Parzelle 14 2 OG1Ost	Werktag (8-20h)	FLQi009	Zuschauer werktags 30 Z	115	-68	47	85.0
		Werktag, RZ (20-22h)	FLQi001	Fußballplatz Spieler	115	-76	39	85.0

Firma:	IFB Eigenschenk GmbH	Auftrags Nr. 3211151	
Bearbeiter:	Dipl.-Ing. (FH) F. Holzinger	Sportlärm	
Projekt:	WA Marteräcker - Erweiterung I		

		Sonntag (9-13h,15-20h)	FLQi008	Zuschauer sonntags 100 Z	115	-68	47	85.0
		Sonntag, RZ (13-15h)	FLQi008	Zuschauer sonntags 100 Z	115	-68	47	85.0
IPkt037	Parzelle 14 3 EG Süd	Werktag (8-20h)	FLQi009	Zuschauer werktags 30 Z	115	-70	45	85.0
		Werktag, RZ (20-22h)	FLQi001	Fußballplatz Spieler	115	-75	40	85.0
		Sonntag (9-13h,15-20h)	FLQi008	Zuschauer sonntags 100 Z	115	-70	45	85.0
		Sonntag, RZ (13-15h)	FLQi008	Zuschauer sonntags 100 Z	115	-70	45	85.0
IPkt038	Parzelle 14 3 OG1Süd	Werktag (8-20h)	FLQi009	Zuschauer werktags 30 Z	115	-67	48	85.0
		Werktag, RZ (20-22h)	FLQi001	Fußballplatz Spieler	115	-71	44	85.0
		Sonntag (9-13h,15-20h)	FLQi008	Zuschauer sonntags 100 Z	115	-67	48	85.0
		Sonntag, RZ (13-15h)	FLQi008	Zuschauer sonntags 100 Z	115	-67	48	85.0
IPkt039	Parzelle 14 4 EG West	Werktag (8-20h)	FLQi003	Schiedsrichter werktags	118	-59	59	85.0
		Werktag, RZ (20-22h)	FLQi001	Fußballplatz Spieler	115	-59	56	85.0
		Sonntag (9-13h,15-20h)	FLQi002	Schiedsrichter sonntags	118	-59	59	85.0
		Sonntag, RZ (13-15h)	FLQi002	Schiedsrichter sonntags	118	-59	59	85.0
IPkt040	Parzelle 14 4 OG1West	Werktag (8-20h)	FLQi003	Schiedsrichter werktags	118	-59	59	85.0
		Werktag, RZ (20-22h)	FLQi001	Fußballplatz Spieler	115	-59	56	85.0
		Sonntag (9-13h,15-20h)	FLQi002	Schiedsrichter sonntags	118	-59	59	85.0
		Sonntag, RZ (13-15h)	FLQi002	Schiedsrichter sonntags	118	-59	59	85.0
IPkt041	Parzelle 15 1 EG N/O	Werktag (8-20h)	FLQi009	Zuschauer werktags 30 Z	115	-57	58	85.0
		Werktag, RZ (20-22h)	FLQi001	Fußballplatz Spieler	115	-62	53	85.0
		Sonntag (9-13h,15-20h)	FLQi008	Zuschauer sonntags 100 Z	115	-57	58	85.0
		Sonntag, RZ (13-15h)	FLQi008	Zuschauer sonntags 100 Z	115	-57	58	85.0
IPkt042	Parzelle 15 1 OG1N/O	Werktag (8-20h)	FLQi009	Zuschauer werktags 30 Z	115	-58	57	85.0
		Werktag, RZ (20-22h)	FLQi001	Fußballplatz Spieler	115	-61	54	85.0
		Sonntag (9-13h,15-20h)	FLQi008	Zuschauer sonntags 100 Z	115	-58	57	85.0
		Sonntag, RZ (13-15h)	FLQi008	Zuschauer sonntags 100 Z	115	-58	57	85.0
IPkt043	Parzelle 15 2 EG S/O	Werktag (8-20h)	FLQi009	Zuschauer werktags 30 Z	115	-73	42	85.0
		Werktag, RZ (20-22h)	FLQi001	Fußballplatz Spieler	115	-81	34	85.0
		Sonntag (9-13h,15-20h)	FLQi008	Zuschauer sonntags 100 Z	115	-73	42	85.0
		Sonntag, RZ (13-15h)	FLQi008	Zuschauer sonntags 100 Z	115	-73	42	85.0
IPkt044	Parzelle 15 2 OG1S/O	Werktag (8-20h)	FLQi009	Zuschauer werktags 30 Z	115	-71	44	85.0
		Werktag, RZ (20-22h)	FLQi001	Fußballplatz Spieler	115	-78	37	85.0
		Sonntag (9-13h,15-20h)	FLQi008	Zuschauer sonntags 100 Z	115	-71	44	85.0
		Sonntag, RZ (13-15h)	FLQi008	Zuschauer sonntags 100 Z	115	-71	44	85.0
IPkt045	Parzelle 15 3 EG S/W	Werktag (8-20h)	FLQi009	Zuschauer werktags 30 Z	115	-67	48	85.0
		Werktag, RZ (20-22h)	FLQi001	Fußballplatz Spieler	115	-77	38	85.0
		Sonntag (9-13h,15-20h)	FLQi008	Zuschauer sonntags 100 Z	115	-67	48	85.0
		Sonntag, RZ (13-15h)	FLQi008	Zuschauer sonntags 100 Z	115	-67	48	85.0
IPkt046	Parzelle 15 3 OG1S/W	Werktag (8-20h)	FLQi009	Zuschauer werktags 30 Z	115	-65	50	85.0
		Werktag, RZ (20-22h)	FLQi001	Fußballplatz Spieler	115	-70	45	85.0
		Sonntag (9-13h,15-20h)	FLQi008	Zuschauer sonntags 100 Z	115	-65	50	85.0
		Sonntag, RZ (13-15h)	FLQi008	Zuschauer sonntags 100 Z	115	-65	50	85.0
IPkt047	Parzelle 15 4 EG N/W	Werktag (8-20h)	FLQi009	Zuschauer werktags 30 Z	115	-57	58	85.0
		Werktag, RZ (20-22h)	FLQi001	Fußballplatz Spieler	115	-61	54	85.0
		Sonntag (9-13h,15-20h)	FLQi008	Zuschauer sonntags 100 Z	115	-57	58	85.0
		Sonntag, RZ (13-15h)	FLQi008	Zuschauer sonntags 100 Z	115	-57	58	85.0
IPkt048	Parzelle 15 4 OG1N/W	Werktag (8-20h)	FLQi003	Schiedsrichter werktags	118	-61	57	85.0
		Werktag, RZ (20-22h)	FLQi001	Fußballplatz Spieler	115	-61	54	85.0
		Sonntag (9-13h,15-20h)	FLQi002	Schiedsrichter sonntags	118	-61	57	85.0
		Sonntag, RZ (13-15h)	FLQi002	Schiedsrichter sonntags	118	-61	57	85.0
IPkt049	Parzelle 16 1 EG S/W	Werktag (8-20h)	FLQi009	Zuschauer werktags 30 Z	115	-64	51	85.0
		Werktag, RZ (20-22h)	FLQi001	Fußballplatz Spieler	115	-68	47	85.0
		Sonntag (9-13h,15-20h)	FLQi008	Zuschauer sonntags 100 Z	115	-64	51	85.0
		Sonntag, RZ (13-15h)	FLQi008	Zuschauer sonntags 100 Z	115	-64	51	85.0
IPkt050	Parzelle 16 1 OG1S/W	Werktag (8-20h)	FLQi003	Schiedsrichter werktags	118	-63	55	85.0
		Werktag, RZ (20-22h)	FLQi001	Fußballplatz Spieler	115	-62	53	85.0
		Sonntag (9-13h,15-20h)	FLQi002	Schiedsrichter sonntags	118	-63	55	85.0
		Sonntag, RZ (13-15h)	FLQi002	Schiedsrichter sonntags	118	-63	55	85.0
IPkt051	Parzelle 16 2 EG S/O	Werktag (8-20h)	FLQi009	Zuschauer werktags 30 Z	115	-74	41	85.0
		Werktag, RZ (20-22h)	FLQi001	Fußballplatz Spieler	115	-78	37	85.0
		Sonntag (9-13h,15-20h)	FLQi008	Zuschauer sonntags 100 Z	115	-74	41	85.0
		Sonntag, RZ (13-15h)	FLQi008	Zuschauer sonntags 100 Z	115	-74	41	85.0
IPkt052	Parzelle 16 2 OG1S/O	Werktag (8-20h)	FLQi009	Zuschauer werktags 30 Z	115	-71	44	85.0
		Werktag, RZ (20-22h)	FLQi001	Fußballplatz Spieler	115	-73	42	85.0

Firma:	IFB Eigenschenk GmbH	Auftrags Nr. 3211151	
Bearbeiter:	Dipl.-Ing. (FH) F. Holzinger	Sportlärm	
Projekt:	WA Marteräcker - Erweiterung I		

		Sonntag (9-13h,15-20h)	FLQi008	Zuschauer sonntags 100 Z	115	-71	44	85.0
		Sonntag, RZ (13-15h)	FLQi008	Zuschauer sonntags 100 Z	115	-71	44	85.0
IPkt053	Parzelle 16 3 EG N/O	Werktag (8-20h)	FLQi003	Schiedsrichter werktags	118	-62	56	85.0
		Werktag, RZ (20-22h)	FLQi001	Fußballplatz Spieler	115	-62	53	85.0
		Sonntag (9-13h,15-20h)	FLQi002	Schiedsrichter sonntags	118	-62	56	85.0
		Sonntag, RZ (13-15h)	FLQi002	Schiedsrichter sonntags	118	-62	56	85.0
IPkt054	Parzelle 16 3 OG1N/O	Werktag (8-20h)	FLQi003	Schiedsrichter werktags	118	-62	56	85.0
		Werktag, RZ (20-22h)	FLQi001	Fußballplatz Spieler	115	-62	53	85.0
		Sonntag (9-13h,15-20h)	FLQi002	Schiedsrichter sonntags	118	-62	56	85.0
		Sonntag, RZ (13-15h)	FLQi002	Schiedsrichter sonntags	118	-62	56	85.0
IPkt055	Parzelle 16 4 EG N/W	Werktag (8-20h)	FLQi003	Schiedsrichter werktags	118	-62	56	85.0
		Werktag, RZ (20-22h)	FLQi001	Fußballplatz Spieler	115	-62	53	85.0
		Sonntag (9-13h,15-20h)	FLQi002	Schiedsrichter sonntags	118	-62	56	85.0
		Sonntag, RZ (13-15h)	FLQi002	Schiedsrichter sonntags	118	-62	56	85.0
IPkt056	Parzelle 16 4 OG1N/W	Werktag (8-20h)	FLQi003	Schiedsrichter werktags	118	-62	56	85.0
		Werktag, RZ (20-22h)	FLQi001	Fußballplatz Spieler	115	-62	53	85.0
		Sonntag (9-13h,15-20h)	FLQi002	Schiedsrichter sonntags	118	-62	56	85.0
		Sonntag, RZ (13-15h)	FLQi002	Schiedsrichter sonntags	118	-62	56	85.0
IPkt057	Parzelle 21 1 EG N/W	Werktag (8-20h)	FLQi009	Zuschauer werktags 30 Z	115	-60	55	85.0
		Werktag, RZ (20-22h)	FLQi001	Fußballplatz Spieler	115	-63	52	85.0
		Sonntag (9-13h,15-20h)	FLQi008	Zuschauer sonntags 100 Z	115	-60	55	85.0
		Sonntag, RZ (13-15h)	FLQi008	Zuschauer sonntags 100 Z	115	-60	55	85.0
IPkt058	Parzelle 21 1 OG1N/W	Werktag (8-20h)	FLQi009	Zuschauer werktags 30 Z	115	-60	55	85.0
		Werktag, RZ (20-22h)	FLQi001	Fußballplatz Spieler	115	-63	52	85.0
		Sonntag (9-13h,15-20h)	FLQi008	Zuschauer sonntags 100 Z	115	-60	55	85.0
		Sonntag, RZ (13-15h)	FLQi008	Zuschauer sonntags 100 Z	115	-60	55	85.0
IPkt059	Parzelle 21 2 EG N/O	Werktag (8-20h)	FLQi003	Schiedsrichter werktags	118	-64	54	85.0
		Werktag, RZ (20-22h)	FLQi001	Fußballplatz Spieler	115	-63	52	85.0
		Sonntag (9-13h,15-20h)	FLQi002	Schiedsrichter sonntags	118	-64	54	85.0
		Sonntag, RZ (13-15h)	FLQi002	Schiedsrichter sonntags	118	-64	54	85.0
IPkt060	Parzelle 21 2 OG1N/O	Werktag (8-20h)	FLQi003	Schiedsrichter werktags	118	-63	55	85.0
		Werktag, RZ (20-22h)	FLQi001	Fußballplatz Spieler	115	-63	52	85.0
		Sonntag (9-13h,15-20h)	FLQi002	Schiedsrichter sonntags	118	-63	55	85.0
		Sonntag, RZ (13-15h)	FLQi002	Schiedsrichter sonntags	118	-63	55	85.0
IPkt061	Parzelle 21 3 EG S/O	Werktag (8-20h)	FLQi009	Zuschauer werktags 30 Z	115	-75	40	85.0
		Werktag, RZ (20-22h)	FLQi001	Fußballplatz Spieler	115	-83	32	85.0
		Sonntag (9-13h,15-20h)	FLQi008	Zuschauer sonntags 100 Z	115	-75	40	85.0
		Sonntag, RZ (13-15h)	FLQi008	Zuschauer sonntags 100 Z	115	-75	40	85.0
IPkt062	Parzelle 21 3 OG1S/O	Werktag (8-20h)	FLQi009	Zuschauer werktags 30 Z	115	-71	44	85.0
		Werktag, RZ (20-22h)	FLQi001	Fußballplatz Spieler	115	-78	37	85.0
		Sonntag (9-13h,15-20h)	FLQi008	Zuschauer sonntags 100 Z	115	-71	44	85.0
		Sonntag, RZ (13-15h)	FLQi008	Zuschauer sonntags 100 Z	115	-71	44	85.0
IPkt063	Parzelle 21 4 EG S/W	Werktag (8-20h)	FLQi009	Zuschauer werktags 30 Z	115	-60	55	85.0
		Werktag, RZ (20-22h)	FLQi001	Fußballplatz Spieler	115	-63	52	85.0
		Sonntag (9-13h,15-20h)	FLQi008	Zuschauer sonntags 100 Z	115	-60	55	85.0
		Sonntag, RZ (13-15h)	FLQi008	Zuschauer sonntags 100 Z	115	-60	55	85.0
IPkt064	Parzelle 21 4 OG1S/W	Werktag (8-20h)	FLQi003	Schiedsrichter werktags	118	-63	55	85.0
		Werktag, RZ (20-22h)	FLQi001	Fußballplatz Spieler	115	-63	52	85.0
		Sonntag (9-13h,15-20h)	FLQi002	Schiedsrichter sonntags	118	-63	55	85.0
		Sonntag, RZ (13-15h)	FLQi002	Schiedsrichter sonntags	118	-63	55	85.0
IPkt065	Parzelle 17 1 EG West	Werktag (8-20h)	FLQi009	Zuschauer werktags 30 Z	115	-61	54	85.0
		Werktag, RZ (20-22h)	FLQi001	Fußballplatz Spieler	115	-64	51	85.0
		Sonntag (9-13h,15-20h)	FLQi008	Zuschauer sonntags 100 Z	115	-61	54	85.0
		Sonntag, RZ (13-15h)	FLQi008	Zuschauer sonntags 100 Z	115	-61	54	85.0
IPkt066	Parzelle 17 1 OG1West	Werktag (8-20h)	FLQi009	Zuschauer werktags 30 Z	115	-59	56	85.0
		Werktag, RZ (20-22h)	FLQi001	Fußballplatz Spieler	115	-62	53	85.0
		Sonntag (9-13h,15-20h)	FLQi008	Zuschauer sonntags 100 Z	115	-59	56	85.0
		Sonntag, RZ (13-15h)	FLQi008	Zuschauer sonntags 100 Z	115	-59	56	85.0
IPkt067	Parzelle 17 2 EG Süd	Werktag (8-20h)	FLQi009	Zuschauer werktags 30 Z	115	-76	39	85.0
		Werktag, RZ (20-22h)	FLQi001	Fußballplatz Spieler	115	-78	37	85.0
		Sonntag (9-13h,15-20h)	FLQi008	Zuschauer sonntags 100 Z	115	-76	39	85.0
		Sonntag, RZ (13-15h)	FLQi008	Zuschauer sonntags 100 Z	115	-76	39	85.0
IPkt068	Parzelle 17 2 OG1Süd	Werktag (8-20h)	FLQi009	Zuschauer werktags 30 Z	115	-72	43	85.0
		Werktag, RZ (20-22h)	FLQi001	Fußballplatz Spieler	115	-73	42	85.0

Firma:	IFB Eigenschenk GmbH	Auftrags Nr. 3211151	
Bearbeiter:	Dipl.-Ing. (FH) F. Holzinger	Sportlärm	
Projekt:	WA Marteräcker - Erweiterung I		

		Sonntag (9-13h,15-20h)	FLQi008	Zuschauer sonntags 100 Z	115	-72	43	85.0
		Sonntag, RZ (13-15h)	FLQi008	Zuschauer sonntags 100 Z	115	-72	43	85.0
IPkt069	Parzelle 17 3 EG Ost	Werktag (8-20h)	FLQi009	Zuschauer werktags 30 Z	115	-69	46	85.0
		Werktag, RZ (20-22h)	FLQi001	Fußballplatz Spieler	115	-79	36	85.0
		Sonntag (9-13h,15-20h)	FLQi008	Zuschauer sonntags 100 Z	115	-69	46	85.0
		Sonntag, RZ (13-15h)	FLQi008	Zuschauer sonntags 100 Z	115	-69	46	85.0
IPkt070	Parzelle 17 3 OG1Ost	Werktag (8-20h)	FLQi009	Zuschauer werktags 30 Z	115	-67	48	85.0
		Werktag, RZ (20-22h)	FLQi001	Fußballplatz Spieler	115	-73	42	85.0
		Sonntag (9-13h,15-20h)	FLQi008	Zuschauer sonntags 100 Z	115	-67	48	85.0
		Sonntag, RZ (13-15h)	FLQi008	Zuschauer sonntags 100 Z	115	-67	48	85.0
IPkt071	Parzelle 17 4 EG Nord	Werktag (8-20h)	FLQi009	Zuschauer werktags 30 Z	115	-61	54	85.0
		Werktag, RZ (20-22h)	FLQi001	Fußballplatz Spieler	115	-68	47	85.0
		Sonntag (9-13h,15-20h)	FLQi008	Zuschauer sonntags 100 Z	115	-61	54	85.0
		Sonntag, RZ (13-15h)	FLQi008	Zuschauer sonntags 100 Z	115	-61	54	85.0
IPkt072	Parzelle 17 4 OG1Nord	Werktag (8-20h)	FLQi009	Zuschauer werktags 30 Z	115	-61	54	85.0
		Werktag, RZ (20-22h)	FLQi001	Fußballplatz Spieler	115	-63	52	85.0
		Sonntag (9-13h,15-20h)	FLQi008	Zuschauer sonntags 100 Z	115	-61	54	85.0
		Sonntag, RZ (13-15h)	FLQi008	Zuschauer sonntags 100 Z	115	-61	54	85.0
IPkt073	Parzelle 20 1 EG Nord	Werktag (8-20h)	FLQi003	Schiedsrichter werktags	118	-63	55	85.0
		Werktag, RZ (20-22h)	FLQi001	Fußballplatz Spieler	115	-63	52	85.0
		Sonntag (9-13h,15-20h)	FLQi002	Schiedsrichter sonntags	118	-63	55	85.0
		Sonntag, RZ (13-15h)	FLQi002	Schiedsrichter sonntags	118	-63	55	85.0
IPkt074	Parzelle 20 1 OG1Nord	Werktag (8-20h)	FLQi003	Schiedsrichter werktags	118	-63	55	85.0
		Werktag, RZ (20-22h)	FLQi001	Fußballplatz Spieler	115	-63	52	85.0
		Sonntag (9-13h,15-20h)	FLQi002	Schiedsrichter sonntags	118	-63	55	85.0
		Sonntag, RZ (13-15h)	FLQi002	Schiedsrichter sonntags	118	-63	55	85.0
IPkt075	Parzelle 20 2 EG Ost	Werktag (8-20h)	FLQi009	Zuschauer werktags 30 Z	115	-73	42	85.0
		Werktag, RZ (20-22h)	FLQi001	Fußballplatz Spieler	115	-80	35	85.0
		Sonntag (9-13h,15-20h)	FLQi008	Zuschauer sonntags 100 Z	115	-73	42	85.0
		Sonntag, RZ (13-15h)	FLQi008	Zuschauer sonntags 100 Z	115	-73	42	85.0
IPkt076	Parzelle 20 2 OG1Ost	Werktag (8-20h)	FLQi009	Zuschauer werktags 30 Z	115	-69	46	85.0
		Werktag, RZ (20-22h)	FLQi001	Fußballplatz Spieler	115	-75	40	85.0
		Sonntag (9-13h,15-20h)	FLQi008	Zuschauer sonntags 100 Z	115	-69	46	85.0
		Sonntag, RZ (13-15h)	FLQi008	Zuschauer sonntags 100 Z	115	-69	46	85.0
IPkt077	Parzelle 20 3 EG Süd	Werktag (8-20h)	FLQi009	Zuschauer werktags 30 Z	115	-75	40	85.0
		Werktag, RZ (20-22h)	FLQi001	Fußballplatz Spieler	115	-80	35	85.0
		Sonntag (9-13h,15-20h)	FLQi008	Zuschauer sonntags 100 Z	115	-75	40	85.0
		Sonntag, RZ (13-15h)	FLQi008	Zuschauer sonntags 100 Z	115	-75	40	85.0
IPkt078	Parzelle 20 3 OG1Süd	Werktag (8-20h)	FLQi009	Zuschauer werktags 30 Z	115	-72	43	85.0
		Werktag, RZ (20-22h)	FLQi001	Fußballplatz Spieler	115	-75	40	85.0
		Sonntag (9-13h,15-20h)	FLQi008	Zuschauer sonntags 100 Z	115	-72	43	85.0
		Sonntag, RZ (13-15h)	FLQi008	Zuschauer sonntags 100 Z	115	-72	43	85.0
IPkt079	Parzelle 20 4 EG West	Werktag (8-20h)	FLQi003	Schiedsrichter werktags	118	-63	55	85.0
		Werktag, RZ (20-22h)	FLQi001	Fußballplatz Spieler	115	-63	52	85.0
		Sonntag (9-13h,15-20h)	FLQi002	Schiedsrichter sonntags	118	-63	55	85.0
		Sonntag, RZ (13-15h)	FLQi002	Schiedsrichter sonntags	118	-63	55	85.0
IPkt080	Parzelle 20 4 OG1West	Werktag (8-20h)	FLQi003	Schiedsrichter werktags	118	-63	55	85.0
		Werktag, RZ (20-22h)	FLQi001	Fußballplatz Spieler	115	-63	52	85.0
		Sonntag (9-13h,15-20h)	FLQi002	Schiedsrichter sonntags	118	-63	55	85.0
		Sonntag, RZ (13-15h)	FLQi002	Schiedsrichter sonntags	118	-63	55	85.0
IPkt081	Parzelle 22 1 EG N/O	Werktag (8-20h)	FLQi003	Schiedsrichter werktags	118	-64	54	85.0
		Werktag, RZ (20-22h)	FLQi001	Fußballplatz Spieler	115	-64	51	85.0
		Sonntag (9-13h,15-20h)	FLQi002	Schiedsrichter sonntags	118	-64	54	85.0
		Sonntag, RZ (13-15h)	FLQi002	Schiedsrichter sonntags	118	-64	54	85.0
IPkt082	Parzelle 22 1 OG1N/O	Werktag (8-20h)	FLQi003	Schiedsrichter werktags	118	-64	54	85.0
		Werktag, RZ (20-22h)	FLQi001	Fußballplatz Spieler	115	-64	51	85.0
		Sonntag (9-13h,15-20h)	FLQi002	Schiedsrichter sonntags	118	-64	54	85.0
		Sonntag, RZ (13-15h)	FLQi002	Schiedsrichter sonntags	118	-64	54	85.0
IPkt083	Parzelle 22 2 EG S/O	Werktag (8-20h)	FLQi009	Zuschauer werktags 30 Z	115	-75	40	85.0
		Werktag, RZ (20-22h)	FLQi001	Fußballplatz Spieler	115	-83	32	85.0
		Sonntag (9-13h,15-20h)	FLQi008	Zuschauer sonntags 100 Z	115	-75	40	85.0
		Sonntag, RZ (13-15h)	FLQi008	Zuschauer sonntags 100 Z	115	-75	40	85.0
IPkt084	Parzelle 22 2 OG1S/O	Werktag (8-20h)	FLQi009	Zuschauer werktags 30 Z	115	-69	46	85.0
		Werktag, RZ (20-22h)	FLQi001	Fußballplatz Spieler	115	-76	39	85.0

Firma:	IFB Eigenschenk GmbH	Auftrags Nr. 3211151	
Bearbeiter:	Dipl.-Ing. (FH) F. Holzinger	Sportlärm	
Projekt:	WA Marteräcker - Erweiterung I		

		Sonntag (9-13h,15-20h)	FLQi008	Zuschauer sonntags 100 Z	115	-69	46	85.0
		Sonntag, RZ (13-15h)	FLQi008	Zuschauer sonntags 100 Z	115	-69	46	85.0
IPkt085	Parzelle 22 3 EG S/W	Werktag (8-20h)	FLQi009	Zuschauer werktags 30 Z	115	-68	47	85.0
		Werktag, RZ (20-22h)	FLQi001	Fußballplatz Spieler	115	-83	32	85.0
		Sonntag (9-13h,15-20h)	FLQi008	Zuschauer sonntags 100 Z	115	-68	47	85.0
		Sonntag, RZ (13-15h)	FLQi008	Zuschauer sonntags 100 Z	115	-68	47	85.0
IPkt086	Parzelle 22 3 OG1S/W	Werktag (8-20h)	FLQi009	Zuschauer werktags 30 Z	115	-67	48	85.0
		Werktag, RZ (20-22h)	FLQi001	Fußballplatz Spieler	115	-77	38	85.0
		Sonntag (9-13h,15-20h)	FLQi008	Zuschauer sonntags 100 Z	115	-67	48	85.0
		Sonntag, RZ (13-15h)	FLQi008	Zuschauer sonntags 100 Z	115	-67	48	85.0
IPkt087	Parzelle 22 4 EG N/W	Werktag (8-20h)	FLQi009	Zuschauer werktags 30 Z	115	-61	54	85.0
		Werktag, RZ (20-22h)	FLQi001	Fußballplatz Spieler	115	-64	51	85.0
		Sonntag (9-13h,15-20h)	FLQi008	Zuschauer sonntags 100 Z	115	-61	54	85.0
		Sonntag, RZ (13-15h)	FLQi008	Zuschauer sonntags 100 Z	115	-61	54	85.0
IPkt088	Parzelle 22 4 OG1N/W	Werktag (8-20h)	FLQi003	Schiedsrichter werktags	118	-64	54	85.0
		Werktag, RZ (20-22h)	FLQi001	Fußballplatz Spieler	115	-64	51	85.0
		Sonntag (9-13h,15-20h)	FLQi002	Schiedsrichter sonntags	118	-64	54	85.0
		Sonntag, RZ (13-15h)	FLQi002	Schiedsrichter sonntags	118	-64	54	85.0
IPkt089	Parzelle 9 1 EG Nord	Werktag (8-20h)	FLQi003	Schiedsrichter werktags	118	-60	58	85.0
		Werktag, RZ (20-22h)	FLQi001	Fußballplatz Spieler	115	-60	55	85.0
		Sonntag (9-13h,15-20h)	FLQi002	Schiedsrichter sonntags	118	-60	58	85.0
		Sonntag, RZ (13-15h)	FLQi002	Schiedsrichter sonntags	118	-60	58	85.0
IPkt090	Parzelle 9 1 OG1Nord	Werktag (8-20h)	FLQi003	Schiedsrichter werktags	118	-60	58	85.0
		Werktag, RZ (20-22h)	FLQi001	Fußballplatz Spieler	115	-60	55	85.0
		Sonntag (9-13h,15-20h)	FLQi002	Schiedsrichter sonntags	118	-60	58	85.0
		Sonntag, RZ (13-15h)	FLQi002	Schiedsrichter sonntags	118	-60	58	85.0
IPkt091	Parzelle 9 2 EG Ost	Werktag (8-20h)	FLQi009	Zuschauer werktags 30 Z	115	-70	45	85.0
		Werktag, RZ (20-22h)	PR19002	Parkplatz Fußballplatz wer	98	-59	39	85.0
		Sonntag (9-13h,15-20h)	FLQi008	Zuschauer sonntags 100 Z	115	-70	45	85.0
		Sonntag, RZ (13-15h)	FLQi008	Zuschauer sonntags 100 Z	115	-70	45	85.0
IPkt092	Parzelle 9 2 OG1Ost	Werktag (8-20h)	FLQi009	Zuschauer werktags 30 Z	115	-68	47	85.0
		Werktag, RZ (20-22h)	FLQi001	Fußballplatz Spieler	115	-71	44	85.0
		Sonntag (9-13h,15-20h)	FLQi008	Zuschauer sonntags 100 Z	115	-68	47	85.0
		Sonntag, RZ (13-15h)	FLQi008	Zuschauer sonntags 100 Z	115	-68	47	85.0
IPkt093	Parzelle 9 3 EG Süd	Werktag (8-20h)	FLQi009	Zuschauer werktags 30 Z	115	-72	43	85.0
		Werktag, RZ (20-22h)	FLQi001	Fußballplatz Spieler	115	-80	35	85.0
		Sonntag (9-13h,15-20h)	FLQi008	Zuschauer sonntags 100 Z	115	-72	43	85.0
		Sonntag, RZ (13-15h)	FLQi008	Zuschauer sonntags 100 Z	115	-72	43	85.0
IPkt094	Parzelle 9 3 OG1Süd	Werktag (8-20h)	FLQi009	Zuschauer werktags 30 Z	115	-69	46	85.0
		Werktag, RZ (20-22h)	FLQi001	Fußballplatz Spieler	115	-73	42	85.0
		Sonntag (9-13h,15-20h)	FLQi008	Zuschauer sonntags 100 Z	115	-69	46	85.0
		Sonntag, RZ (13-15h)	FLQi008	Zuschauer sonntags 100 Z	115	-69	46	85.0
IPkt095	Parzelle 9 4 EG West	Werktag (8-20h)	FLQi003	Schiedsrichter werktags	118	-59	59	85.0
		Werktag, RZ (20-22h)	FLQi001	Fußballplatz Spieler	115	-59	56	85.0
		Sonntag (9-13h,15-20h)	FLQi002	Schiedsrichter sonntags	118	-59	59	85.0
		Sonntag, RZ (13-15h)	FLQi002	Schiedsrichter sonntags	118	-59	59	85.0
IPkt096	Parzelle 9 4 OG1West	Werktag (8-20h)	FLQi003	Schiedsrichter werktags	118	-59	59	85.0
		Werktag, RZ (20-22h)	FLQi001	Fußballplatz Spieler	115	-59	56	85.0
		Sonntag (9-13h,15-20h)	FLQi002	Schiedsrichter sonntags	118	-59	59	85.0
		Sonntag, RZ (13-15h)	FLQi002	Schiedsrichter sonntags	118	-59	59	85.0
IPkt097	Parzelle 8 1 EG Nord	Werktag (8-20h)	FLQi009	Zuschauer werktags 30 Z	115	-60	55	85.0
		Werktag, RZ (20-22h)	FLQi001	Fußballplatz Spieler	115	-63	52	85.0
		Sonntag (9-13h,15-20h)	FLQi008	Zuschauer sonntags 100 Z	115	-60	55	85.0
		Sonntag, RZ (13-15h)	FLQi008	Zuschauer sonntags 100 Z	115	-60	55	85.0
IPkt098	Parzelle 8 1 OG1Nord	Werktag (8-20h)	FLQi009	Zuschauer werktags 30 Z	115	-57	58	85.0
		Werktag, RZ (20-22h)	FLQi001	Fußballplatz Spieler	115	-60	55	85.0
		Sonntag (9-13h,15-20h)	FLQi008	Zuschauer sonntags 100 Z	115	-57	58	85.0
		Sonntag, RZ (13-15h)	FLQi008	Zuschauer sonntags 100 Z	115	-57	58	85.0
IPkt099	Parzelle 8 2 EG Ost	Werktag (8-20h)	FLQi009	Zuschauer werktags 30 Z	115	-68	47	85.0
		Werktag, RZ (20-22h)	FLQi001	Fußballplatz Spieler	115	-75	40	85.0
		Sonntag (9-13h,15-20h)	FLQi008	Zuschauer sonntags 100 Z	115	-68	47	85.0
		Sonntag, RZ (13-15h)	FLQi008	Zuschauer sonntags 100 Z	115	-68	47	85.0
IPkt100	Parzelle 8 2 OG1Ost	Werktag (8-20h)	FLQi009	Zuschauer werktags 30 Z	115	-66	49	85.0
		Werktag, RZ (20-22h)	FLQi001	Fußballplatz Spieler	115	-70	45	85.0

Firma:	IFB Eigenschenk GmbH	Auftrags Nr. 3211151	
Bearbeiter:	Dipl.-Ing. (FH) F. Holzinger	Sportlärm	
Projekt:	WA Marteräcker - Erweiterung I		

		Sonntag (9-13h,15-20h)	FLQi008	Zuschauer sonntags 100 Z	115	-66	49	85.0
		Sonntag, RZ (13-15h)	FLQi008	Zuschauer sonntags 100 Z	115	-66	49	85.0
IPkt101	Parzelle 8 3 EG Süd	Werktag (8-20h)	FLQi003	Schiedsrichter werktags	118	-76	42	85.0
		Werktag, RZ (20-22h)	FLQi001	Fußballplatz Spieler	115	-75	40	85.0
		Sonntag (9-13h,15-20h)	FLQi002	Schiedsrichter sonntags	118	-76	42	85.0
		Sonntag, RZ (13-15h)	FLQi002	Schiedsrichter sonntags	118	-76	42	85.0
IPkt102	Parzelle 8 3 OG1Süd	Werktag (8-20h)	FLQi003	Schiedsrichter werktags	118	-72	46	85.0
		Werktag, RZ (20-22h)	FLQi001	Fußballplatz Spieler	115	-71	44	85.0
		Sonntag (9-13h,15-20h)	FLQi002	Schiedsrichter sonntags	118	-72	46	85.0
		Sonntag, RZ (13-15h)	FLQi002	Schiedsrichter sonntags	118	-72	46	85.0
IPkt103	Parzelle 8 4 EG West	Werktag (8-20h)	FLQi003	Schiedsrichter werktags	118	-61	57	85.0
		Werktag, RZ (20-22h)	FLQi001	Fußballplatz Spieler	115	-61	54	85.0
		Sonntag (9-13h,15-20h)	FLQi002	Schiedsrichter sonntags	118	-61	57	85.0
		Sonntag, RZ (13-15h)	FLQi002	Schiedsrichter sonntags	118	-61	57	85.0
IPkt104	Parzelle 8 4 OG1West	Werktag (8-20h)	FLQi003	Schiedsrichter werktags	118	-60	58	85.0
		Werktag, RZ (20-22h)	FLQi001	Fußballplatz Spieler	115	-60	55	85.0
		Sonntag (9-13h,15-20h)	FLQi002	Schiedsrichter sonntags	118	-60	58	85.0
		Sonntag, RZ (13-15h)	FLQi002	Schiedsrichter sonntags	118	-60	58	85.0
IPkt105	Parzelle 7 1 EG Nord	Werktag (8-20h)	FLQi003	Schiedsrichter werktags	118	-60	58	85.0
		Werktag, RZ (20-22h)	FLQi001	Fußballplatz Spieler	115	-60	55	85.0
		Sonntag (9-13h,15-20h)	FLQi002	Schiedsrichter sonntags	118	-60	58	85.0
		Sonntag, RZ (13-15h)	FLQi002	Schiedsrichter sonntags	118	-60	58	85.0
IPkt106	Parzelle 7 1 OG1Nord	Werktag (8-20h)	FLQi003	Schiedsrichter werktags	118	-60	58	85.0
		Werktag, RZ (20-22h)	FLQi001	Fußballplatz Spieler	115	-60	55	85.0
		Sonntag (9-13h,15-20h)	FLQi002	Schiedsrichter sonntags	118	-60	58	85.0
		Sonntag, RZ (13-15h)	FLQi002	Schiedsrichter sonntags	118	-60	58	85.0
IPkt107	Parzelle 7 2 EG Ost	Werktag (8-20h)	FLQi009	Zuschauer werktags 30 Zu	115	-71	44	85.0
		Werktag, RZ (20-22h)	FLQi001	Fußballplatz Spieler	115	-76	39	85.0
		Sonntag (9-13h,15-20h)	FLQi008	Zuschauer sonntags 100 Z	115	-71	44	85.0
		Sonntag, RZ (13-15h)	FLQi008	Zuschauer sonntags 100 Z	115	-71	44	85.0
IPkt108	Parzelle 7 2 OG1Ost	Werktag (8-20h)	FLQi009	Zuschauer werktags 30 Zu	115	-68	47	85.0
		Werktag, RZ (20-22h)	FLQi001	Fußballplatz Spieler	115	-71	44	85.0
		Sonntag (9-13h,15-20h)	FLQi008	Zuschauer sonntags 100 Z	115	-68	47	85.0
		Sonntag, RZ (13-15h)	FLQi008	Zuschauer sonntags 100 Z	115	-68	47	85.0
IPkt109	Parzelle 7 3 EG Süd	Werktag (8-20h)	FLQi009	Zuschauer werktags 30 Zu	115	-71	44	85.0
		Werktag, RZ (20-22h)	FLQi001	Fußballplatz Spieler	115	-76	39	85.0
		Sonntag (9-13h,15-20h)	FLQi008	Zuschauer sonntags 100 Z	115	-71	44	85.0
		Sonntag, RZ (13-15h)	FLQi008	Zuschauer sonntags 100 Z	115	-71	44	85.0
IPkt110	Parzelle 7 3 OG1Süd	Werktag (8-20h)	FLQi009	Zuschauer werktags 30 Zu	115	-69	46	85.0
		Werktag, RZ (20-22h)	FLQi001	Fußballplatz Spieler	115	-72	43	85.0
		Sonntag (9-13h,15-20h)	FLQi008	Zuschauer sonntags 100 Z	115	-69	46	85.0
		Sonntag, RZ (13-15h)	FLQi008	Zuschauer sonntags 100 Z	115	-69	46	85.0
IPkt111	Parzelle 7 4 EG West	Werktag (8-20h)	FLQi009	Zuschauer werktags 30 Zu	115	-57	58	85.0
		Werktag, RZ (20-22h)	FLQi001	Fußballplatz Spieler	115	-61	54	85.0
		Sonntag (9-13h,15-20h)	FLQi008	Zuschauer sonntags 100 Z	115	-57	58	85.0
		Sonntag, RZ (13-15h)	FLQi008	Zuschauer sonntags 100 Z	115	-57	58	85.0
IPkt112	Parzelle 7 4 OG1West	Werktag (8-20h)	FLQi003	Schiedsrichter werktags	118	-60	58	85.0
		Werktag, RZ (20-22h)	FLQi001	Fußballplatz Spieler	115	-61	54	85.0
		Sonntag (9-13h,15-20h)	FLQi002	Schiedsrichter sonntags	118	-60	58	85.0
		Sonntag, RZ (13-15h)	FLQi002	Schiedsrichter sonntags	118	-60	58	85.0
IPkt113	Parzelle 6 1 EG N/O	Werktag (8-20h)	FLQi009	Zuschauer werktags 30 Zu	115	-59	56	85.0
		Werktag, RZ (20-22h)	FLQi001	Fußballplatz Spieler	115	-62	53	85.0
		Sonntag (9-13h,15-20h)	FLQi008	Zuschauer sonntags 100 Z	115	-59	56	85.0
		Sonntag, RZ (13-15h)	FLQi008	Zuschauer sonntags 100 Z	115	-59	56	85.0
IPkt114	Parzelle 6 1 OG1N/O	Werktag (8-20h)	FLQi003	Schiedsrichter werktags	118	-62	56	85.0
		Werktag, RZ (20-22h)	FLQi001	Fußballplatz Spieler	115	-62	53	85.0
		Sonntag (9-13h,15-20h)	FLQi002	Schiedsrichter sonntags	118	-62	56	85.0
		Sonntag, RZ (13-15h)	FLQi002	Schiedsrichter sonntags	118	-62	56	85.0
IPkt115	Parzelle 6 2 EG S/O	Werktag (8-20h)	FLQi009	Zuschauer werktags 30 Zu	115	-73	42	85.0
		Werktag, RZ (20-22h)	FLQi001	Fußballplatz Spieler	115	-77	38	85.0
		Sonntag (9-13h,15-20h)	FLQi008	Zuschauer sonntags 100 Z	115	-73	42	85.0
		Sonntag, RZ (13-15h)	FLQi008	Zuschauer sonntags 100 Z	115	-73	42	85.0
IPkt116	Parzelle 6 2 OG1S/O	Werktag (8-20h)	FLQi003	Schiedsrichter werktags	118	-73	45	85.0
		Werktag, RZ (20-22h)	FLQi001	Fußballplatz Spieler	115	-72	43	85.0

Firma:	IFB Eigenschenk GmbH	Auftrags Nr. 3211151	
Bearbeiter:	Dipl.-Ing. (FH) F. Holzinger	Sportlärm	
Projekt:	WA Marteräcker - Erweiterung I		

		Sonntag (9-13h,15-20h)	FLQi002	Schiedsrichter sonntags	118	-73	45	85.0
		Sonntag, RZ (13-15h)	FLQi002	Schiedsrichter sonntags	118	-73	45	85.0
IPkt117	Parzelle 6 3 EG S/W	Werktag (8-20h)	FLQi009	Zuschauer werktags 30 Zu	115	-70	45	85.0
		Werktag, RZ (20-22h)	FLQi001	Fußballplatz Spieler	115	-72	43	85.0
		Sonntag (9-13h,15-20h)	FLQi008	Zuschauer sonntags 100 Z	115	-70	45	85.0
		Sonntag, RZ (13-15h)	FLQi008	Zuschauer sonntags 100 Z	115	-70	45	85.0
IPkt118	Parzelle 6 3 OG1S/W	Werktag (8-20h)	FLQi003	Schiedsrichter werktags	118	-70	48	85.0
		Werktag, RZ (20-22h)	FLQi001	Fußballplatz Spieler	115	-70	45	85.0
		Sonntag (9-13h,15-20h)	FLQi002	Schiedsrichter sonntags	118	-70	48	85.0
		Sonntag, RZ (13-15h)	FLQi002	Schiedsrichter sonntags	118	-70	48	85.0
IPkt119	Parzelle 6 4 EG N/W	Werktag (8-20h)	FLQi003	Schiedsrichter werktags	118	-61	57	85.0
		Werktag, RZ (20-22h)	FLQi001	Fußballplatz Spieler	115	-61	54	85.0
		Sonntag (9-13h,15-20h)	FLQi002	Schiedsrichter sonntags	118	-61	57	85.0
		Sonntag, RZ (13-15h)	FLQi002	Schiedsrichter sonntags	118	-61	57	85.0
IPkt120	Parzelle 6 4 OG1N/W	Werktag (8-20h)	FLQi003	Schiedsrichter werktags	118	-62	56	85.0
		Werktag, RZ (20-22h)	FLQi001	Fußballplatz Spieler	115	-62	53	85.0
		Sonntag (9-13h,15-20h)	FLQi002	Schiedsrichter sonntags	118	-62	56	85.0
		Sonntag, RZ (13-15h)	FLQi002	Schiedsrichter sonntags	118	-62	56	85.0
IPkt121	Parzelle 5 1 EG Nord	Werktag (8-20h)	FLQi003	Schiedsrichter werktags	118	-63	55	85.0
		Werktag, RZ (20-22h)	FLQi001	Fußballplatz Spieler	115	-62	53	85.0
		Sonntag (9-13h,15-20h)	FLQi002	Schiedsrichter sonntags	118	-63	55	85.0
		Sonntag, RZ (13-15h)	FLQi002	Schiedsrichter sonntags	118	-63	55	85.0
IPkt122	Parzelle 5 1 OG1Nord	Werktag (8-20h)	FLQi003	Schiedsrichter werktags	118	-63	55	85.0
		Werktag, RZ (20-22h)	FLQi001	Fußballplatz Spieler	115	-63	52	85.0
		Sonntag (9-13h,15-20h)	FLQi002	Schiedsrichter sonntags	118	-63	55	85.0
		Sonntag, RZ (13-15h)	FLQi002	Schiedsrichter sonntags	118	-63	55	85.0
IPkt123	Parzelle 5 2 EG Ost	Werktag (8-20h)	FLQi009	Zuschauer werktags 30 Zu	115	-74	41	85.0
		Werktag, RZ (20-22h)	FLQi001	Fußballplatz Spieler	115	-75	40	85.0
		Sonntag (9-13h,15-20h)	FLQi008	Zuschauer sonntags 100 Z	115	-74	41	85.0
		Sonntag, RZ (13-15h)	FLQi008	Zuschauer sonntags 100 Z	115	-74	41	85.0
IPkt124	Parzelle 5 2 OG1Ost	Werktag (8-20h)	FLQi003	Schiedsrichter werktags	118	-74	44	85.0
		Werktag, RZ (20-22h)	FLQi001	Fußballplatz Spieler	115	-74	41	85.0
		Sonntag (9-13h,15-20h)	FLQi002	Schiedsrichter sonntags	118	-74	44	85.0
		Sonntag, RZ (13-15h)	FLQi002	Schiedsrichter sonntags	118	-74	44	85.0
IPkt125	Parzelle 5 3 EG Süd	Werktag (8-20h)	FLQi009	Zuschauer werktags 30 Zu	115	-75	40	85.0
		Werktag, RZ (20-22h)	FLQi001	Fußballplatz Spieler	115	-76	39	85.0
		Sonntag (9-13h,15-20h)	FLQi008	Zuschauer sonntags 100 Z	115	-75	40	85.0
		Sonntag, RZ (13-15h)	FLQi008	Zuschauer sonntags 100 Z	115	-75	40	85.0
IPkt126	Parzelle 5 3 OG1Süd	Werktag (8-20h)	FLQi003	Schiedsrichter werktags	118	-74	44	85.0
		Werktag, RZ (20-22h)	FLQi001	Fußballplatz Spieler	115	-74	41	85.0
		Sonntag (9-13h,15-20h)	FLQi002	Schiedsrichter sonntags	118	-74	44	85.0
		Sonntag, RZ (13-15h)	FLQi002	Schiedsrichter sonntags	118	-74	44	85.0
IPkt127	Parzelle 5 4 EG West	Werktag (8-20h)	FLQi003	Schiedsrichter werktags	118	-63	55	85.0
		Werktag, RZ (20-22h)	FLQi001	Fußballplatz Spieler	115	-63	52	85.0
		Sonntag (9-13h,15-20h)	FLQi002	Schiedsrichter sonntags	118	-63	55	85.0
		Sonntag, RZ (13-15h)	FLQi002	Schiedsrichter sonntags	118	-63	55	85.0
IPkt128	Parzelle 5 4 OG1West	Werktag (8-20h)	FLQi003	Schiedsrichter werktags	118	-62	56	85.0
		Werktag, RZ (20-22h)	FLQi001	Fußballplatz Spieler	115	-62	53	85.0
		Sonntag (9-13h,15-20h)	FLQi002	Schiedsrichter sonntags	118	-62	56	85.0
		Sonntag, RZ (13-15h)	FLQi002	Schiedsrichter sonntags	118	-62	56	85.0
IPkt129	Parzelle 4 1 EG Nord	Werktag (8-20h)	FLQi003	Schiedsrichter werktags	118	-64	54	85.0
		Werktag, RZ (20-22h)	FLQi001	Fußballplatz Spieler	115	-64	51	85.0
		Sonntag (9-13h,15-20h)	FLQi002	Schiedsrichter sonntags	118	-64	54	85.0
		Sonntag, RZ (13-15h)	FLQi002	Schiedsrichter sonntags	118	-64	54	85.0
IPkt130	Parzelle 4 1 OG1Nord	Werktag (8-20h)	FLQi003	Schiedsrichter werktags	118	-62	56	85.0
		Werktag, RZ (20-22h)	FLQi001	Fußballplatz Spieler	115	-62	53	85.0
		Sonntag (9-13h,15-20h)	FLQi002	Schiedsrichter sonntags	118	-62	56	85.0
		Sonntag, RZ (13-15h)	FLQi002	Schiedsrichter sonntags	118	-62	56	85.0
IPkt131	Parzelle 4 2 EG Ost	Werktag (8-20h)	FLQi009	Zuschauer werktags 30 Zu	115	-71	44	85.0
		Werktag, RZ (20-22h)	FLQi001	Fußballplatz Spieler	115	-73	42	85.0
		Sonntag (9-13h,15-20h)	FLQi008	Zuschauer sonntags 100 Z	115	-71	44	85.0
		Sonntag, RZ (13-15h)	FLQi008	Zuschauer sonntags 100 Z	115	-71	44	85.0
IPkt132	Parzelle 4 2 OG1Ost	Werktag (8-20h)	FLQi003	Schiedsrichter werktags	118	-72	46	85.0
		Werktag, RZ (20-22h)	FLQi001	Fußballplatz Spieler	115	-72	43	85.0

Firma:	IFB Eigenschenk GmbH	Auftrags Nr. 3211151	
Bearbeiter:	Dipl.-Ing. (FH) F. Holzinger	Sportlärm	
Projekt:	WA Marteräcker - Erweiterung I		

		Sonntag (9-13h,15-20h)	FLQi002	Schiedsrichter sonntags	118	-72	46	85.0
		Sonntag, RZ (13-15h)	FLQi002	Schiedsrichter sonntags	118	-72	46	85.0
IPkt133	Parzelle 4 3 EG Süd	Werktag (8-20h)	FLQi003	Schiedsrichter werktags	118	-77	41	85.0
		Werktag, RZ (20-22h)	FLQi001	Fußballplatz Spieler	115	-76	39	85.0
		Sonntag (9-13h,15-20h)	FLQi002	Schiedsrichter sonntags	118	-77	41	85.0
		Sonntag, RZ (13-15h)	FLQi002	Schiedsrichter sonntags	118	-77	41	85.0
IPkt134	Parzelle 4 3 OG1Süd	Werktag (8-20h)	FLQi003	Schiedsrichter werktags	118	-72	46	85.0
		Werktag, RZ (20-22h)	FLQi001	Fußballplatz Spieler	115	-72	43	85.0
		Sonntag (9-13h,15-20h)	FLQi002	Schiedsrichter sonntags	118	-72	46	85.0
		Sonntag, RZ (13-15h)	FLQi002	Schiedsrichter sonntags	118	-72	46	85.0
IPkt135	Parzelle 4 4 EG West	Werktag (8-20h)	FLQi003	Schiedsrichter werktags	118	-63	55	85.0
		Werktag, RZ (20-22h)	FLQi001	Fußballplatz Spieler	115	-62	53	85.0
		Sonntag (9-13h,15-20h)	FLQi002	Schiedsrichter sonntags	118	-63	55	85.0
		Sonntag, RZ (13-15h)	FLQi002	Schiedsrichter sonntags	118	-63	55	85.0
IPkt136	Parzelle 4 4 OG1West	Werktag (8-20h)	FLQi003	Schiedsrichter werktags	118	-61	57	85.0
		Werktag, RZ (20-22h)	FLQi001	Fußballplatz Spieler	115	-61	54	85.0
		Sonntag (9-13h,15-20h)	FLQi002	Schiedsrichter sonntags	118	-61	57	85.0
		Sonntag, RZ (13-15h)	FLQi002	Schiedsrichter sonntags	118	-61	57	85.0
IPkt137	Parzelle 3 1 EG Nord	Werktag (8-20h)	FLQi003	Schiedsrichter werktags	118	-63	55	85.0
		Werktag, RZ (20-22h)	FLQi001	Fußballplatz Spieler	115	-63	52	85.0
		Sonntag (9-13h,15-20h)	FLQi002	Schiedsrichter sonntags	118	-63	55	85.0
		Sonntag, RZ (13-15h)	FLQi002	Schiedsrichter sonntags	118	-63	55	85.0
IPkt138	Parzelle 3 1 OG1Nord	Werktag (8-20h)	FLQi003	Schiedsrichter werktags	118	-62	56	85.0
		Werktag, RZ (20-22h)	FLQi001	Fußballplatz Spieler	115	-62	53	85.0
		Sonntag (9-13h,15-20h)	FLQi002	Schiedsrichter sonntags	118	-62	56	85.0
		Sonntag, RZ (13-15h)	FLQi002	Schiedsrichter sonntags	118	-62	56	85.0
IPkt139	Parzelle 3 2 EG Ost	Werktag (8-20h)	FLQi009	Zuschauer werktags 30 Zu	115	-68	47	85.0
		Werktag, RZ (20-22h)	FLQi001	Fußballplatz Spieler	115	-75	40	85.0
		Sonntag (9-13h,15-20h)	FLQi008	Zuschauer sonntags 100 Z	115	-68	47	85.0
		Sonntag, RZ (13-15h)	FLQi008	Zuschauer sonntags 100 Z	115	-68	47	85.0
IPkt140	Parzelle 3 2 OG1Ost	Werktag (8-20h)	FLQi009	Zuschauer werktags 30 Zu	115	-67	48	85.0
		Werktag, RZ (20-22h)	FLQi001	Fußballplatz Spieler	115	-71	44	85.0
		Sonntag (9-13h,15-20h)	FLQi008	Zuschauer sonntags 100 Z	115	-67	48	85.0
		Sonntag, RZ (13-15h)	FLQi008	Zuschauer sonntags 100 Z	115	-67	48	85.0
IPkt141	Parzelle 3 3 EG Süd	Werktag (8-20h)	FLQi009	Zuschauer werktags 30 Zu	115	-74	41	85.0
		Werktag, RZ (20-22h)	FLQi001	Fußballplatz Spieler	115	-75	40	85.0
		Sonntag (9-13h,15-20h)	FLQi008	Zuschauer sonntags 100 Z	115	-74	41	85.0
		Sonntag, RZ (13-15h)	FLQi008	Zuschauer sonntags 100 Z	115	-74	41	85.0
IPkt142	Parzelle 3 3 OG1Süd	Werktag (8-20h)	FLQi003	Schiedsrichter werktags	118	-72	46	85.0
		Werktag, RZ (20-22h)	FLQi001	Fußballplatz Spieler	115	-72	43	85.0
		Sonntag (9-13h,15-20h)	FLQi002	Schiedsrichter sonntags	118	-72	46	85.0
		Sonntag, RZ (13-15h)	FLQi002	Schiedsrichter sonntags	118	-72	46	85.0
IPkt143	Parzelle 3 4 EG West	Werktag (8-20h)	FLQi003	Schiedsrichter werktags	118	-62	56	85.0
		Werktag, RZ (20-22h)	FLQi001	Fußballplatz Spieler	115	-62	53	85.0
		Sonntag (9-13h,15-20h)	FLQi002	Schiedsrichter sonntags	118	-62	56	85.0
		Sonntag, RZ (13-15h)	FLQi002	Schiedsrichter sonntags	118	-62	56	85.0
IPkt144	Parzelle 3 4 OG1West	Werktag (8-20h)	FLQi003	Schiedsrichter werktags	118	-61	57	85.0
		Werktag, RZ (20-22h)	FLQi001	Fußballplatz Spieler	115	-61	54	85.0
		Sonntag (9-13h,15-20h)	FLQi002	Schiedsrichter sonntags	118	-61	57	85.0
		Sonntag, RZ (13-15h)	FLQi002	Schiedsrichter sonntags	118	-61	57	85.0
IPkt145	Parzelle 10 1 EG N/O	Werktag (8-20h)	FLQi003	Schiedsrichter werktags	118	-59	59	85.0
		Werktag, RZ (20-22h)	FLQi001	Fußballplatz Spieler	115	-59	56	85.0
		Sonntag (9-13h,15-20h)	FLQi002	Schiedsrichter sonntags	118	-59	59	85.0
		Sonntag, RZ (13-15h)	FLQi002	Schiedsrichter sonntags	118	-59	59	85.0
IPkt146	Parzelle 10 1 OG1N/O	Werktag (8-20h)	FLQi003	Schiedsrichter werktags	118	-59	59	85.0
		Werktag, RZ (20-22h)	FLQi001	Fußballplatz Spieler	115	-59	56	85.0
		Sonntag (9-13h,15-20h)	FLQi002	Schiedsrichter sonntags	118	-59	59	85.0
		Sonntag, RZ (13-15h)	FLQi002	Schiedsrichter sonntags	118	-59	59	85.0
IPkt147	Parzelle 10 2 EG S/O	Werktag (8-20h)	FLQi009	Zuschauer werktags 30 Zu	115	-67	48	85.0
		Werktag, RZ (20-22h)	FLQi001	Fußballplatz Spieler	115	-75	40	85.0
		Sonntag (9-13h,15-20h)	FLQi008	Zuschauer sonntags 100 Z	115	-67	48	85.0
		Sonntag, RZ (13-15h)	FLQi008	Zuschauer sonntags 100 Z	115	-67	48	85.0
IPkt148	Parzelle 10 2 OG1S/O	Werktag (8-20h)	FLQi009	Zuschauer werktags 30 Zu	115	-66	49	85.0
		Werktag, RZ (20-22h)	FLQi001	Fußballplatz Spieler	115	-69	46	85.0

Firma:	IFB Eigenschenk GmbH	Auftrags Nr. 3211151	
Bearbeiter:	Dipl.-Ing. (FH) F. Holzinger	Sportlärm	
Projekt:	WA Marteräcker - Erweiterung I		

		Sonntag (9-13h,15-20h)	FLQi008	Zuschauer sonntags 100 Z	115	-66	49	85.0
		Sonntag, RZ (13-15h)	FLQi008	Zuschauer sonntags 100 Z	115	-66	49	85.0
IPkt149	Parzelle 10 3 EG S/W	Werktag (8-20h)	FLQi009	Zuschauer werktags 30 Z	115	-75	40	85.0
		Werktag, RZ (20-22h)	FLQi001	Fußballplatz Spieler	115	-80	35	85.0
		Sonntag (9-13h,15-20h)	FLQi008	Zuschauer sonntags 100 Z	115	-75	40	85.0
		Sonntag, RZ (13-15h)	FLQi008	Zuschauer sonntags 100 Z	115	-75	40	85.0
IPkt150	Parzelle 10 3 OG1S/W	Werktag (8-20h)	FLQi009	Zuschauer werktags 30 Z	115	-73	42	85.0
		Werktag, RZ (20-22h)	FLQi001	Fußballplatz Spieler	115	-74	41	85.0
		Sonntag (9-13h,15-20h)	FLQi008	Zuschauer sonntags 100 Z	115	-73	42	85.0
		Sonntag, RZ (13-15h)	FLQi008	Zuschauer sonntags 100 Z	115	-73	42	85.0
IPkt151	Parzelle 10 4 EG N/W	Werktag (8-20h)	FLQi003	Schiedsrichter werktags	118	-59	59	85.0
		Werktag, RZ (20-22h)	FLQi001	Fußballplatz Spieler	115	-59	56	85.0
		Sonntag (9-13h,15-20h)	FLQi002	Schiedsrichter sonntags	118	-59	59	85.0
		Sonntag, RZ (13-15h)	FLQi002	Schiedsrichter sonntags	118	-59	59	85.0
IPkt152	Parzelle 10 4 OG1N/W	Werktag (8-20h)	FLQi003	Schiedsrichter werktags	118	-59	59	85.0
		Werktag, RZ (20-22h)	FLQi001	Fußballplatz Spieler	115	-59	56	85.0
		Sonntag (9-13h,15-20h)	FLQi002	Schiedsrichter sonntags	118	-59	59	85.0
		Sonntag, RZ (13-15h)	FLQi002	Schiedsrichter sonntags	118	-59	59	85.0
IPkt153	Parzelle 1 1 EG S/W	Werktag (8-20h)	FLQi009	Zuschauer werktags 30 Z	115	-75	40	85.0
		Werktag, RZ (20-22h)	FLQi001	Fußballplatz Spieler	115	-80	35	85.0
		Sonntag (9-13h,15-20h)	FLQi008	Zuschauer sonntags 100 Z	115	-75	40	85.0
		Sonntag, RZ (13-15h)	FLQi008	Zuschauer sonntags 100 Z	115	-75	40	85.0
IPkt154	Parzelle 1 1 OG1S/W	Werktag (8-20h)	FLQi009	Zuschauer werktags 30 Z	115	-72	43	85.0
		Werktag, RZ (20-22h)	FLQi001	Fußballplatz Spieler	115	-73	42	85.0
		Sonntag (9-13h,15-20h)	FLQi008	Zuschauer sonntags 100 Z	115	-72	43	85.0
		Sonntag, RZ (13-15h)	FLQi008	Zuschauer sonntags 100 Z	115	-72	43	85.0
IPkt155	Parzelle 1 2 EG S/O	Werktag (8-20h)	FLQi009	Zuschauer werktags 30 Z	115	-77	38	85.0
		Werktag, RZ (20-22h)	FLQi001	Fußballplatz Spieler	115	-80	35	85.0
		Sonntag (9-13h,15-20h)	FLQi008	Zuschauer sonntags 100 Z	115	-77	38	85.0
		Sonntag, RZ (13-15h)	FLQi008	Zuschauer sonntags 100 Z	115	-77	38	85.0
IPkt156	Parzelle 1 2 OG1S/O	Werktag (8-20h)	FLQi003	Schiedsrichter werktags	118	-75	43	85.0
		Werktag, RZ (20-22h)	FLQi001	Fußballplatz Spieler	115	-75	40	85.0
		Sonntag (9-13h,15-20h)	FLQi002	Schiedsrichter sonntags	118	-75	43	85.0
		Sonntag, RZ (13-15h)	FLQi002	Schiedsrichter sonntags	118	-75	43	85.0
IPkt157	Parzelle 1 3 EG N/O	Werktag (8-20h)	FLQi003	Schiedsrichter werktags	118	-64	54	85.0
		Werktag, RZ (20-22h)	FLQi001	Fußballplatz Spieler	115	-64	51	85.0
		Sonntag (9-13h,15-20h)	FLQi002	Schiedsrichter sonntags	118	-64	54	85.0
		Sonntag, RZ (13-15h)	FLQi002	Schiedsrichter sonntags	118	-64	54	85.0
IPkt158	Parzelle 1 3 OG1N/O	Werktag (8-20h)	FLQi003	Schiedsrichter werktags	118	-62	56	85.0
		Werktag, RZ (20-22h)	FLQi001	Fußballplatz Spieler	115	-61	54	85.0
		Sonntag (9-13h,15-20h)	FLQi002	Schiedsrichter sonntags	118	-62	56	85.0
		Sonntag, RZ (13-15h)	FLQi002	Schiedsrichter sonntags	118	-62	56	85.0
IPkt159	Parzelle 1 4 EG N/W	Werktag (8-20h)	FLQi003	Schiedsrichter werktags	118	-60	58	85.0
		Werktag, RZ (20-22h)	FLQi001	Fußballplatz Spieler	115	-60	55	85.0
		Sonntag (9-13h,15-20h)	FLQi002	Schiedsrichter sonntags	118	-60	58	85.0
		Sonntag, RZ (13-15h)	FLQi002	Schiedsrichter sonntags	118	-60	58	85.0
IPkt160	Parzelle 1 4 OG1N/W	Werktag (8-20h)	FLQi003	Schiedsrichter werktags	118	-60	58	85.0
		Werktag, RZ (20-22h)	FLQi001	Fußballplatz Spieler	115	-59	56	85.0
		Sonntag (9-13h,15-20h)	FLQi002	Schiedsrichter sonntags	118	-60	58	85.0
		Sonntag, RZ (13-15h)	FLQi002	Schiedsrichter sonntags	118	-60	58	85.0
IPkt161	Parzelle 2 1 EG Nord	Werktag (8-20h)	FLQi003	Schiedsrichter werktags	118	-60	58	85.0
		Werktag, RZ (20-22h)	FLQi001	Fußballplatz Spieler	115	-60	55	85.0
		Sonntag (9-13h,15-20h)	FLQi002	Schiedsrichter sonntags	118	-60	58	85.0
		Sonntag, RZ (13-15h)	FLQi002	Schiedsrichter sonntags	118	-60	58	85.0
IPkt162	Parzelle 2 1 OG1Nord	Werktag (8-20h)	FLQi003	Schiedsrichter werktags	118	-60	58	85.0
		Werktag, RZ (20-22h)	FLQi001	Fußballplatz Spieler	115	-60	55	85.0
		Sonntag (9-13h,15-20h)	FLQi002	Schiedsrichter sonntags	118	-60	58	85.0
		Sonntag, RZ (13-15h)	FLQi002	Schiedsrichter sonntags	118	-60	58	85.0
IPkt163	Parzelle 2 2 EG Ost	Werktag (8-20h)	FLQi009	Zuschauer werktags 30 Z	115	-71	44	85.0
		Werktag, RZ (20-22h)	PR19002	Parkplatz Fußballplatz wei	98	-61	38	85.0
		Sonntag (9-13h,15-20h)	FLQi008	Zuschauer sonntags 100 Z	115	-71	44	85.0
		Sonntag, RZ (13-15h)	FLQi008	Zuschauer sonntags 100 Z	115	-71	44	85.0
IPkt164	Parzelle 2 2 OG1Ost	Werktag (8-20h)	FLQi009	Zuschauer werktags 30 Z	115	-69	46	85.0
		Werktag, RZ (20-22h)	FLQi001	Fußballplatz Spieler	115	-71	44	85.0

Firma:	IFB Eigenschenk GmbH	Auftrags Nr. 3211151	
Bearbeiter:	Dipl.-Ing. (FH) F. Holzinger	Sportlärm	
Projekt:	WA Marteräcker - Erweiterung I		

		Sonntag (9-13h,15-20h)	FLQi008	Zuschauer sonntags 100 Z	115	-69	46	85.0
		Sonntag, RZ (13-15h)	FLQi008	Zuschauer sonntags 100 Z	115	-69	46	85.0
IPkt165	Parzelle 2 3 EG Süd	Werktag (8-20h)	FLQi009	Zuschauer werktags 30 Z	115	-76	39	85.0
		Werktag, RZ (20-22h)	FLQi001	Fußballplatz Spieler	115	-81	34	85.0
		Sonntag (9-13h,15-20h)	FLQi008	Zuschauer sonntags 100 Z	115	-76	39	85.0
		Sonntag, RZ (13-15h)	FLQi008	Zuschauer sonntags 100 Z	115	-76	39	85.0
IPkt166	Parzelle 2 3 OG1Süd	Werktag (8-20h)	FLQi009	Zuschauer werktags 30 Z	115	-73	42	85.0
		Werktag, RZ (20-22h)	FLQi001	Fußballplatz Spieler	115	-75	40	85.0
		Sonntag (9-13h,15-20h)	FLQi008	Zuschauer sonntags 100 Z	115	-73	42	85.0
		Sonntag, RZ (13-15h)	FLQi008	Zuschauer sonntags 100 Z	115	-73	42	85.0
IPkt167	Parzelle 2 4 EG West	Werktag (8-20h)	FLQi003	Schiedsrichter werktags	118	-61	57	85.0
		Werktag, RZ (20-22h)	FLQi001	Fußballplatz Spieler	115	-60	55	85.0
		Sonntag (9-13h,15-20h)	FLQi002	Schiedsrichter sonntags	118	-61	57	85.0
		Sonntag, RZ (13-15h)	FLQi002	Schiedsrichter sonntags	118	-61	57	85.0
IPkt168	Parzelle 2 4 OG1West	Werktag (8-20h)	FLQi003	Schiedsrichter werktags	118	-60	58	85.0
		Werktag, RZ (20-22h)	FLQi001	Fußballplatz Spieler	115	-60	55	85.0
		Sonntag (9-13h,15-20h)	FLQi002	Schiedsrichter sonntags	118	-60	58	85.0
		Sonntag, RZ (13-15h)	FLQi002	Schiedsrichter sonntags	118	-60	58	85.0
IPkt169	Parzelle 18 1 EG Nord	Werktag (8-20h)	FLQi003	Schiedsrichter werktags	118	-63	55	85.0
		Werktag, RZ (20-22h)	FLQi001	Fußballplatz Spieler	115	-63	52	85.0
		Sonntag (9-13h,15-20h)	FLQi002	Schiedsrichter sonntags	118	-63	55	85.0
		Sonntag, RZ (13-15h)	FLQi002	Schiedsrichter sonntags	118	-63	55	85.0
IPkt170	Parzelle 18 1 OG1Nord	Werktag (8-20h)	FLQi003	Schiedsrichter werktags	118	-63	55	85.0
		Werktag, RZ (20-22h)	FLQi001	Fußballplatz Spieler	115	-63	52	85.0
		Sonntag (9-13h,15-20h)	FLQi002	Schiedsrichter sonntags	118	-63	55	85.0
		Sonntag, RZ (13-15h)	FLQi002	Schiedsrichter sonntags	118	-63	55	85.0
IPkt171	Parzelle 18 2 EG Ost	Werktag (8-20h)	FLQi009	Zuschauer werktags 30 Z	115	-74	41	85.0
		Werktag, RZ (20-22h)	FLQi001	Fußballplatz Spieler	115	-80	35	85.0
		Sonntag (9-13h,15-20h)	FLQi008	Zuschauer sonntags 100 Z	115	-74	41	85.0
		Sonntag, RZ (13-15h)	FLQi008	Zuschauer sonntags 100 Z	115	-74	41	85.0
IPkt172	Parzelle 18 2 OG1Ost	Werktag (8-20h)	FLQi009	Zuschauer werktags 30 Z	115	-72	43	85.0
		Werktag, RZ (20-22h)	FLQi001	Fußballplatz Spieler	115	-75	40	85.0
		Sonntag (9-13h,15-20h)	FLQi008	Zuschauer sonntags 100 Z	115	-72	43	85.0
		Sonntag, RZ (13-15h)	FLQi008	Zuschauer sonntags 100 Z	115	-72	43	85.0
IPkt173	Parzelle 18 3 EG Süd	Werktag (8-20h)	FLQi009	Zuschauer werktags 30 Z	115	-77	38	85.0
		Werktag, RZ (20-22h)	FLQi001	Fußballplatz Spieler	115	-81	34	85.0
		Sonntag (9-13h,15-20h)	FLQi008	Zuschauer sonntags 100 Z	115	-77	38	85.0
		Sonntag, RZ (13-15h)	FLQi008	Zuschauer sonntags 100 Z	115	-77	38	85.0
IPkt174	Parzelle 18 3 OG1Süd	Werktag (8-20h)	FLQi003	Schiedsrichter werktags	118	-76	42	85.0
		Werktag, RZ (20-22h)	FLQi001	Fußballplatz Spieler	115	-76	39	85.0
		Sonntag (9-13h,15-20h)	FLQi002	Schiedsrichter sonntags	118	-76	42	85.0
		Sonntag, RZ (13-15h)	FLQi002	Schiedsrichter sonntags	118	-76	42	85.0
IPkt175	Parzelle 18 4 EG West	Werktag (8-20h)	FLQi003	Schiedsrichter werktags	118	-63	55	85.0
		Werktag, RZ (20-22h)	FLQi001	Fußballplatz Spieler	115	-63	52	85.0
		Sonntag (9-13h,15-20h)	FLQi002	Schiedsrichter sonntags	118	-63	55	85.0
		Sonntag, RZ (13-15h)	FLQi002	Schiedsrichter sonntags	118	-63	55	85.0
IPkt176	Parzelle 18 4 OG1West	Werktag (8-20h)	FLQi003	Schiedsrichter werktags	118	-63	55	85.0
		Werktag, RZ (20-22h)	FLQi001	Fußballplatz Spieler	115	-63	52	85.0
		Sonntag (9-13h,15-20h)	FLQi002	Schiedsrichter sonntags	118	-63	55	85.0
		Sonntag, RZ (13-15h)	FLQi002	Schiedsrichter sonntags	118	-63	55	85.0
IPkt177	Parzelle 19 1 EG Nord	Werktag (8-20h)	FLQi003	Schiedsrichter werktags	118	-64	54	85.0
		Werktag, RZ (20-22h)	FLQi001	Fußballplatz Spieler	115	-64	51	85.0
		Sonntag (9-13h,15-20h)	FLQi002	Schiedsrichter sonntags	118	-64	54	85.0
		Sonntag, RZ (13-15h)	FLQi002	Schiedsrichter sonntags	118	-64	54	85.0
IPkt178	Parzelle 19 1 OG1Nord	Werktag (8-20h)	FLQi003	Schiedsrichter werktags	118	-64	54	85.0
		Werktag, RZ (20-22h)	FLQi001	Fußballplatz Spieler	115	-63	52	85.0
		Sonntag (9-13h,15-20h)	FLQi002	Schiedsrichter sonntags	118	-64	54	85.0
		Sonntag, RZ (13-15h)	FLQi002	Schiedsrichter sonntags	118	-64	54	85.0
IPkt179	Parzelle 19 2 EG Ost	Werktag (8-20h)	FLQi009	Zuschauer werktags 30 Z	115	-75	40	85.0
		Werktag, RZ (20-22h)	FLQi001	Fußballplatz Spieler	115	-82	33	85.0
		Sonntag (9-13h,15-20h)	FLQi008	Zuschauer sonntags 100 Z	115	-75	40	85.0
		Sonntag, RZ (13-15h)	FLQi008	Zuschauer sonntags 100 Z	115	-75	40	85.0
IPkt180	Parzelle 19 2 OG1Ost	Werktag (8-20h)	FLQi009	Zuschauer werktags 30 Z	115	-73	42	85.0
		Werktag, RZ (20-22h)	FLQi001	Fußballplatz Spieler	115	-77	38	85.0

Firma:	IFB Eigenschenk GmbH	Auftrags Nr. 3211151	
Bearbeiter:	Dipl.-Ing. (FH) F. Holzinger	Sportlärm	
Projekt:	WA Marteräcker - Erweiterung I		

		Sonntag (9-13h,15-20h)	FLQi008	Zuschauer sonntags 100 Z	115	-73	42	85.0
		Sonntag, RZ (13-15h)	FLQi008	Zuschauer sonntags 100 Z	115	-73	42	85.0
IPkt181	Parzelle 19 3 EG Süd	Werktag (8-20h)	FLQi009	Zuschauer werktags 30 Z	115	-79	36	85.0
		Werktag, RZ (20-22h)	FLQi001	Fußballplatz Spieler	115	-82	33	85.0
		Sonntag (9-13h,15-20h)	FLQi008	Zuschauer sonntags 100 Z	115	-79	36	85.0
		Sonntag, RZ (13-15h)	FLQi008	Zuschauer sonntags 100 Z	115	-79	36	85.0
IPkt182	Parzelle 19 3 OG1Süd	Werktag (8-20h)	FLQi003	Schiedsrichter werktags	118	-77	41	85.0
		Werktag, RZ (20-22h)	FLQi001	Fußballplatz Spieler	115	-77	38	85.0
		Sonntag (9-13h,15-20h)	FLQi002	Schiedsrichter sonntags	118	-77	41	85.0
		Sonntag, RZ (13-15h)	FLQi002	Schiedsrichter sonntags	118	-77	41	85.0
IPkt183	Parzelle 19 4 EG West	Werktag (8-20h)	FLQi009	Zuschauer werktags 30 Z	115	-64	51	85.0
		Werktag, RZ (20-22h)	FLQi001	Fußballplatz Spieler	115	-66	49	85.0
		Sonntag (9-13h,15-20h)	FLQi008	Zuschauer sonntags 100 Z	115	-64	51	85.0
		Sonntag, RZ (13-15h)	FLQi008	Zuschauer sonntags 100 Z	115	-64	51	85.0
IPkt184	Parzelle 19 4 OG1West	Werktag (8-20h)	FLQi003	Schiedsrichter werktags	118	-65	53	85.0
		Werktag, RZ (20-22h)	FLQi001	Fußballplatz Spieler	115	-63	52	85.0
		Sonntag (9-13h,15-20h)	FLQi002	Schiedsrichter sonntags	118	-65	53	85.0
		Sonntag, RZ (13-15h)	FLQi002	Schiedsrichter sonntags	118	-65	53	85.0
IPkt185	Parzelle 23 1 EG Nord	Werktag (8-20h)	FLQi003	Schiedsrichter werktags	118	-65	53	85.0
		Werktag, RZ (20-22h)	FLQi001	Fußballplatz Spieler	115	-65	50	85.0
		Sonntag (9-13h,15-20h)	FLQi002	Schiedsrichter sonntags	118	-65	53	85.0
		Sonntag, RZ (13-15h)	FLQi002	Schiedsrichter sonntags	118	-65	53	85.0
IPkt186	Parzelle 23 1 OG1Nord	Werktag (8-20h)	FLQi003	Schiedsrichter werktags	118	-65	53	85.0
		Werktag, RZ (20-22h)	FLQi001	Fußballplatz Spieler	115	-64	51	85.0
		Sonntag (9-13h,15-20h)	FLQi002	Schiedsrichter sonntags	118	-65	53	85.0
		Sonntag, RZ (13-15h)	FLQi002	Schiedsrichter sonntags	118	-65	53	85.0
IPkt187	Parzelle 23 2 EG Ost	Werktag (8-20h)	FLQi009	Zuschauer werktags 30 Z	115	-76	39	85.0
		Werktag, RZ (20-22h)	FLQi001	Fußballplatz Spieler	115	-84	31	85.0
		Sonntag (9-13h,15-20h)	FLQi008	Zuschauer sonntags 100 Z	115	-76	39	85.0
		Sonntag, RZ (13-15h)	FLQi008	Zuschauer sonntags 100 Z	115	-76	39	85.0
IPkt188	Parzelle 23 2 OG1Ost	Werktag (8-20h)	FLQi009	Zuschauer werktags 30 Z	115	-71	44	85.0
		Werktag, RZ (20-22h)	FLQi001	Fußballplatz Spieler	115	-78	37	85.0
		Sonntag (9-13h,15-20h)	FLQi008	Zuschauer sonntags 100 Z	115	-71	44	85.0
		Sonntag, RZ (13-15h)	FLQi008	Zuschauer sonntags 100 Z	115	-71	44	85.0
IPkt189	Parzelle 23 3 EG Süd	Werktag (8-20h)	FLQi009	Zuschauer werktags 30 Z	115	-76	39	85.0
		Werktag, RZ (20-22h)	FLQi001	Fußballplatz Spieler	115	-85	30	85.0
		Sonntag (9-13h,15-20h)	FLQi008	Zuschauer sonntags 100 Z	115	-76	39	85.0
		Sonntag, RZ (13-15h)	FLQi008	Zuschauer sonntags 100 Z	115	-76	39	85.0
IPkt190	Parzelle 23 3 OG1Süd	Werktag (8-20h)	FLQi009	Zuschauer werktags 30 Z	115	-72	43	85.0
		Werktag, RZ (20-22h)	FLQi001	Fußballplatz Spieler	115	-80	35	85.0
		Sonntag (9-13h,15-20h)	FLQi008	Zuschauer sonntags 100 Z	115	-72	43	85.0
		Sonntag, RZ (13-15h)	FLQi008	Zuschauer sonntags 100 Z	115	-72	43	85.0
IPkt191	Parzelle 23 4 EG West	Werktag (8-20h)	FLQi003	Schiedsrichter werktags	118	-64	54	85.0
		Werktag, RZ (20-22h)	FLQi001	Fußballplatz Spieler	115	-64	51	85.0
		Sonntag (9-13h,15-20h)	FLQi002	Schiedsrichter sonntags	118	-64	54	85.0
		Sonntag, RZ (13-15h)	FLQi002	Schiedsrichter sonntags	118	-64	54	85.0
IPkt192	Parzelle 23 4 OG1West	Werktag (8-20h)	FLQi003	Schiedsrichter werktags	118	-64	54	85.0
		Werktag, RZ (20-22h)	FLQi001	Fußballplatz Spieler	115	-64	51	85.0
		Sonntag (9-13h,15-20h)	FLQi002	Schiedsrichter sonntags	118	-64	54	85.0
		Sonntag, RZ (13-15h)	FLQi002	Schiedsrichter sonntags	118	-64	54	85.0
IPkt193	Parzelle 24 1 EG Nord	Werktag (8-20h)	FLQi003	Schiedsrichter werktags	118	-65	53	85.0
		Werktag, RZ (20-22h)	FLQi001	Fußballplatz Spieler	115	-65	50	85.0
		Sonntag (9-13h,15-20h)	FLQi002	Schiedsrichter sonntags	118	-65	53	85.0
		Sonntag, RZ (13-15h)	FLQi002	Schiedsrichter sonntags	118	-65	53	85.0
IPkt194	Parzelle 24 1 OG1Nord	Werktag (8-20h)	FLQi003	Schiedsrichter werktags	118	-65	53	85.0
		Werktag, RZ (20-22h)	FLQi001	Fußballplatz Spieler	115	-65	50	85.0
		Sonntag (9-13h,15-20h)	FLQi002	Schiedsrichter sonntags	118	-65	53	85.0
		Sonntag, RZ (13-15h)	FLQi002	Schiedsrichter sonntags	118	-65	53	85.0
IPkt195	Parzelle 24 2 EG Ost	Werktag (8-20h)	FLQi009	Zuschauer werktags 30 Z	115	-77	38	85.0
		Werktag, RZ (20-22h)	FLQi001	Fußballplatz Spieler	115	-85	30	85.0
		Sonntag (9-13h,15-20h)	FLQi008	Zuschauer sonntags 100 Z	115	-77	38	85.0
		Sonntag, RZ (13-15h)	FLQi008	Zuschauer sonntags 100 Z	115	-77	38	85.0
IPkt196	Parzelle 24 2 OG1Ost	Werktag (8-20h)	FLQi009	Zuschauer werktags 30 Z	115	-73	42	85.0
		Werktag, RZ (20-22h)	FLQi001	Fußballplatz Spieler	115	-79	36	85.0

Firma:	IFB Eigenschenk GmbH	Auftrags Nr. 3211151	
Bearbeiter:	Dipl.-Ing. (FH) F. Holzinger	Sportlärm	
Projekt:	WA Marteräcker - Erweiterung I		

		Sonntag (9-13h,15-20h)	FLQi008	Zuschauer sonntags 100 Z	115	-73	42	85.0
		Sonntag, RZ (13-15h)	FLQi008	Zuschauer sonntags 100 Z	115	-73	42	85.0
IPkt197	Parzelle 24 3 EG Süd	Werktag (8-20h)	FLQi009	Zuschauer werktags 30 Zu	115	-75	40	85.0
		Werktag, RZ (20-22h)	FLQi001	Fußballplatz Spieler	115	-85	30	85.0
		Sonntag (9-13h,15-20h)	FLQi008	Zuschauer sonntags 100 Z	115	-75	40	85.0
		Sonntag, RZ (13-15h)	FLQi008	Zuschauer sonntags 100 Z	115	-75	40	85.0
IPkt198	Parzelle 24 3 OG1Süd	Werktag (8-20h)	FLQi009	Zuschauer werktags 30 Zu	115	-73	42	85.0
		Werktag, RZ (20-22h)	FLQi001	Fußballplatz Spieler	115	-81	34	85.0
		Sonntag (9-13h,15-20h)	FLQi008	Zuschauer sonntags 100 Z	115	-73	42	85.0
		Sonntag, RZ (13-15h)	FLQi008	Zuschauer sonntags 100 Z	115	-73	42	85.0
IPkt199	Parzelle 24 4 EG West	Werktag (8-20h)	FLQi003	Schiedsrichter werktags	118	-65	53	85.0
		Werktag, RZ (20-22h)	FLQi001	Fußballplatz Spieler	115	-65	50	85.0
		Sonntag (9-13h,15-20h)	FLQi002	Schiedsrichter sonntags	118	-65	53	85.0
		Sonntag, RZ (13-15h)	FLQi002	Schiedsrichter sonntags	118	-65	53	85.0
IPkt200	Parzelle 24 4 OG1West	Werktag (8-20h)	FLQi003	Schiedsrichter werktags	118	-65	53	85.0
		Werktag, RZ (20-22h)	FLQi001	Fußballplatz Spieler	115	-65	50	85.0
		Sonntag (9-13h,15-20h)	FLQi002	Schiedsrichter sonntags	118	-65	53	85.0
		Sonntag, RZ (13-15h)	FLQi002	Schiedsrichter sonntags	118	-65	53	85.0
IPkt201	Parzelle 27 1 EG Nord	Werktag (8-20h)	FLQi003	Schiedsrichter werktags	118	-65	53	85.0
		Werktag, RZ (20-22h)	FLQi001	Fußballplatz Spieler	115	-65	50	85.0
		Sonntag (9-13h,15-20h)	FLQi002	Schiedsrichter sonntags	118	-65	53	85.0
		Sonntag, RZ (13-15h)	FLQi002	Schiedsrichter sonntags	118	-65	53	85.0
IPkt202	Parzelle 27 1 OG1Nord	Werktag (8-20h)	FLQi003	Schiedsrichter werktags	118	-65	53	85.0
		Werktag, RZ (20-22h)	FLQi001	Fußballplatz Spieler	115	-65	50	85.0
		Sonntag (9-13h,15-20h)	FLQi002	Schiedsrichter sonntags	118	-65	53	85.0
		Sonntag, RZ (13-15h)	FLQi002	Schiedsrichter sonntags	118	-65	53	85.0
IPkt203	Parzelle 27 2 EG Ost	Werktag (8-20h)	FLQi009	Zuschauer werktags 30 Zu	115	-78	37	85.0
		Werktag, RZ (20-22h)	FLQi001	Fußballplatz Spieler	115	-85	30	85.0
		Sonntag (9-13h,15-20h)	FLQi008	Zuschauer sonntags 100 Z	115	-78	37	85.0
		Sonntag, RZ (13-15h)	FLQi008	Zuschauer sonntags 100 Z	115	-78	37	85.0
IPkt204	Parzelle 27 2 OG1Ost	Werktag (8-20h)	FLQi009	Zuschauer werktags 30 Zu	115	-76	39	85.0
		Werktag, RZ (20-22h)	FLQi001	Fußballplatz Spieler	115	-81	34	85.0
		Sonntag (9-13h,15-20h)	FLQi008	Zuschauer sonntags 100 Z	115	-76	39	85.0
		Sonntag, RZ (13-15h)	FLQi008	Zuschauer sonntags 100 Z	115	-76	39	85.0
IPkt205	Parzelle 27 3 EG Süd	Werktag (8-20h)	FLQi009	Zuschauer werktags 30 Zu	115	-77	38	85.0
		Werktag, RZ (20-22h)	FLQi001	Fußballplatz Spieler	115	-85	30	85.0
		Sonntag (9-13h,15-20h)	FLQi008	Zuschauer sonntags 100 Z	115	-77	38	85.0
		Sonntag, RZ (13-15h)	FLQi008	Zuschauer sonntags 100 Z	115	-77	38	85.0
IPkt206	Parzelle 27 3 OG1Süd	Werktag (8-20h)	FLQi009	Zuschauer werktags 30 Zu	115	-74	41	85.0
		Werktag, RZ (20-22h)	FLQi001	Fußballplatz Spieler	115	-81	34	85.0
		Sonntag (9-13h,15-20h)	FLQi008	Zuschauer sonntags 100 Z	115	-74	41	85.0
		Sonntag, RZ (13-15h)	FLQi008	Zuschauer sonntags 100 Z	115	-74	41	85.0
IPkt207	Parzelle 27 4 EG West	Werktag (8-20h)	FLQi003	Schiedsrichter werktags	118	-65	53	85.0
		Werktag, RZ (20-22h)	FLQi001	Fußballplatz Spieler	115	-66	49	85.0
		Sonntag (9-13h,15-20h)	FLQi002	Schiedsrichter sonntags	118	-65	53	85.0
		Sonntag, RZ (13-15h)	FLQi002	Schiedsrichter sonntags	118	-65	53	85.0
IPkt208	Parzelle 27 4 OG1West	Werktag (8-20h)	FLQi003	Schiedsrichter werktags	118	-65	53	85.0
		Werktag, RZ (20-22h)	FLQi001	Fußballplatz Spieler	115	-65	50	85.0
		Sonntag (9-13h,15-20h)	FLQi002	Schiedsrichter sonntags	118	-65	53	85.0
		Sonntag, RZ (13-15h)	FLQi002	Schiedsrichter sonntags	118	-65	53	85.0
IPkt209	Parzelle 26 1 EG Nord	Werktag (8-20h)	FLQi003	Schiedsrichter werktags	118	-66	52	85.0
		Werktag, RZ (20-22h)	FLQi001	Fußballplatz Spieler	115	-66	49	85.0
		Sonntag (9-13h,15-20h)	FLQi002	Schiedsrichter sonntags	118	-66	52	85.0
		Sonntag, RZ (13-15h)	FLQi002	Schiedsrichter sonntags	118	-66	52	85.0
IPkt210	Parzelle 26 1 OG1Nord	Werktag (8-20h)	FLQi003	Schiedsrichter werktags	118	-66	52	85.0
		Werktag, RZ (20-22h)	FLQi001	Fußballplatz Spieler	115	-66	49	85.0
		Sonntag (9-13h,15-20h)	FLQi002	Schiedsrichter sonntags	118	-66	52	85.0
		Sonntag, RZ (13-15h)	FLQi002	Schiedsrichter sonntags	118	-66	52	85.0
IPkt211	Parzelle 26 2 EG Ost	Werktag (8-20h)	FLQi009	Zuschauer werktags 30 Zu	115	-80	35	85.0
		Werktag, RZ (20-22h)	FLQi001	Fußballplatz Spieler	115	-85	30	85.0
		Sonntag (9-13h,15-20h)	FLQi008	Zuschauer sonntags 100 Z	115	-80	35	85.0
		Sonntag, RZ (13-15h)	FLQi008	Zuschauer sonntags 100 Z	115	-80	35	85.0
IPkt212	Parzelle 26 2 OG1Ost	Werktag (8-20h)	FLQi009	Zuschauer werktags 30 Zu	115	-78	37	85.0
		Werktag, RZ (20-22h)	FLQi001	Fußballplatz Spieler	115	-81	34	85.0

Firma:	IFB Eigenschenk GmbH	Auftrags Nr. 3211151	
Bearbeiter:	Dipl.-Ing. (FH) F. Holzinger	Sportlärm	
Projekt:	WA Marteräcker - Erweiterung I		

		Sonntag (9-13h,15-20h)	FLQi008	Zuschauer sonntags 100 Z	115	-78	37	85.0
		Sonntag, RZ (13-15h)	FLQi008	Zuschauer sonntags 100 Z	115	-78	37	85.0
IPkt213	Parzelle 26 3 EG Süd	Werktag (8-20h)	FLQi009	Zuschauer werktags 30 Z	115	-76	39	85.0
		Werktag, RZ (20-22h)	FLQi001	Fußballplatz Spieler	115	-85	30	85.0
		Sonntag (9-13h,15-20h)	FLQi008	Zuschauer sonntags 100 Z	115	-76	39	85.0
		Sonntag, RZ (13-15h)	FLQi008	Zuschauer sonntags 100 Z	115	-76	39	85.0
IPkt214	Parzelle 26 3 OG1Süd	Werktag (8-20h)	FLQi009	Zuschauer werktags 30 Z	115	-74	41	85.0
		Werktag, RZ (20-22h)	FLQi001	Fußballplatz Spieler	115	-81	34	85.0
		Sonntag (9-13h,15-20h)	FLQi008	Zuschauer sonntags 100 Z	115	-74	41	85.0
		Sonntag, RZ (13-15h)	FLQi008	Zuschauer sonntags 100 Z	115	-74	41	85.0
IPkt215	Parzelle 26 4 EG West	Werktag (8-20h)	FLQi003	Schiedsrichter werktags	118	-65	53	85.0
		Werktag, RZ (20-22h)	FLQi001	Fußballplatz Spieler	115	-65	50	85.0
		Sonntag (9-13h,15-20h)	FLQi002	Schiedsrichter sonntags	118	-65	53	85.0
		Sonntag, RZ (13-15h)	FLQi002	Schiedsrichter sonntags	118	-65	53	85.0
IPkt216	Parzelle 26 4 OG1West	Werktag (8-20h)	FLQi003	Schiedsrichter werktags	118	-65	53	85.0
		Werktag, RZ (20-22h)	FLQi001	Fußballplatz Spieler	115	-65	50	85.0
		Sonntag (9-13h,15-20h)	FLQi002	Schiedsrichter sonntags	118	-65	53	85.0
		Sonntag, RZ (13-15h)	FLQi002	Schiedsrichter sonntags	118	-65	53	85.0
IPkt217	Parzelle 25 1 EG Nord	Werktag (8-20h)	FLQi009	Zuschauer werktags 30 Z	115	-69	46	85.0
		Werktag, RZ (20-22h)	FLQi001	Fußballplatz Spieler	115	-77	38	85.0
		Sonntag (9-13h,15-20h)	FLQi008	Zuschauer sonntags 100 Z	115	-69	46	85.0
		Sonntag, RZ (13-15h)	FLQi008	Zuschauer sonntags 100 Z	115	-69	46	85.0
IPkt218	Parzelle 25 1 OG1Nord	Werktag (8-20h)	FLQi009	Zuschauer werktags 30 Z	115	-65	50	85.0
		Werktag, RZ (20-22h)	FLQi001	Fußballplatz Spieler	115	-69	46	85.0
		Sonntag (9-13h,15-20h)	FLQi008	Zuschauer sonntags 100 Z	115	-65	50	85.0
		Sonntag, RZ (13-15h)	FLQi008	Zuschauer sonntags 100 Z	115	-65	50	85.0
IPkt219	Parzelle 25 2 EG Ost	Werktag (8-20h)	FLQi009	Zuschauer werktags 30 Z	115	-83	32	85.0
		Werktag, RZ (20-22h)	FLQi001	Fußballplatz Spieler	115	-86	29	85.0
		Sonntag (9-13h,15-20h)	FLQi008	Zuschauer sonntags 100 Z	115	-83	32	85.0
		Sonntag, RZ (13-15h)	FLQi008	Zuschauer sonntags 100 Z	115	-83	32	85.0
IPkt220	Parzelle 25 2 OG1Ost	Werktag (8-20h)	FLQi003	Schiedsrichter werktags	118	-82	36	85.0
		Werktag, RZ (20-22h)	FLQi001	Fußballplatz Spieler	115	-82	33	85.0
		Sonntag (9-13h,15-20h)	FLQi002	Schiedsrichter sonntags	118	-82	36	85.0
		Sonntag, RZ (13-15h)	FLQi002	Schiedsrichter sonntags	118	-82	36	85.0
IPkt221	Parzelle 25 3 EG Süd	Werktag (8-20h)	FLQi009	Zuschauer werktags 30 Z	115	-80	35	85.0
		Werktag, RZ (20-22h)	FLQi001	Fußballplatz Spieler	115	-86	29	85.0
		Sonntag (9-13h,15-20h)	FLQi008	Zuschauer sonntags 100 Z	115	-80	35	85.0
		Sonntag, RZ (13-15h)	FLQi008	Zuschauer sonntags 100 Z	115	-80	35	85.0
IPkt222	Parzelle 25 3 OG1Süd	Werktag (8-20h)	FLQi009	Zuschauer werktags 30 Z	115	-75	40	85.0
		Werktag, RZ (20-22h)	FLQi001	Fußballplatz Spieler	115	-81	34	85.0
		Sonntag (9-13h,15-20h)	FLQi008	Zuschauer sonntags 100 Z	115	-75	40	85.0
		Sonntag, RZ (13-15h)	FLQi008	Zuschauer sonntags 100 Z	115	-75	40	85.0
IPkt223	Parzelle 25 4 EG West	Werktag (8-20h)	FLQi009	Zuschauer werktags 30 Z	115	-64	51	85.0
		Werktag, RZ (20-22h)	FLQi001	Fußballplatz Spieler	115	-73	42	85.0
		Sonntag (9-13h,15-20h)	FLQi008	Zuschauer sonntags 100 Z	115	-64	51	85.0
		Sonntag, RZ (13-15h)	FLQi008	Zuschauer sonntags 100 Z	115	-64	51	85.0
IPkt224	Parzelle 25 4 OG1West	Werktag (8-20h)	FLQi009	Zuschauer werktags 30 Z	115	-64	51	85.0
		Werktag, RZ (20-22h)	FLQi001	Fußballplatz Spieler	115	-68	47	85.0
		Sonntag (9-13h,15-20h)	FLQi008	Zuschauer sonntags 100 Z	115	-64	51	85.0
		Sonntag, RZ (13-15h)	FLQi008	Zuschauer sonntags 100 Z	115	-64	51	85.0