

Firma:	IFB Eigenschenk GmbH	Auftrags Nr. 3211151	
Bearbeiter:	Dipl.-Ing. (FH) F. Holzinger	Sportlärm	
Projekt:	WA Marteräcker - Erweiterung I		

Kurze Liste		Punktberechnung							
Immissionsberechnung		Beurteilung nach 18. BImSchV, 2017							
Variante 0		Einstellung: Referenzeinstellung							
		Werktag (8-20h)		Werktag, RZ (20-22h)		Sonntag (9-13h,15-20h)		Sonntag, RZ (13-15h)	
		IRW	L r,A	IRW	L r,A	IRW	L r,A	IRW	L r,A
		/dB	/dB	/dB	/dB	/dB	/dB	/dB	/dB
IPkt001	Parzelle 1 EG S/W	55	45	55	7	55	28	55	35
IPkt002	Parzelle 1 1.OG S/W	55	47	55	11	55	31	55	38
IPkt003	Parzelle 1 EG S/O	55	32	55	7	55	29	55	35
IPkt004	Parzelle 1 1.OG S/O	55	34	55	11	55	31	55	38
IPkt005	Parzelle 1 EG N/O	55	47	55	19	55	37	55	44
IPkt006	Parzelle 1 1.OG N/O	55	48	55	22	55	39	55	45
IPkt007	Parzelle 1 EG N/W	55	51	55	25	55	39	55	46
IPkt008	Parzelle 1 1.OG N/W	55	52	55	26	55	40	55	47
IPkt009	Parzelle 2 EG Nord	55	43	55	18	55	35	55	42
IPkt010	Parzelle 2 1.OG Nord	55	45	55	22	55	37	55	44
IPkt011	Parzelle 2 EG Ost	55	32	55	10	55	30	55	37
IPkt012	Parzelle 2 1.OG Ost	55	34	55	15	55	33	55	39
IPkt013	Parzelle 2 EG Süd	55	36	55	6	55	28	55	34
IPkt014	Parzelle 2 1.OG Süd	55	38	55	10	55	30	55	37
IPkt015	Parzelle 2 EG West	55	37	55	14	55	33	55	40
IPkt016	Parzelle 2 1.OG West	55	40	55	19	55	36	55	43
IPkt017	Parzelle 3 EG Nord	55	44	55	21	55	42	55	48
IPkt018	Parzelle 3 1.OG Nord	55	44	55	24	55	42	55	49
IPkt019	Parzelle 3 EG Ost	55	31	55	8	55	30	55	36
IPkt020	Parzelle 3 1.OG Ost	55	33	55	13	55	32	55	39
IPkt021	Parzelle 3 EG Süd	55	32	55	8	55	28	55	34
IPkt022	Parzelle 3 1.OG Süd	55	35	55	12	55	30	55	37
IPkt023	Parzelle 3 EG West	55	42	55	21	55	37	55	44
IPkt024	Parzelle 3 1.OG West	55	43	55	25	55	39	55	46
IPkt025	Parzelle 4 EG Nord	55	40	55	21	55	36	55	43
IPkt026	Parzelle 4 1.OG Nord	55	43	55	25	55	39	55	46
IPkt027	Parzelle 4 EG Ost	55	29	55	10	55	28	55	35
IPkt028	Parzelle 4 1.OG Ost	55	32	55	15	55	32	55	38
IPkt029	Parzelle 4 EG Süd	55	31	55	10	55	27	55	34
IPkt030	Parzelle 4 1.OG Süd	55	36	55	14	55	31	55	37
IPkt031	Parzelle 4 EG West	55	40	55	24	55	39	55	45
IPkt032	Parzelle 4 1.OG West	55	44	55	25	55	43	55	49
IPkt033	Parzelle 5 EG Nord	55	39	55	22	55	36	55	42
IPkt034	Parzelle 5 1.OG Nord	55	41	55	25	55	39	55	46
IPkt035	Parzelle 5 EG Ost	55	27	55	7	55	27	55	34
IPkt036	Parzelle 5 1.OG Ost	55	30	55	12	55	30	55	37
IPkt037	Parzelle 5 EG Süd	55	28	55	7	55	26	55	33
IPkt038	Parzelle 5 1.OG Süd	55	31	55	12	55	30	55	36
IPkt039	Parzelle 5 EG West	55	40	55	23	55	40	55	46
IPkt040	Parzelle 5 1.OG West	55	43	55	25	55	43	55	50
IPkt041	Parzelle 6 EG N/O	55	39	55	24	55	39	55	46
IPkt042	Parzelle 6 1.OG N/O	55	43	55	26	55	44	55	51
IPkt043	Parzelle 6 EG S/O	55	28	55	10	55	28	55	35
IPkt044	Parzelle 6 1.OG S/O	55	31	55	15	55	31	55	37
IPkt045	Parzelle 6 EG S/W	55	35	55	10	55	28	55	34
IPkt046	Parzelle 6 1.OG S/W	55	38	55	16	55	32	55	39
IPkt047	Parzelle 6 EG N/W	55	39	55	25	55	40	55	47
IPkt048	Parzelle 6 1.OG N/W	55	43	55	26	55	44	55	51
IPkt049	Parzelle 7 EG Nord	55	42	55	24	55	39	55	46
IPkt050	Parzelle 7 1.OG Nord	55	43	55	26	55	41	55	48
IPkt051	Parzelle 7 EG Ost	55	29	55	10	55	29	55	36
IPkt052	Parzelle 7 1.OG Ost	55	32	55	15	55	32	55	39
IPkt053	Parzelle 7 EG Süd	55	37	55	10	55	28	55	35
IPkt054	Parzelle 7 1.OG Süd	55	39	55	15	55	31	55	38
IPkt055	Parzelle 7 EG West	55	39	55	24	55	39	55	46
IPkt056	Parzelle 7 1.OG West	55	41	55	26	55	41	55	47
IPkt057	Parzelle 8 EG Nord	55	45	55	23	55	43	55	50

Firma:	IFB Eigenschenk GmbH	Auftrags Nr. 3211151	
Bearbeiter:	Dipl.-Ing. (FH) F. Holzinger	Sportlärm	
Projekt:	WA Marteräcker - Erweiterung I		

IPkt058	Parzelle 8 1.OG Nord	55	45	55	26	55	44	55	51
IPkt059	Parzelle 8 EG Ost	55	30	55	9	55	30	55	37
IPkt060	Parzelle 8 1.OG Ost	55	33	55	14	55	33	55	39
IPkt061	Parzelle 8 EG Süd	55	39	55	8	55	28	55	35
IPkt062	Parzelle 8 1.OG Süd	55	40	55	13	55	31	55	38
IPkt063	Parzelle 8 EG West	55	42	55	23	55	43	55	50
IPkt064	Parzelle 8 1.OG West	55	43	55	26	55	44	55	50
IPkt065	Parzelle 9 EG Nord	55	46	55	26	55	44	55	50
IPkt066	Parzelle 9 1.OG Nord	55	47	55	27	55	44	55	51
IPkt067	Parzelle 9 EG Ost	55	32	55	15	55	31	55	38
IPkt068	Parzelle 9 1.OG Ost	55	34	55	18	55	33	55	40
IPkt069	Parzelle 9 EG Süd	55	41	55	7	55	29	55	35
IPkt070	Parzelle 9 1.OG Süd	55	42	55	12	55	32	55	38
IPkt071	Parzelle 9 EG West	55	41	55	26	55	41	55	48
IPkt072	Parzelle 9 1.OG West	55	42	55	27	55	42	55	48
IPkt073	Parzelle 10 EG N/O	55	45	55	26	55	41	55	48
IPkt074	Parzelle 10 1.OG N/O	55	46	55	27	55	42	55	48
IPkt075	Parzelle 10 EG S/O	55	33	55	8	55	31	55	37
IPkt076	Parzelle 10 1.OG S/O	55	34	55	12	55	32	55	39
IPkt077	Parzelle 10 EG S/W	55	48	55	8	55	29	55	36
IPkt078	Parzelle 10 1.OG S/W	55	49	55	11	55	31	55	37
IPkt079	Parzelle 10 EG N/W	55	51	55	26	55	40	55	47
IPkt080	Parzelle 10 1.OG N/W	55	52	55	27	55	41	55	48
IPkt081	Parzelle 12 EG Nord	55	46	55	28	55	47	55	53
IPkt082	Parzelle 12 1.OG Nord	55	46	55	28	55	47	55	53
IPkt083	Parzelle 12 EG Ost	55	32	55	12	55	31	55	38
IPkt084	Parzelle 12 1.OG Ost	55	34	55	16	55	34	55	41
IPkt085	Parzelle 12 EG Süd	55	45	55	9	55	30	55	36
IPkt086	Parzelle 12 1.OG Süd	55	45	55	13	55	33	55	40
IPkt087	Parzelle 12 EG West	55	45	55	25	55	38	55	45
IPkt088	Parzelle 12 1.OG West	55	46	55	27	55	41	55	47
IPkt089	Parzelle 13 EG Nord	55	45	55	27	55	46	55	53
IPkt090	Parzelle 13 1.OG Nord	55	46	55	28	55	47	55	53
IPkt091	Parzelle 13 EG Ost	55	30	55	8	55	30	55	37
IPkt092	Parzelle 13 1.OG Ost	55	33	55	13	55	33	55	39
IPkt093	Parzelle 13 EG Süd	55	43	55	8	55	29	55	36
IPkt094	Parzelle 13 1.OG Süd	55	43	55	13	55	33	55	39
IPkt095	Parzelle 13 EG West	55	45	55	27	55	46	55	53
IPkt096	Parzelle 13 1.OG West	55	46	55	28	55	46	55	53
IPkt097	Parzelle 14 EG N/O	55	44	55	26	55	46	55	52
IPkt098	Parzelle 14 1.OG N/O	55	45	55	27	55	46	55	53
IPkt099	Parzelle 14 EG S/O	55	28	55	7	55	29	55	35
IPkt100	Parzelle 14 1.OG S/O	55	32	55	11	55	32	55	38
IPkt101	Parzelle 14 EG S/W	55	41	55	7	55	28	55	35
IPkt102	Parzelle 14 1.OG S/W	55	42	55	12	55	32	55	39
IPkt103	Parzelle 14 EG N/W	55	42	55	23	55	38	55	45
IPkt104	Parzelle 14 1.OG N/W	55	43	55	25	55	40	55	47
IPkt105	Parzelle 15 EG N/O	55	44	55	25	55	45	55	52
IPkt106	Parzelle 15 1.OG N/O	55	44	55	26	55	45	55	52
IPkt107	Parzelle 15 EG S/O	55	27	55	6	55	28	55	34
IPkt108	Parzelle 15 1.OG S/O	55	29	55	9	55	29	55	36
IPkt109	Parzelle 15 EG S/W	55	39	55	7	55	28	55	35
IPkt110	Parzelle 15 1.OG S/W	55	40	55	13	55	34	55	40
IPkt111	Parzelle 15 EG N/W	55	40	55	25	55	41	55	48
IPkt112	Parzelle 15 1.OG N/W	55	42	55	26	55	42	55	49
IPkt113	Parzelle 16 EG S/W	55	38	55	12	55	34	55	40
IPkt114	Parzelle 16 1.OG S/W	55	41	55	19	55	39	55	45
IPkt115	Parzelle 16 EG S/O	55	26	55	6	55	27	55	34
IPkt116	Parzelle 16 1.OG S/O	55	30	55	9	55	30	55	36
IPkt117	Parzelle 16 EG N/O	55	43	55	25	55	45	55	51
IPkt118	Parzelle 16 1.OG N/O	55	44	55	25	55	45	55	51
IPkt119	Parzelle 16 EG N/W	55	39	55	20	55	37	55	43
IPkt120	Parzelle 16 1.OG N/W	55	43	55	26	55	42	55	49

Firma:	IFB Eigenschenk GmbH	Auftrags Nr. 3211151	
Bearbeiter:	Dipl.-Ing. (FH) F. Holzinger	Sportlärm	
Projekt:	WA Marteräcker - Erweiterung I		

IPkt121	Parzelle 17 EG West	55	37	55	20	55	38	55	44
IPkt122	Parzelle 17 1.OG West	55	43	55	25	55	44	55	50
IPkt123	Parzelle 17 EG Süd	55	26	55	6	55	26	55	33
IPkt124	Parzelle 17 1.OG Süd	55	29	55	10	55	29	55	35
IPkt125	Parzelle 17 EG Ost	55	28	55	5	55	29	55	36
IPkt126	Parzelle 17 1.OG Ost	55	31	55	11	55	31	55	38
IPkt127	Parzelle 17 EG Nord	55	37	55	15	55	33	55	40
IPkt128	Parzelle 17 1.OG Nord	55	39	55	23	55	38	55	45
IPkt129	Parzelle 18 EG Nord	55	41	55	24	55	42	55	49
IPkt130	Parzelle 18 1.OG Nord	55	42	55	24	55	43	55	50
IPkt131	Parzelle 18 EG Ost	55	27	55	5	55	28	55	35
IPkt132	Parzelle 18 1.OG Ost	55	30	55	11	55	30	55	37
IPkt133	Parzelle 18 EG Süd	55	25	55	5	55	25	55	32
IPkt134	Parzelle 18 1.OG Süd	55	29	55	10	55	28	55	35
IPkt135	Parzelle 18 EG West	55	38	55	24	55	39	55	46
IPkt136	Parzelle 18 1.OG West	55	39	55	25	55	40	55	47
IPkt137	Parzelle 19 EG Nord	55	36	55	21	55	36	55	43
IPkt138	Parzelle 19 1.OG Nord	55	39	55	23	55	39	55	45
IPkt139	Parzelle 19 EG Ost	55	26	55	4	55	27	55	33
IPkt140	Parzelle 19 1.OG Ost	55	29	55	9	55	30	55	36
IPkt141	Parzelle 19 EG Süd	55	27	55	10	55	27	55	34
IPkt142	Parzelle 19 1.OG Süd	55	32	55	17	55	33	55	39
IPkt143	Parzelle 19 EG West	55	24	55	5	55	24	55	31
IPkt144	Parzelle 19 1.OG West	55	27	55	8	55	27	55	33
IPkt145	Parzelle 20 EG Nord	55	43	55	23	55	44	55	50
IPkt146	Parzelle 20 1.OG Nord	55	43	55	24	55	44	55	50
IPkt147	Parzelle 20 EG Ost	55	28	55	4	55	28	55	35
IPkt148	Parzelle 20 1.OG Ost	55	30	55	9	55	31	55	37
IPkt149	Parzelle 20 EG Süd	55	25	55	4	55	25	55	32
IPkt150	Parzelle 20 1.OG Süd	55	28	55	8	55	29	55	35
IPkt151	Parzelle 20 EG West	55	38	55	24	55	39	55	46
IPkt152	Parzelle 20 1.OG West	55	39	55	24	55	40	55	47
IPkt153	Parzelle 21 EG N/W	55	43	55	24	55	44	55	51
IPkt154	Parzelle 21 1.OG N/W	55	43	55	25	55	45	55	51
IPkt155	Parzelle 21 EG N/O	55	39	55	22	55	40	55	47
IPkt156	Parzelle 21 1.OG N/O	55	41	55	22	55	42	55	48
IPkt157	Parzelle 21 EG S/O	55	25	55	5	55	26	55	33
IPkt158	Parzelle 21 1.OG S/O	55	29	55	9	55	30	55	36
IPkt159	Parzelle 21 EG S/W	55	43	55	24	55	44	55	51
IPkt160	Parzelle 21 1.OG S/W	55	43	55	25	55	44	55	51
IPkt161	Parzelle 22 EG N/O	55	43	55	23	55	45	55	51
IPkt162	Parzelle 22 1.OG N/O	55	44	55	24	55	45	55	51
IPkt163	Parzelle 22 EG S/O	55	26	55	4	55	26	55	33
IPkt164	Parzelle 22 1.OG S/O	55	32	55	11	55	32	55	39
IPkt165	Parzelle 22 EG S/W	55	36	55	4	55	37	55	43
IPkt166	Parzelle 22 1.OG S/W	55	38	55	10	55	39	55	46
IPkt167	Parzelle 22 EG N/W	55	44	55	24	55	45	55	51
IPkt168	Parzelle 22 1.OG N/W	55	44	55	24	55	45	55	52
IPkt169	Parzelle 23 EG Nord	55	43	55	23	55	44	55	51
IPkt170	Parzelle 23 1.OG Nord	55	43	55	23	55	44	55	51
IPkt171	Parzelle 23 EG Ost	55	25	55	4	55	26	55	32
IPkt172	Parzelle 23 1.OG Ost	55	31	55	11	55	32	55	39
IPkt173	Parzelle 23 EG Süd	55	29	55	3	55	30	55	36
IPkt174	Parzelle 23 1.OG Süd	55	33	55	8	55	34	55	40
IPkt175	Parzelle 23 EG West	55	35	55	17	55	36	55	43
IPkt176	Parzelle 23 1.OG West	55	43	55	22	55	44	55	50
IPkt177	Parzelle 24 EG Nord	55	40	55	22	55	41	55	48
IPkt178	Parzelle 24 1.OG Nord	55	40	55	23	55	42	55	48
IPkt179	Parzelle 24 EG Ost	55	23	55	3	55	24	55	31
IPkt180	Parzelle 24 1.OG Ost	55	27	55	9	55	28	55	35
IPkt181	Parzelle 24 EG Süd	55	25	55	2	55	25	55	32
IPkt182	Parzelle 24 1.OG Süd	55	28	55	7	55	29	55	35
IPkt183	Parzelle 24 EG West	55	39	55	21	55	40	55	46

Firma:	IFB Eigenschenk GmbH	Auftrags Nr. 3211151	
Bearbeiter:	Dipl.-Ing. (FH) F. Holzinger	Sportlärm	
Projekt:	WA Marteräcker - Erweiterung I		

IPkt184	Parzelle 24 1.OG West	55	42	55	22	55	43	55	50
IPkt185	Parzelle 25 EG Nord	55	33	55	11	55	33	55	40
IPkt186	Parzelle 25 1.OG Nord	55	39	55	18	55	40	55	46
IPkt187	Parzelle 25 EG Ost	55	23	55	2	55	24	55	30
IPkt188	Parzelle 25 1.OG Ost	55	26	55	6	55	27	55	34
IPkt189	Parzelle 25 EG Süd	55	26	55	2	55	27	55	34
IPkt190	Parzelle 25 1.OG Süd	55	29	55	7	55	30	55	36
IPkt191	Parzelle 25 EG West	55	39	55	15	55	40	55	46
IPkt192	Parzelle 25 1.OG West	55	41	55	19	55	42	55	48
IPkt193	Parzelle 26 EG Nord	55	41	55	16	55	43	55	49
IPkt194	Parzelle 26 1.OG Nord	55	42	55	20	55	43	55	50
IPkt195	Parzelle 26 EG Ost	55	25	55	2	55	26	55	33
IPkt196	Parzelle 26 1.OG Ost	55	28	55	6	55	29	55	35
IPkt197	Parzelle 26 EG Süd	55	23	55	2	55	23	55	30
IPkt198	Parzelle 26 1.OG Süd	55	26	55	6	55	27	55	33
IPkt199	Parzelle 26 EG West	55	38	55	21	55	39	55	46
IPkt200	Parzelle 26 1.OG West	55	41	55	22	55	42	55	49
IPkt201	Parzelle 27 EG Nord	55	37	55	22	55	38	55	44
IPkt202	Parzelle 27 1.OG Nord	55	42	55	23	55	43	55	49
IPkt203	Parzelle 27 EG Ost	55	24	55	3	55	25	55	31
IPkt204	Parzelle 27 1.OG Ost	55	27	55	7	55	27	55	34
IPkt205	Parzelle 27 EG Süd	55	23	55	3	55	24	55	30
IPkt206	Parzelle 27 1.OG1Süd	55	27	55	7	55	27	55	34
IPkt207	Parzelle 27 EG West	55	36	55	21	55	37	55	44
IPkt208	Parzelle 27 1.OG West	55	37	55	23	55	38	55	45

Firma:	IFB Eigenschenk GmbH	Auftrags Nr. 3211151	
Bearbeiter:	Dipl.-Ing. (FH) F. Holzinger	Sportlärm	
Projekt:	WA Marteräcker - Erweiterung I		

Mittlere Liste »		Punktberechnung							
Immissionsberechnung		Beurteilung nach 18. BImSchV, 2017							
IPkt001 »	Parzelle 1 EG S/W	Variante 0 Einstellung: Referenzeinstellung							
		x = 352871.32 m		y = 5431122.93 m		z = 517.64 m			
		Werktag (8-20h)		Werktag, RZ (20-22h)		Sonntag (9-13h,15-20h)		Sonntag, RZ (13-15h)	
		L r,i,A	L r,A	L r,i,A	L r,A	L r,i,A	L r,A	L r,i,A	L r,A
		/dB	/dB	/dB	/dB	/dB	/dB	/dB	/dB
FLQi008 »	Zuschauer sonntags 100 Z					14	14	21	21
FLQi003 »	Schiedsrichter werktags	16	16				14		21
FLQi010 »	Schulsportplatz	45	45				14		21
FLQi009 »	Zuschauer werktags 30 Z	10	45				14		21
FLQi002 »	Schiedsrichter sonntags		45			17	19	23	25
PR19002 »	Parkplatz Fußballplatz we	-4	45	-6	-6		19		25
PR19001 »	Parkplatz Fußballplatz sor		45		-6	-5	19	-1	25
FLQi001 »	Fußballplatz Spieler	9	45	7	7	6	19	13	25
EZQi001 »	Beschallungsanlage	27	45		7	28	28	35	35
	Summe		<b>45</b>		<b>7</b>		<b>28</b>		<b>35</b>

IPkt002 »	Parzelle 1 1.OG S/W	Variante 0 Einstellung: Referenzeinstellung							
		x = 352871.32 m		y = 5431122.93 m		z = 520.64 m			
		Werktag (8-20h)		Werktag, RZ (20-22h)		Sonntag (9-13h,15-20h)		Sonntag, RZ (13-15h)	
		L r,i,A	L r,A	L r,i,A	L r,A	L r,i,A	L r,A	L r,i,A	L r,A
		/dB	/dB	/dB	/dB	/dB	/dB	/dB	/dB
FLQi008 »	Zuschauer sonntags 100 Z					18	18	24	24
FLQi003 »	Schiedsrichter werktags	19	19				18		24
FLQi010 »	Schulsportplatz	46	47				18		24
FLQi009 »	Zuschauer werktags 30 Z	13	47				18		24
FLQi002 »	Schiedsrichter sonntags		47			20	22	27	29
PR19002 »	Parkplatz Fußballplatz we	-0	47	-2	-2		22		29
PR19001 »	Parkplatz Fußballplatz sor		47		-2	-1	22	3	29
FLQi001 »	Fußballplatz Spieler	13	47	11	11	10	23	17	29
EZQi001 »	Beschallungsanlage	29	47		11	31	31	37	38
	Summe		<b>47</b>		<b>11</b>		<b>31</b>		<b>38</b>

IPkt003 »	Parzelle 1 EG S/O	Variante 0 Einstellung: Referenzeinstellung							
		x = 352881.97 m		y = 5431122.30 m		z = 517.82 m			
		Werktag (8-20h)		Werktag, RZ (20-22h)		Sonntag (9-13h,15-20h)		Sonntag, RZ (13-15h)	
		L r,i,A	L r,A	L r,i,A	L r,A	L r,i,A	L r,A	L r,i,A	L r,A
		/dB	/dB	/dB	/dB	/dB	/dB	/dB	/dB
FLQi008 »	Zuschauer sonntags 100 Z					14	14	21	21
FLQi003 »	Schiedsrichter werktags	15	15				14		21
FLQi010 »	Schulsportplatz	30	30				14		21
FLQi009 »	Zuschauer werktags 30 Z	10	30				14		21
FLQi002 »	Schiedsrichter sonntags		30			17	19	23	25
PR19002 »	Parkplatz Fußballplatz we	-3	30	-5	-5		19		25
PR19001 »	Parkplatz Fußballplatz sor		30		-5	-4	19	0	25
FLQi001 »	Fußballplatz Spieler	9	30	7	7	6	19	13	25
EZQi001 »	Beschallungsanlage	27	32		7	28	29	35	35
	Summe		<b>32</b>		<b>7</b>		<b>29</b>		<b>35</b>

Firma:	IFB Eigenschenk GmbH	Auftrags Nr. 3211151	
Bearbeiter:	Dipl.-Ing. (FH) F. Holzinger	Sportlärm	
Projekt:	WA Marteräcker - Erweiterung I		

IPkt004 »	Parzelle 1 1.OG S/O	Variante 0 Einstellung: Referenzeinstellung							
		x = 352881.97 m		y = 5431122.30 m		z = 520.82 m			
		Werktag (8-20h)		Werktag, RZ (20-22h)		Sonntag (9-13h,15-20h)		Sonntag, RZ (13-15h)	
		L r,i,A	L r,A	L r,i,A	L r,A	L r,i,A	L r,A	L r,i,A	L r,A
		/dB	/dB	/dB	/dB	/dB	/dB	/dB	/dB
FLQi008 »	Zuschauer sonntags 100 Z					18	18	25	25
FLQi003 »	Schiedsrichter werktags	19	19				18		25
FLQi010 »	Schulsportplatz	32	32				18		25
FLQi009 »	Zuschauer werktags 30 Z	13	32				18		25
FLQi002 »	Schiedsrichter sonntags		32			20	22	27	29
PR19002 »	Parkplatz Fußballplatz we	2	32	1	1		22		29
PR19001 »	Parkplatz Fußballplatz sor		32		1	2	23	6	29
FLQi001 »	Fußballplatz Spieler	13	33	11	11	10	23	17	29
EZQi001 »	Beschallungsanlage	29	34		11	31	31	37	38
	Summe		<b>34</b>		<b>11</b>		<b>31</b>		<b>38</b>

IPkt005 »	Parzelle 1 EG N/O	Variante 0 Einstellung: Referenzeinstellung							
		x = 352877.44 m		y = 5431131.96 m		z = 518.25 m			
		Werktag (8-20h)		Werktag, RZ (20-22h)		Sonntag (9-13h,15-20h)		Sonntag, RZ (13-15h)	
		L r,i,A	L r,A	L r,i,A	L r,A	L r,i,A	L r,A	L r,i,A	L r,A
		/dB	/dB	/dB	/dB	/dB	/dB	/dB	/dB
FLQi008 »	Zuschauer sonntags 100 Z					26	26	33	33
FLQi003 »	Schiedsrichter werktags	27	27				26		33
FLQi010 »	Schulsportplatz	47	47				26		33
FLQi009 »	Zuschauer werktags 30 Z	22	47				26		33
FLQi002 »	Schiedsrichter sonntags		47			29	31	35	37
PR19002 »	Parkplatz Fußballplatz we	-0	47	-2	-2		31		37
PR19001 »	Parkplatz Fußballplatz sor		47		-2	-1	31	3	37
FLQi001 »	Fußballplatz Spieler	21	47	19	19	19	31	25	37
EZQi001 »	Beschallungsanlage	35	47		19	36	37	43	44
	Summe		<b>47</b>		<b>19</b>		<b>37</b>		<b>44</b>

IPkt006 »	Parzelle 1 1.OG N/O	Variante 0 Einstellung: Referenzeinstellung							
		x = 352877.44 m		y = 5431131.96 m		z = 521.25 m			
		Werktag (8-20h)		Werktag, RZ (20-22h)		Sonntag (9-13h,15-20h)		Sonntag, RZ (13-15h)	
		L r,i,A	L r,A	L r,i,A	L r,A	L r,i,A	L r,A	L r,i,A	L r,A
		/dB	/dB	/dB	/dB	/dB	/dB	/dB	/dB
FLQi008 »	Zuschauer sonntags 100 Z					29	29	35	35
FLQi003 »	Schiedsrichter werktags	30	30				29		35
FLQi010 »	Schulsportplatz	48	48				29		35
FLQi009 »	Zuschauer werktags 30 Z	24	48				29		35
FLQi002 »	Schiedsrichter sonntags		48			31	33	38	40
PR19002 »	Parkplatz Fußballplatz we	5	48	3	3		33		40
PR19001 »	Parkplatz Fußballplatz sor		48		3	4	33	8	40
FLQi001 »	Fußballplatz Spieler	24	48	22	22	21	33	28	40
EZQi001 »	Beschallungsanlage	36	48		22	37	39	44	45
	Summe		<b>48</b>		<b>22</b>		<b>39</b>		<b>45</b>

Firma:	IFB Eigenschenk GmbH	Auftrags Nr. 3211151	
Bearbeiter:	Dipl.-Ing. (FH) F. Holzinger	Sportlärm	
Projekt:	WA Marteräcker - Erweiterung I		

IPkt007 »	Parzelle 1 EG N/W	Variante 0 Einstellung: Referenzeinstellung							
		x = 352866.79 m		y = 5431132.58 m		z = 518.10 m			
		Werktag (8-20h)		Werktag, RZ (20-22h)		Sonntag (9-13h,15-20h)		Sonntag, RZ (13-15h)	
		L r,i,A	L r,A	L r,i,A	L r,A	L r,i,A	L r,A	L r,i,A	L r,A
		/dB	/dB	/dB	/dB	/dB	/dB	/dB	/dB
FLQi008 »	Zuschauer sonntags 100 Z					32	32	39	39
FLQi003 »	Schiedsrichter werktags	33	33				32		39
FLQi010 »	Schulsportplatz	50	50				32		39
FLQi009 »	Zuschauer werktags 30 Z	27	50				32		39
FLQi002 »	Schiedsrichter sonntags		50			34	36	41	43
PR19002 »	Parkplatz Fußballplatz we	17	50	15	15		36		43
PR19001 »	Parkplatz Fußballplatz sor		50		15	16	36	20	43
FLQi001 »	Fußballplatz Spieler	26	50	24	25	24	36	30	43
EZQi001 »	Beschallungsanlage	35	51		25	36	39	42	46
	Summe		<b>51</b>		<b>25</b>		<b>39</b>		<b>46</b>

IPkt008 »	Parzelle 1 1.OG N/W	Variante 0 Einstellung: Referenzeinstellung							
		x = 352866.79 m		y = 5431132.58 m		z = 521.10 m			
		Werktag (8-20h)		Werktag, RZ (20-22h)		Sonntag (9-13h,15-20h)		Sonntag, RZ (13-15h)	
		L r,i,A	L r,A	L r,i,A	L r,A	L r,i,A	L r,A	L r,i,A	L r,A
		/dB	/dB	/dB	/dB	/dB	/dB	/dB	/dB
FLQi008 »	Zuschauer sonntags 100 Z					33	33	39	39
FLQi003 »	Schiedsrichter werktags	34	34				33		39
FLQi010 »	Schulsportplatz	52	52				33		39
FLQi009 »	Zuschauer werktags 30 Z	28	52				33		39
FLQi002 »	Schiedsrichter sonntags		52			35	37	42	44
PR19002 »	Parkplatz Fußballplatz we	17	52	15	15		37		44
PR19001 »	Parkplatz Fußballplatz sor		52		15	16	37	21	44
FLQi001 »	Fußballplatz Spieler	28	52	25	26	25	37	31	44
EZQi001 »	Beschallungsanlage	36	52		26	37	40	44	47
	Summe		<b>52</b>		<b>26</b>		<b>40</b>		<b>47</b>

IPkt009 »	Parzelle 2 EG Nord	Variante 0 Einstellung: Referenzeinstellung							
		x = 352895.78 m		y = 5431118.68 m		z = 518.05 m			
		Werktag (8-20h)		Werktag, RZ (20-22h)		Sonntag (9-13h,15-20h)		Sonntag, RZ (13-15h)	
		L r,i,A	L r,A	L r,i,A	L r,A	L r,i,A	L r,A	L r,i,A	L r,A
		/dB	/dB	/dB	/dB	/dB	/dB	/dB	/dB
FLQi008 »	Zuschauer sonntags 100 Z					29	29	36	36
FLQi003 »	Schiedsrichter werktags	26	26				29		36
FLQi010 »	Schulsportplatz	43	43				29		36
FLQi009 »	Zuschauer werktags 30 Z	25	43				29		36
FLQi002 »	Schiedsrichter sonntags		43			27	31	34	38
PR19002 »	Parkplatz Fußballplatz we	3	43	1	1		31		38
PR19001 »	Parkplatz Fußballplatz sor		43		1	2	31	6	38
FLQi001 »	Fußballplatz Spieler	20	43	18	18	17	32	24	38
EZQi001 »	Beschallungsanlage	31	43		18	33	35	39	42
	Summe		<b>43</b>		<b>18</b>		<b>35</b>		<b>42</b>

Firma:	IFB Eigenschenk GmbH	Auftrags Nr. 3211151	
Bearbeiter:	Dipl.-Ing. (FH) F. Holzinger	Sportlärm	
Projekt:	WA Marteräcker - Erweiterung I		

IPkt010 »	Parzelle 2 1.OG Nord	Variante 0 Einstellung: Referenzeinstellung							
		x = 352895.78 m		y = 5431118.68 m		z = 521.05 m			
		Werktag (8-20h)		Werktag, RZ (20-22h)		Sonntag (9-13h,15-20h)		Sonntag, RZ (13-15h)	
		L r,i,A	L r,A	L r,i,A	L r,A	L r,i,A	L r,A	L r,i,A	L r,A
		/dB	/dB	/dB	/dB	/dB	/dB	/dB	/dB
FLQi008 »	Zuschauer sonntags 100 Z					31	31	37	37
FLQi003 »	Schiedsrichter werktags	29	29				31		37
FLQi010 »	Schulsportplatz	44	44				31		37
FLQi009 »	Zuschauer werktags 30 Z	26	44				31		37
FLQi002 »	Schiedsrichter sonntags		44			30	33	36	40
PR19002 »	Parkplatz Fußballplatz we	9	44	7	7		33		40
PR19001 »	Parkplatz Fußballplatz sor		44		7	8	33	12	40
FLQi001 »	Fußballplatz Spieler	24	44	21	22	21	33	27	40
EZQi001 »	Beschallungsanlage	34	45		22	35	37	42	44
	Summe		<b>45</b>		<b>22</b>		<b>37</b>		<b>44</b>

IPkt011 »	Parzelle 2 EG Ost	Variante 0 Einstellung: Referenzeinstellung							
		x = 352900.25 m		y = 5431111.75 m		z = 517.92 m			
		Werktag (8-20h)		Werktag, RZ (20-22h)		Sonntag (9-13h,15-20h)		Sonntag, RZ (13-15h)	
		L r,i,A	L r,A	L r,i,A	L r,A	L r,i,A	L r,A	L r,i,A	L r,A
		/dB	/dB	/dB	/dB	/dB	/dB	/dB	/dB
FLQi008 »	Zuschauer sonntags 100 Z					16	16	22	22
FLQi003 »	Schiedsrichter werktags	15	15				16		22
FLQi010 »	Schulsportplatz	28	28				16		22
FLQi009 »	Zuschauer werktags 30 Z	11	28				16		22
FLQi002 »	Schiedsrichter sonntags		28			16	19	23	25
PR19002 »	Parkplatz Fußballplatz we	10	28	8	8		19		25
PR19001 »	Parkplatz Fußballplatz sor		28		8	9	19	13	26
FLQi001 »	Fußballplatz Spieler	9	28	6	10	6	20	13	26
EZQi001 »	Beschallungsanlage	29	32		10	30	30	37	37
	Summe		<b>32</b>		<b>10</b>		<b>30</b>		<b>37</b>

IPkt012 »	Parzelle 2 1.OG Ost	Variante 0 Einstellung: Referenzeinstellung							
		x = 352900.25 m		y = 5431111.75 m		z = 520.92 m			
		Werktag (8-20h)		Werktag, RZ (20-22h)		Sonntag (9-13h,15-20h)		Sonntag, RZ (13-15h)	
		L r,i,A	L r,A	L r,i,A	L r,A	L r,i,A	L r,A	L r,i,A	L r,A
		/dB	/dB	/dB	/dB	/dB	/dB	/dB	/dB
FLQi008 »	Zuschauer sonntags 100 Z					19	19	26	26
FLQi003 »	Schiedsrichter werktags	20	20				19		26
FLQi010 »	Schulsportplatz	30	31				19		26
FLQi009 »	Zuschauer werktags 30 Z	15	31				19		26
FLQi002 »	Schiedsrichter sonntags		31			21	23	27	30
PR19002 »	Parkplatz Fußballplatz we	12	31	10	10		23		30
PR19001 »	Parkplatz Fußballplatz sor		31		10	11	23	15	30
FLQi001 »	Fußballplatz Spieler	15	31	13	15	12	24	19	30
EZQi001 »	Beschallungsanlage	31	34		15	32	33	39	39
	Summe		<b>34</b>		<b>15</b>		<b>33</b>		<b>39</b>



Firma:	IFB Eigenschenk GmbH	Auftrags Nr. 3211151	
Bearbeiter:	Dipl.-Ing. (FH) F. Holzinger	Sportlärm	
Projekt:	WA Marteräcker - Erweiterung I		

IPkt013 »	Parzelle 2 EG Süd	Variante 0 Einstellung: Referenzeinstellung							
		x = 352892.44 m		y = 5431109.08 m		z = 517.48 m			
		Werktag (8-20h)		Werktag, RZ (20-22h)		Sonntag (9-13h,15-20h)		Sonntag, RZ (13-15h)	
		L r,i,A	L r,A	L r,i,A	L r,A	L r,i,A	L r,A	L r,i,A	L r,A
		/dB	/dB	/dB	/dB	/dB	/dB	/dB	/dB
FLQi008 »	Zuschauer sonntags 100 Z					13	13	20	20
FLQi003 »	Schiedsrichter werktags	15	15				13		20
FLQi010 »	Schulsportplatz	36	36				13		20
FLQi009 »	Zuschauer werktags 30 Z	8	36				13		20
FLQi002 »	Schiedsrichter sonntags		36			16	18	23	24
PR19002 »	Parkplatz Fußballplatz we	-5	36	-6	-6		18		24
PR19001 »	Parkplatz Fußballplatz sor		36		-6	-5	18	-1	24
FLQi001 »	Fußballplatz Spieler	8	36	6	6	6	18	12	25
EZQi001 »	Beschallungsanlage	26	36		6	27	28	34	34
	Summe		<b>36</b>		<b>6</b>		<b>28</b>		<b>34</b>

IPkt014 »	Parzelle 2 1.OG Süd	Variante 0 Einstellung: Referenzeinstellung							
		x = 352892.44 m		y = 5431109.08 m		z = 520.48 m			
		Werktag (8-20h)		Werktag, RZ (20-22h)		Sonntag (9-13h,15-20h)		Sonntag, RZ (13-15h)	
		L r,i,A	L r,A	L r,i,A	L r,A	L r,i,A	L r,A	L r,i,A	L r,A
		/dB	/dB	/dB	/dB	/dB	/dB	/dB	/dB
FLQi008 »	Zuschauer sonntags 100 Z					17	17	23	23
FLQi003 »	Schiedsrichter werktags	18	18				17		23
FLQi010 »	Schulsportplatz	37	38				17		23
FLQi009 »	Zuschauer werktags 30 Z	12	38				17		23
FLQi002 »	Schiedsrichter sonntags		38			20	21	26	28
PR19002 »	Parkplatz Fußballplatz we	-0	38	-2	-2		21		28
PR19001 »	Parkplatz Fußballplatz sor		38		-2	-1	21	3	28
FLQi001 »	Fußballplatz Spieler	12	38	10	10	10	22	16	28
EZQi001 »	Beschallungsanlage	29	38		10	30	30	36	37
	Summe		<b>38</b>		<b>10</b>		<b>30</b>		<b>37</b>

IPkt015 »	Parzelle 2 EG West	Variante 0 Einstellung: Referenzeinstellung							
		x = 352887.98 m		y = 5431116.01 m		z = 517.65 m			
		Werktag (8-20h)		Werktag, RZ (20-22h)		Sonntag (9-13h,15-20h)		Sonntag, RZ (13-15h)	
		L r,i,A	L r,A	L r,i,A	L r,A	L r,i,A	L r,A	L r,i,A	L r,A
		/dB	/dB	/dB	/dB	/dB	/dB	/dB	/dB
FLQi008 »	Zuschauer sonntags 100 Z					21	21	28	28
FLQi003 »	Schiedsrichter werktags	21	21				21		28
FLQi010 »	Schulsportplatz	35	36				21		28
FLQi009 »	Zuschauer werktags 30 Z	16	36				21		28
FLQi002 »	Schiedsrichter sonntags		36			23	25	29	31
PR19002 »	Parkplatz Fußballplatz we	9	36	7	7		25		31
PR19001 »	Parkplatz Fußballplatz sor		36		7	8	25	12	31
FLQi001 »	Fußballplatz Spieler	15	36	13	14	13	25	19	32
EZQi001 »	Beschallungsanlage	31	37		14	33	33	39	40
	Summe		<b>37</b>		<b>14</b>		<b>33</b>		<b>40</b>

Firma:	IFB Eigenschenk GmbH	Auftrags Nr. 3211151	
Bearbeiter:	Dipl.-Ing. (FH) F. Holzinger	Sportlärm	
Projekt:	WA Marteräcker - Erweiterung I		

IPkt016 »	Parzelle 2 1.OG West	Variante 0 Einstellung: Referenzeinstellung							
		x = 352887.98 m		y = 5431116.01 m		z = 520.65 m			
		Werktag (8-20h)		Werktag, RZ (20-22h)		Sonntag (9-13h,15-20h)		Sonntag, RZ (13-15h)	
		L r,i,A	L r,A	L r,i,A	L r,A	L r,i,A	L r,A	L r,i,A	L r,A
		/dB	/dB	/dB	/dB	/dB	/dB	/dB	/dB
FLQi008 »	Zuschauer sonntags 100 Z					26	26	32	32
FLQi003 »	Schiedsrichter werktags	26	26				26		32
FLQi010 »	Schulsportplatz	38	39				26		32
FLQi009 »	Zuschauer werktags 30 Z	21	39				26		32
FLQi002 »	Schiedsrichter sonntags		39			27	29	34	36
PR19002 »	Parkplatz Fußballplatz we	12	39	11	11		29		36
PR19001 »	Parkplatz Fußballplatz sor		39		11	12	30	16	36
FLQi001 »	Fußballplatz Spieler	20	39	18	19	18	30	24	36
EZQi001 »	Beschallungsanlage	34	40		19	35	36	42	43
	Summe		<b>40</b>		<b>19</b>		<b>36</b>		<b>43</b>

IPkt017 »	Parzelle 3 EG Nord	Variante 0 Einstellung: Referenzeinstellung							
		x = 352923.53 m		y = 5431108.66 m		z = 519.00 m			
		Werktag (8-20h)		Werktag, RZ (20-22h)		Sonntag (9-13h,15-20h)		Sonntag, RZ (13-15h)	
		L r,i,A	L r,A	L r,i,A	L r,A	L r,i,A	L r,A	L r,i,A	L r,A
		/dB	/dB	/dB	/dB	/dB	/dB	/dB	/dB
FLQi008 »	Zuschauer sonntags 100 Z					27	27	33	33
FLQi003 »	Schiedsrichter werktags	29	29				27		33
FLQi010 »	Schulsportplatz	41	41				27		33
FLQi009 »	Zuschauer werktags 30 Z	22	41				27		33
FLQi002 »	Schiedsrichter sonntags		41			30	32	37	38
PR19002 »	Parkplatz Fußballplatz we	4	41	2	2		32		38
PR19001 »	Parkplatz Fußballplatz sor		41		2	3	32	7	38
FLQi001 »	Fußballplatz Spieler	23	41	21	21	20	32	27	39
EZQi001 »	Beschallungsanlage	40	44		21	41	42	48	48
	Summe		<b>44</b>		<b>21</b>		<b>42</b>		<b>48</b>

IPkt018 »	Parzelle 3 1.OG Nord	Variante 0 Einstellung: Referenzeinstellung							
		x = 352923.53 m		y = 5431108.66 m		z = 522.00 m			
		Werktag (8-20h)		Werktag, RZ (20-22h)		Sonntag (9-13h,15-20h)		Sonntag, RZ (13-15h)	
		L r,i,A	L r,A	L r,i,A	L r,A	L r,i,A	L r,A	L r,i,A	L r,A
		/dB	/dB	/dB	/dB	/dB	/dB	/dB	/dB
FLQi008 »	Zuschauer sonntags 100 Z					31	31	37	37
FLQi003 »	Schiedsrichter werktags	32	32				31		37
FLQi010 »	Schulsportplatz	42	42				31		37
FLQi009 »	Zuschauer werktags 30 Z	26	42				31		37
FLQi002 »	Schiedsrichter sonntags		42			33	35	39	41
PR19002 »	Parkplatz Fußballplatz we	11	42	10	10		35		41
PR19001 »	Parkplatz Fußballplatz sor		42		10	11	35	15	41
FLQi001 »	Fußballplatz Spieler	26	42	24	24	23	35	30	42
EZQi001 »	Beschallungsanlage	40	44		24	42	42	48	49
	Summe		<b>44</b>		<b>24</b>		<b>42</b>		<b>49</b>

Firma:	IFB Eigenschenk GmbH	Auftrags Nr. 3211151	
Bearbeiter:	Dipl.-Ing. (FH) F. Holzinger	Sportlärm	
Projekt:	WA Marteräcker - Erweiterung I		

IPKt019 »	Parzelle 3 EG Ost	Variante 0 Einstellung: Referenzeinstellung							
		x = 352927.97 m		y = 5431101.73 m		z = 519.14 m			
		Werktag (8-20h)		Werktag, RZ (20-22h)		Sonntag (9-13h,15-20h)		Sonntag, RZ (13-15h)	
		L r,i,A	L r,A	L r,i,A	L r,A	L r,i,A	L r,A	L r,i,A	L r,A
		/dB	/dB	/dB	/dB	/dB	/dB	/dB	/dB
FLQi008 »	Zuschauer sonntags 100 Z					17	17	23	23
FLQi003 »	Schiedsrichter werktags	15	15				17		23
FLQi010 »	Schulsportplatz	26	27				17		23
FLQi009 »	Zuschauer werktags 30 Z	12	27				17		23
FLQi002 »	Schiedsrichter sonntags		27			16	19	23	26
PR19002 »	Parkplatz Fußballplatz we	-3	27	-5	-5		19		26
PR19001 »	Parkplatz Fußballplatz sor		27		-5	-4	19	1	26
FLQi001 »	Fußballplatz Spieler	10	27	8	8	7	20	14	26
EZQi001 »	Beschallungsanlage	28	31		8	29	30	36	36
	Summe		<b>31</b>		<b>8</b>		<b>30</b>		<b>36</b>

IPKt020 »	Parzelle 3 1.OG Ost	Variante 0 Einstellung: Referenzeinstellung							
		x = 352927.97 m		y = 5431101.73 m		z = 522.14 m			
		Werktag (8-20h)		Werktag, RZ (20-22h)		Sonntag (9-13h,15-20h)		Sonntag, RZ (13-15h)	
		L r,i,A	L r,A	L r,i,A	L r,A	L r,i,A	L r,A	L r,i,A	L r,A
		/dB	/dB	/dB	/dB	/dB	/dB	/dB	/dB
FLQi008 »	Zuschauer sonntags 100 Z					21	21	27	27
FLQi003 »	Schiedsrichter werktags	20	20				21		27
FLQi010 »	Schulsportplatz	29	29				21		27
FLQi009 »	Zuschauer werktags 30 Z	16	29				21		27
FLQi002 »	Schiedsrichter sonntags		29			21	24	28	30
PR19002 »	Parkplatz Fußballplatz we	4	30	2	2		24		30
PR19001 »	Parkplatz Fußballplatz sor		30		2	3	24	7	30
FLQi001 »	Fußballplatz Spieler	15	30	12	13	12	24	18	31
EZQi001 »	Beschallungsanlage	30	33		13	31	32	38	39
	Summe		<b>33</b>		<b>13</b>		<b>32</b>		<b>39</b>

IPKt021 »	Parzelle 3 EG Süd	Variante 0 Einstellung: Referenzeinstellung							
		x = 352920.16 m		y = 5431099.15 m		z = 518.56 m			
		Werktag (8-20h)		Werktag, RZ (20-22h)		Sonntag (9-13h,15-20h)		Sonntag, RZ (13-15h)	
		L r,i,A	L r,A	L r,i,A	L r,A	L r,i,A	L r,A	L r,i,A	L r,A
		/dB	/dB	/dB	/dB	/dB	/dB	/dB	/dB
FLQi008 »	Zuschauer sonntags 100 Z					15	15	21	21
FLQi003 »	Schiedsrichter werktags	16	16				15		21
FLQi010 »	Schulsportplatz	31	31				15		21
FLQi009 »	Zuschauer werktags 30 Z	10	31				15		21
FLQi002 »	Schiedsrichter sonntags		31			17	19	23	25
PR19002 »	Parkplatz Fußballplatz we	-5	31	-6	-6		19		25
PR19001 »	Parkplatz Fußballplatz sor		31		-6	-5	19	-1	25
FLQi001 »	Fußballplatz Spieler	10	31	8	8	7	19	14	26
EZQi001 »	Beschallungsanlage	26	32		8	27	28	33	34
	Summe		<b>32</b>		<b>8</b>		<b>28</b>		<b>34</b>

Firma:	IFB Eigenschenk GmbH	Auftrags Nr. 3211151	
Bearbeiter:	Dipl.-Ing. (FH) F. Holzinger	Sportlärm	
Projekt:	WA Marteräcker - Erweiterung I		

IPkt022 »	Parzelle 3 1.OG Süd	Variante 0 Einstellung: Referenzeinstellung							
		x = 352920.16 m		y = 5431099.15 m		z = 521.56 m			
		Werktag (8-20h)		Werktag, RZ (20-22h)		Sonntag (9-13h,15-20h)		Sonntag, RZ (13-15h)	
		L r,i,A	L r,A	L r,i,A	L r,A	L r,i,A	L r,A	L r,i,A	L r,A
		/dB	/dB	/dB	/dB	/dB	/dB	/dB	/dB
FLQi008 »	Zuschauer sonntags 100 Z					18	18	25	25
FLQi003 »	Schiedsrichter werktags	19	19				18		25
FLQi010 »	Schulsportplatz	33	34				18		25
FLQi009 »	Zuschauer werktags 30 Z	13	34				18		25
FLQi002 »	Schiedsrichter sonntags		34			21	22	27	29
PR19002 »	Parkplatz Fußballplatz we	-0	34	-2	-2		22		29
PR19001 »	Parkplatz Fußballplatz sor		34		-2	-1	23	3	29
FLQi001 »	Fußballplatz Spieler	14	34	12	12	11	23	18	29
EZQi001 »	Beschallungsanlage	28	35		12	30	30	36	37
	Summe		<b>35</b>		<b>12</b>		<b>30</b>		<b>37</b>

IPkt023 »	Parzelle 3 EG West	Variante 0 Einstellung: Referenzeinstellung							
		x = 352915.72 m		y = 5431106.07 m		z = 518.49 m			
		Werktag (8-20h)		Werktag, RZ (20-22h)		Sonntag (9-13h,15-20h)		Sonntag, RZ (13-15h)	
		L r,i,A	L r,A	L r,i,A	L r,A	L r,i,A	L r,A	L r,i,A	L r,A
		/dB	/dB	/dB	/dB	/dB	/dB	/dB	/dB
FLQi008 »	Zuschauer sonntags 100 Z					29	29	36	36
FLQi003 »	Schiedsrichter werktags	30	30				29		36
FLQi010 »	Schulsportplatz	40	41				29		36
FLQi009 »	Zuschauer werktags 30 Z	25	41				29		36
FLQi002 »	Schiedsrichter sonntags		41			31	33	37	40
PR19002 »	Parkplatz Fußballplatz we	11	41	10	10		33		40
PR19001 »	Parkplatz Fußballplatz sor		41		10	11	33	15	40
FLQi001 »	Fußballplatz Spieler	23	41	21	21	21	33	27	40
EZQi001 »	Beschallungsanlage	33	42		21	35	37	41	44
	Summe		<b>42</b>		<b>21</b>		<b>37</b>		<b>44</b>

IPkt024 »	Parzelle 3 1.OG West	Variante 0 Einstellung: Referenzeinstellung							
		x = 352915.72 m		y = 5431106.07 m		z = 521.49 m			
		Werktag (8-20h)		Werktag, RZ (20-22h)		Sonntag (9-13h,15-20h)		Sonntag, RZ (13-15h)	
		L r,i,A	L r,A	L r,i,A	L r,A	L r,i,A	L r,A	L r,i,A	L r,A
		/dB	/dB	/dB	/dB	/dB	/dB	/dB	/dB
FLQi008 »	Zuschauer sonntags 100 Z					32	32	38	38
FLQi003 »	Schiedsrichter werktags	33	33				32		38
FLQi010 »	Schulsportplatz	42	42				32		38
FLQi009 »	Zuschauer werktags 30 Z	27	42				32		38
FLQi002 »	Schiedsrichter sonntags		42			34	36	40	42
PR19002 »	Parkplatz Fußballplatz we	15	42	13	13		36		42
PR19001 »	Parkplatz Fußballplatz sor		42		13	14	36	18	42
FLQi001 »	Fußballplatz Spieler	27	42	24	25	24	36	30	43
EZQi001 »	Beschallungsanlage	35	43		25	37	39	43	46
	Summe		<b>43</b>		<b>25</b>		<b>39</b>		<b>46</b>

Firma:	IFB Eigenschenk GmbH	Auftrags Nr. 3211151	
Bearbeiter:	Dipl.-Ing. (FH) F. Holzinger	Sportlärm	
Projekt:	WA Marteräcker - Erweiterung I		

IPkt025 »	Parzelle 4 EG Nord	Variante 0 Einstellung: Referenzeinstellung							
		x = 352952.63 m		y = 5431097.96 m		z = 521.09 m			
		Werktag (8-20h)		Werktag, RZ (20-22h)		Sonntag (9-13h,15-20h)		Sonntag, RZ (13-15h)	
		L r,i,A	L r,A	L r,i,A	L r,A	L r,i,A	L r,A	L r,i,A	L r,A
		/dB	/dB	/dB	/dB	/dB	/dB	/dB	/dB
FLQi008 »	Zuschauer sonntags 100 Z					28	28	35	35
FLQi003 »	Schiedsrichter werktags	27	27				28		35
FLQi010 »	Schulsportplatz	39	39				28		35
FLQi009 »	Zuschauer werktags 30 Z	23	39				28		35
FLQi002 »	Schiedsrichter sonntags		39			28	31	35	38
PR19002 »	Parkplatz Fußballplatz we	14	39	13	13		31		38
PR19001 »	Parkplatz Fußballplatz sor		39		13	14	31	18	38
FLQi001 »	Fußballplatz Spieler	23	39	20	21	20	32	26	38
EZQi001 »	Beschallungsanlage	33	40		21	34	36	41	43
	Summe		<b>40</b>		<b>21</b>		<b>36</b>		<b>43</b>

IPkt026 »	Parzelle 4 1.OG Nord	Variante 0 Einstellung: Referenzeinstellung							
		x = 352952.63 m		y = 5431097.96 m		z = 524.09 m			
		Werktag (8-20h)		Werktag, RZ (20-22h)		Sonntag (9-13h,15-20h)		Sonntag, RZ (13-15h)	
		L r,i,A	L r,A	L r,i,A	L r,A	L r,i,A	L r,A	L r,i,A	L r,A
		/dB	/dB	/dB	/dB	/dB	/dB	/dB	/dB
FLQi008 »	Zuschauer sonntags 100 Z					31	31	38	38
FLQi003 »	Schiedsrichter werktags	33	33				31		38
FLQi010 »	Schulsportplatz	41	41				31		38
FLQi009 »	Zuschauer werktags 30 Z	27	41				31		38
FLQi002 »	Schiedsrichter sonntags		41			34	36	41	43
PR19002 »	Parkplatz Fußballplatz we	17	41	15	15		36		43
PR19001 »	Parkplatz Fußballplatz sor		41		15	16	36	20	43
FLQi001 »	Fußballplatz Spieler	27	42	25	25	24	36	31	43
EZQi001 »	Beschallungsanlage	35	43		25	36	39	43	46
	Summe		<b>43</b>		<b>25</b>		<b>39</b>		<b>46</b>

IPkt027 »	Parzelle 4 EG Ost	Variante 0 Einstellung: Referenzeinstellung							
		x = 352956.84 m		y = 5431090.83 m		z = 521.36 m			
		Werktag (8-20h)		Werktag, RZ (20-22h)		Sonntag (9-13h,15-20h)		Sonntag, RZ (13-15h)	
		L r,i,A	L r,A	L r,i,A	L r,A	L r,i,A	L r,A	L r,i,A	L r,A
		/dB	/dB	/dB	/dB	/dB	/dB	/dB	/dB
FLQi008 »	Zuschauer sonntags 100 Z					18	18	24	24
FLQi003 »	Schiedsrichter werktags	18	18				18		24
FLQi010 »	Schulsportplatz	24	25				18		24
FLQi009 »	Zuschauer werktags 30 Z	13	25				18		24
FLQi002 »	Schiedsrichter sonntags		25			19	22	26	28
PR19002 »	Parkplatz Fußballplatz we	-4	26	-6	-6		22		28
PR19001 »	Parkplatz Fußballplatz sor		26		-6	-5	22	-1	28
FLQi001 »	Fußballplatz Spieler	12	26	10	10	9	22	16	28
EZQi001 »	Beschallungsanlage	26	29		10	27	28	33	35
	Summe		<b>29</b>		<b>10</b>		<b>28</b>		<b>35</b>

Firma:	IFB Eigenschenk GmbH	Auftrags Nr. 3211151	
Bearbeiter:	Dipl.-Ing. (FH) F. Holzinger	Sportlärm	
Projekt:	WA Marteräcker - Erweiterung I		

IPkt028 »	Parzelle 4 1.OG Ost	Variante 0 Einstellung: Referenzeinstellung							
		x = 352956.84 m		y = 5431090.83 m		z = 524.36 m			
		Werktag (8-20h)		Werktag, RZ (20-22h)		Sonntag (9-13h,15-20h)		Sonntag, RZ (13-15h)	
		L r,i,A	L r,A	L r,i,A	L r,A	L r,i,A	L r,A	L r,i,A	L r,A
		/dB	/dB	/dB	/dB	/dB	/dB	/dB	/dB
FLQi008 »	Zuschauer sonntags 100 Z					22	22	28	28
FLQi003 »	Schiedsrichter werktags	23	23				22		28
FLQi010 »	Schulsportplatz	27	28				22		28
FLQi009 »	Zuschauer werktags 30 Z	17	29				22		28
FLQi002 »	Schiedsrichter sonntags		29			24	26	30	33
PR19002 »	Parkplatz Fußballplatz we	1	29	-0	-0		26		33
PR19001 »	Parkplatz Fußballplatz sor		29		-0	1	26	5	33
FLQi001 »	Fußballplatz Spieler	17	29	15	15	14	26	21	33
EZQi001 »	Beschallungsanlage	29	32		15	30	32	37	38
	Summe		<b>32</b>		<b>15</b>		<b>32</b>		<b>38</b>

IPkt029 »	Parzelle 4 EG Süd	Variante 0 Einstellung: Referenzeinstellung							
		x = 352948.88 m		y = 5431088.53 m		z = 520.72 m			
		Werktag (8-20h)		Werktag, RZ (20-22h)		Sonntag (9-13h,15-20h)		Sonntag, RZ (13-15h)	
		L r,i,A	L r,A	L r,i,A	L r,A	L r,i,A	L r,A	L r,i,A	L r,A
		/dB	/dB	/dB	/dB	/dB	/dB	/dB	/dB
FLQi008 »	Zuschauer sonntags 100 Z					17	17	23	23
FLQi003 »	Schiedsrichter werktags	17	17				17		23
FLQi010 »	Schulsportplatz	30	30				17		23
FLQi009 »	Zuschauer werktags 30 Z	12	30				17		23
FLQi002 »	Schiedsrichter sonntags		30			19	21	25	27
PR19002 »	Parkplatz Fußballplatz we	-5	30	-7	-7		21		27
PR19001 »	Parkplatz Fußballplatz sor		30		-7	-6	21	-2	27
FLQi001 »	Fußballplatz Spieler	12	30	10	10	9	21	16	28
EZQi001 »	Beschallungsanlage	25	31		10	26	27	33	34
	Summe		<b>31</b>		<b>10</b>		<b>27</b>		<b>34</b>

IPkt030 »	Parzelle 4 1.OG Süd	Variante 0 Einstellung: Referenzeinstellung							
		x = 352948.88 m		y = 5431088.53 m		z = 523.72 m			
		Werktag (8-20h)		Werktag, RZ (20-22h)		Sonntag (9-13h,15-20h)		Sonntag, RZ (13-15h)	
		L r,i,A	L r,A	L r,i,A	L r,A	L r,i,A	L r,A	L r,i,A	L r,A
		/dB	/dB	/dB	/dB	/dB	/dB	/dB	/dB
FLQi008 »	Zuschauer sonntags 100 Z					20	20	27	27
FLQi003 »	Schiedsrichter werktags	22	22				20		27
FLQi010 »	Schulsportplatz	34	35				20		27
FLQi009 »	Zuschauer werktags 30 Z	16	35				20		27
FLQi002 »	Schiedsrichter sonntags		35			23	25	30	32
PR19002 »	Parkplatz Fußballplatz we	-0	35	-2	-2		25		32
PR19001 »	Parkplatz Fußballplatz sor		35		-2	-1	25	3	32
FLQi001 »	Fußballplatz Spieler	16	35	14	14	14	25	20	32
EZQi001 »	Beschallungsanlage	28	36		14	29	31	36	37
	Summe		<b>36</b>		<b>14</b>		<b>31</b>		<b>37</b>

Firma:	IFB Eigenschenk GmbH	Auftrags Nr. 3211151	
Bearbeiter:	Dipl.-Ing. (FH) F. Holzinger	Sportlärm	
Projekt:	WA Marteräcker - Erweiterung I		

IPkt031 »	Parzelle 4 EG West	Variante 0 Einstellung: Referenzeinstellung							
		x = 352944.67 m		y = 5431095.66 m		z = 520.42 m			
		Werktag (8-20h)		Werktag, RZ (20-22h)		Sonntag (9-13h,15-20h)		Sonntag, RZ (13-15h)	
		L r,i,A	L r,A	L r,i,A	L r,A	L r,i,A	L r,A	L r,i,A	L r,A
		/dB	/dB	/dB	/dB	/dB	/dB	/dB	/dB
FLQi008 »	Zuschauer sonntags 100 Z					30	30	37	37
FLQi003 »	Schiedsrichter werktags	32	32				30		37
FLQi010 »	Schulsportplatz	37	38				30		37
FLQi009 »	Zuschauer werktags 30 Z	25	38				30		37
FLQi002 »	Schiedsrichter sonntags		38			33	35	40	41
PR19002 »	Parkplatz Fußballplatz we	7	38	5	5		35		41
PR19001 »	Parkplatz Fußballplatz sor		38		5	6	35	10	41
FLQi001 »	Fußballplatz Spieler	26	39	24	24	23	35	30	42
EZQi001 »	Beschallungsanlage	35	40		24	36	39	43	45
	Summe		<b>40</b>		<b>24</b>		<b>39</b>		<b>45</b>

IPkt032 »	Parzelle 4 1.OG West	Variante 0 Einstellung: Referenzeinstellung							
		x = 352944.67 m		y = 5431095.66 m		z = 523.42 m			
		Werktag (8-20h)		Werktag, RZ (20-22h)		Sonntag (9-13h,15-20h)		Sonntag, RZ (13-15h)	
		L r,i,A	L r,A	L r,i,A	L r,A	L r,i,A	L r,A	L r,i,A	L r,A
		/dB	/dB	/dB	/dB	/dB	/dB	/dB	/dB
FLQi008 »	Zuschauer sonntags 100 Z					32	32	38	38
FLQi003 »	Schiedsrichter werktags	34	34				32		38
FLQi010 »	Schulsportplatz	40	41				32		38
FLQi009 »	Zuschauer werktags 30 Z	27	41				32		38
FLQi002 »	Schiedsrichter sonntags		41			35	36	41	43
PR19002 »	Parkplatz Fußballplatz we	14	41	13	13		36		43
PR19001 »	Parkplatz Fußballplatz sor		41		13	14	37	18	43
FLQi001 »	Fußballplatz Spieler	27	41	25	25	24	37	31	43
EZQi001 »	Beschallungsanlage	40	44		25	42	43	48	49
	Summe		<b>44</b>		<b>25</b>		<b>43</b>		<b>49</b>

IPkt033 »	Parzelle 5 EG Nord	Variante 0 Einstellung: Referenzeinstellung							
		x = 352982.97 m		y = 5431090.35 m		z = 521.05 m			
		Werktag (8-20h)		Werktag, RZ (20-22h)		Sonntag (9-13h,15-20h)		Sonntag, RZ (13-15h)	
		L r,i,A	L r,A	L r,i,A	L r,A	L r,i,A	L r,A	L r,i,A	L r,A
		/dB	/dB	/dB	/dB	/dB	/dB	/dB	/dB
FLQi008 »	Zuschauer sonntags 100 Z					29	29	35	35
FLQi003 »	Schiedsrichter werktags	27	27				29		35
FLQi010 »	Schulsportplatz	37	37				29		35
FLQi009 »	Zuschauer werktags 30 Z	24	37				29		35
FLQi002 »	Schiedsrichter sonntags		37			28	31	34	38
PR19002 »	Parkplatz Fußballplatz we	16	38	15	15		31		38
PR19001 »	Parkplatz Fußballplatz sor		38		15	16	31	20	38
FLQi001 »	Fußballplatz Spieler	23	38	21	22	20	32	27	38
EZQi001 »	Beschallungsanlage	32	39		22	33	36	40	42
	Summe		<b>39</b>		<b>22</b>		<b>36</b>		<b>42</b>

Firma:	IFB Eigenschenk GmbH	Auftrags Nr. 3211151	
Bearbeiter:	Dipl.-Ing. (FH) F. Holzinger	Sportlärm	
Projekt:	WA Marteräcker - Erweiterung I		

IPkt034 »	Parzelle 5 1.OG Nord	Variante 0 Einstellung: Referenzeinstellung							
		x = 352982.97 m		y = 5431090.35 m		z = 524.05 m			
		Werktag (8-20h)		Werktag, RZ (20-22h)		Sonntag (9-13h,15-20h)		Sonntag, RZ (13-15h)	
		L r,i,A	L r,A	L r,i,A	L r,A	L r,i,A	L r,A	L r,i,A	L r,A
		/dB	/dB	/dB	/dB	/dB	/dB	/dB	/dB
FLQi008 »	Zuschauer sonntags 100 Z					31	31	37	37
FLQi003 »	Schiedsrichter werktags	33	33				31		37
FLQi010 »	Schulsportplatz	39	40				31		37
FLQi009 »	Zuschauer werktags 30 Z	26	40				31		37
FLQi002 »	Schiedsrichter sonntags		40			34	36	40	42
PR19002 »	Parkplatz Fußballplatz we	17	40	15	15		36		42
PR19001 »	Parkplatz Fußballplatz sor		40		15	16	36	20	42
FLQi001 »	Fußballplatz Spieler	26	40	24	25	23	36	30	42
EZQi001 »	Beschallungsanlage	35	41		25	37	39	43	46
	Summe		41		25		39		46

IPkt035 »	Parzelle 5 EG Ost	Variante 0 Einstellung: Referenzeinstellung							
		x = 352985.85 m		y = 5431082.67 m		z = 520.82 m			
		Werktag (8-20h)		Werktag, RZ (20-22h)		Sonntag (9-13h,15-20h)		Sonntag, RZ (13-15h)	
		L r,i,A	L r,A	L r,i,A	L r,A	L r,i,A	L r,A	L r,i,A	L r,A
		/dB	/dB	/dB	/dB	/dB	/dB	/dB	/dB
FLQi008 »	Zuschauer sonntags 100 Z					16	16	23	23
FLQi003 »	Schiedsrichter werktags	14	14				16		23
FLQi010 »	Schulsportplatz	21	22				16		23
FLQi009 »	Zuschauer werktags 30 Z	11	22				16		23
FLQi002 »	Schiedsrichter sonntags		22			16	19	22	25
PR19002 »	Parkplatz Fußballplatz we	-5	22	-6	-6		19		25
PR19001 »	Parkplatz Fußballplatz sor		22		-6	-5	19	-1	25
FLQi001 »	Fußballplatz Spieler	9	22	6	7	6	19	12	26
EZQi001 »	Beschallungsanlage	25	27		7	27	27	33	34
	Summe		27		7		27		34

IPkt036 »	Parzelle 5 1.OG Ost	Variante 0 Einstellung: Referenzeinstellung							
		x = 352985.85 m		y = 5431082.67 m		z = 523.82 m			
		Werktag (8-20h)		Werktag, RZ (20-22h)		Sonntag (9-13h,15-20h)		Sonntag, RZ (13-15h)	
		L r,i,A	L r,A	L r,i,A	L r,A	L r,i,A	L r,A	L r,i,A	L r,A
		/dB	/dB	/dB	/dB	/dB	/dB	/dB	/dB
FLQi008 »	Zuschauer sonntags 100 Z					19	19	26	26
FLQi003 »	Schiedsrichter werktags	21	21				19		26
FLQi010 »	Schulsportplatz	24	25				19		26
FLQi009 »	Zuschauer werktags 30 Z	14	26				19		26
FLQi002 »	Schiedsrichter sonntags		26			22	24	29	30
PR19002 »	Parkplatz Fußballplatz we	1	26	-1	-1		24		30
PR19001 »	Parkplatz Fußballplatz sor		26		-1	0	24	4	30
FLQi001 »	Fußballplatz Spieler	14	26	12	12	12	24	18	31
EZQi001 »	Beschallungsanlage	28	30		12	29	30	36	37
	Summe		30		12		30		37



Firma:	IFB Eigenschenk GmbH	Auftrags Nr. 3211151	
Bearbeiter:	Dipl.-Ing. (FH) F. Holzinger	Sportlärm	
Projekt:	WA Marteräcker - Erweiterung I		

IPkt037 »	Parzelle 5 EG Süd	Variante 0 Einstellung: Referenzeinstellung							
		x = 352979.20 m		y = 5431077.76 m		z = 521.21 m			
		Werktag (8-20h)		Werktag, RZ (20-22h)		Sonntag (9-13h,15-20h)		Sonntag, RZ (13-15h)	
		L r,i,A	L r,A	L r,i,A	L r,A	L r,i,A	L r,A	L r,i,A	L r,A
		/dB	/dB	/dB	/dB	/dB	/dB	/dB	/dB
FLQi008 »	Zuschauer sonntags 100 Z					15	15	21	21
FLQi003 »	Schiedsrichter werktags	14	14				15		21
FLQi010 »	Schulsportplatz	25	26				15		21
FLQi009 »	Zuschauer werktags 30 Z	10	26				15		21
FLQi002 »	Schiedsrichter sonntags		26			16	18	22	25
PR19002 »	Parkplatz Fußballplatz we	-5	26	-7	-7		18		25
PR19001 »	Parkplatz Fußballplatz sor		26		-7	-6	18	-2	25
FLQi001 »	Fußballplatz Spieler	9	26	7	7	7	18	13	25
EZQi001 »	Beschallungsanlage	24	28		7	25	26	32	33
	Summe		<b>28</b>		<b>7</b>		<b>26</b>		<b>33</b>

IPkt038 »	Parzelle 5 1.OG Süd	Variante 0 Einstellung: Referenzeinstellung							
		x = 352979.20 m		y = 5431077.76 m		z = 524.21 m			
		Werktag (8-20h)		Werktag, RZ (20-22h)		Sonntag (9-13h,15-20h)		Sonntag, RZ (13-15h)	
		L r,i,A	L r,A	L r,i,A	L r,A	L r,i,A	L r,A	L r,i,A	L r,A
		/dB	/dB	/dB	/dB	/dB	/dB	/dB	/dB
FLQi008 »	Zuschauer sonntags 100 Z					18	18	24	24
FLQi003 »	Schiedsrichter werktags	20	20				18		24
FLQi010 »	Schulsportplatz	28	29				18		24
FLQi009 »	Zuschauer werktags 30 Z	13	29				18		24
FLQi002 »	Schiedsrichter sonntags		29			21	23	28	30
PR19002 »	Parkplatz Fußballplatz we	-1	29	-3	-3		23		30
PR19001 »	Parkplatz Fußballplatz sor		29		-3	-1	23	3	30
FLQi001 »	Fußballplatz Spieler	14	29	12	12	11	23	18	30
EZQi001 »	Beschallungsanlage	27	31		12	28	30	35	36
	Summe		<b>31</b>		<b>12</b>		<b>30</b>		<b>36</b>

IPkt039 »	Parzelle 5 EG West	Variante 0 Einstellung: Referenzeinstellung							
		x = 352976.34 m		y = 5431085.42 m		z = 521.45 m			
		Werktag (8-20h)		Werktag, RZ (20-22h)		Sonntag (9-13h,15-20h)		Sonntag, RZ (13-15h)	
		L r,i,A	L r,A	L r,i,A	L r,A	L r,i,A	L r,A	L r,i,A	L r,A
		/dB	/dB	/dB	/dB	/dB	/dB	/dB	/dB
FLQi008 »	Zuschauer sonntags 100 Z					29	29	36	36
FLQi003 »	Schiedsrichter werktags	31	31				29		36
FLQi010 »	Schulsportplatz	36	37				29		36
FLQi009 »	Zuschauer werktags 30 Z	25	37				29		36
FLQi002 »	Schiedsrichter sonntags		37			32	34	39	41
PR19002 »	Parkplatz Fußballplatz we	10	37	8	8		34		41
PR19001 »	Parkplatz Fußballplatz sor		37		8	9	34	13	41
FLQi001 »	Fußballplatz Spieler	25	38	23	23	23	34	29	41
EZQi001 »	Beschallungsanlage	37	40		23	38	40	45	46
	Summe		<b>40</b>		<b>23</b>		<b>40</b>		<b>46</b>

Firma:	IFB Eigenschenk GmbH	Auftrags Nr. 3211151	
Bearbeiter:	Dipl.-Ing. (FH) F. Holzinger	Sportlärm	
Projekt:	WA Marteräcker - Erweiterung I		

IPkt040 »	Parzelle 5 1.OG West	Variante 0 Einstellung: Referenzeinstellung							
		x = 352976.34 m		y = 5431085.42 m		z = 524.45 m			
		Werktag (8-20h)		Werktag, RZ (20-22h)		Sonntag (9-13h,15-20h)		Sonntag, RZ (13-15h)	
		L r,i,A	L r,A	L r,i,A	L r,A	L r,i,A	L r,A	L r,i,A	L r,A
		/dB	/dB	/dB	/dB	/dB	/dB	/dB	/dB
FLQi008 »	Zuschauer sonntags 100 Z					31	31	37	37
FLQi003 »	Schiedsrichter werktags	33	33				31		37
FLQi010 »	Schulsportplatz	38	39				31		37
FLQi009 »	Zuschauer werktags 30 Z	26	40				31		37
FLQi002 »	Schiedsrichter sonntags		40			34	36	41	42
PR19002 »	Parkplatz Fußballplatz we	16	40	14	14		36		42
PR19001 »	Parkplatz Fußballplatz sor		40		14	15	36	19	43
FLQi001 »	Fußballplatz Spieler	27	40	25	25	24	36	31	43
EZQi001 »	Beschallungsanlage	41	43		25	42	43	48	50
	Summe		<b>43</b>		<b>25</b>		<b>43</b>		<b>50</b>

IPkt041 »	Parzelle 6 EG N/O	Variante 0 Einstellung: Referenzeinstellung							
		x = 352973.96 m		y = 5431116.83 m		z = 519.06 m			
		Werktag (8-20h)		Werktag, RZ (20-22h)		Sonntag (9-13h,15-20h)		Sonntag, RZ (13-15h)	
		L r,i,A	L r,A	L r,i,A	L r,A	L r,i,A	L r,A	L r,i,A	L r,A
		/dB	/dB	/dB	/dB	/dB	/dB	/dB	/dB
FLQi008 »	Zuschauer sonntags 100 Z					32	32	38	38
FLQi003 »	Schiedsrichter werktags	32	32				32		38
FLQi010 »	Schulsportplatz	32	35				32		38
FLQi009 »	Zuschauer werktags 30 Z	27	35				32		38
FLQi002 »	Schiedsrichter sonntags		35			33	35	40	42
PR19002 »	Parkplatz Fußballplatz we	17	35	15	15		35		42
PR19001 »	Parkplatz Fußballplatz sor		35		15	17	35	21	42
FLQi001 »	Fußballplatz Spieler	26	36	24	24	23	36	30	42
EZQi001 »	Beschallungsanlage	36	39		24	37	39	43	46
	Summe		<b>39</b>		<b>24</b>		<b>39</b>		<b>46</b>

IPkt042 »	Parzelle 6 1.OG N/O	Variante 0 Einstellung: Referenzeinstellung							
		x = 352973.96 m		y = 5431116.83 m		z = 522.06 m			
		Werktag (8-20h)		Werktag, RZ (20-22h)		Sonntag (9-13h,15-20h)		Sonntag, RZ (13-15h)	
		L r,i,A	L r,A	L r,i,A	L r,A	L r,i,A	L r,A	L r,i,A	L r,A
		/dB	/dB	/dB	/dB	/dB	/dB	/dB	/dB
FLQi008 »	Zuschauer sonntags 100 Z					32	32	38	38
FLQi003 »	Schiedsrichter werktags	34	34				32		38
FLQi010 »	Schulsportplatz	33	36				32		38
FLQi009 »	Zuschauer werktags 30 Z	27	37				32		38
FLQi002 »	Schiedsrichter sonntags		37			35	37	42	43
PR19002 »	Parkplatz Fußballplatz we	18	37	17	17		37		43
PR19001 »	Parkplatz Fußballplatz sor		37		17	18	37	22	43
FLQi001 »	Fußballplatz Spieler	27	37	25	26	25	37	31	44
EZQi001 »	Beschallungsanlage	42	43		26	43	44	50	51
	Summe		<b>43</b>		<b>26</b>		<b>44</b>		<b>51</b>

Firma:	IFB Eigenschenk GmbH	Auftrags Nr. 3211151	
Bearbeiter:	Dipl.-Ing. (FH) F. Holzinger	Sportlärm	
Projekt:	WA Marteräcker - Erweiterung I		

IPkt043 »	Parzelle 6 EG S/O	Variante 0 Einstellung: Referenzeinstellung							
		x = 352976.08 m		y = 5431108.86 m		z = 519.70 m			
		Werktag (8-20h)		Werktag, RZ (20-22h)		Sonntag (9-13h,15-20h)		Sonntag, RZ (13-15h)	
		L r,i,A	L r,A	L r,i,A	L r,A	L r,i,A	L r,A	L r,i,A	L r,A
		/dB	/dB	/dB	/dB	/dB	/dB	/dB	/dB
FLQi008 »	Zuschauer sonntags 100 Z					18	18	24	24
FLQi003 »	Schiedsrichter werktags	16	16				18		24
FLQi010 »	Schulsportplatz	22	23				18		24
FLQi009 »	Zuschauer werktags 30 Z	13	24				18		24
FLQi002 »	Schiedsrichter sonntags		24			17	21	24	27
PR19002 »	Parkplatz Fußballplatz we	-4	24	-6	-6		21		27
PR19001 »	Parkplatz Fußballplatz sor		24		-6	-5	21	-0	27
FLQi001 »	Fußballplatz Spieler	12	24	9	10	9	21	15	27
EZQi001 »	Beschallungsanlage	26	28		10	27	28	34	35
	Summe		<b>28</b>		<b>10</b>		<b>28</b>		<b>35</b>

IPkt044 »	Parzelle 6 1.OG S/O	Variante 0 Einstellung: Referenzeinstellung							
		x = 352976.08 m		y = 5431108.86 m		z = 522.70 m			
		Werktag (8-20h)		Werktag, RZ (20-22h)		Sonntag (9-13h,15-20h)		Sonntag, RZ (13-15h)	
		L r,i,A	L r,A	L r,i,A	L r,A	L r,i,A	L r,A	L r,i,A	L r,A
		/dB	/dB	/dB	/dB	/dB	/dB	/dB	/dB
FLQi008 »	Zuschauer sonntags 100 Z					21	21	28	28
FLQi003 »	Schiedsrichter werktags	20	20				21		28
FLQi010 »	Schulsportplatz	25	26				21		28
FLQi009 »	Zuschauer werktags 30 Z	16	26				21		28
FLQi002 »	Schiedsrichter sonntags		26			21	24	27	30
PR19002 »	Parkplatz Fußballplatz we	1	26	-1	-1		24		30
PR19001 »	Parkplatz Fußballplatz sor		26		-1	0	24	4	30
FLQi001 »	Fußballplatz Spieler	17	27	14	15	14	24	20	31
EZQi001 »	Beschallungsanlage	28	31		15	30	31	36	37
	Summe		<b>31</b>		<b>15</b>		<b>31</b>		<b>37</b>

IPkt045 »	Parzelle 6 EG S/W	Variante 0 Einstellung: Referenzeinstellung							
		x = 352967.83 m		y = 5431108.79 m		z = 520.19 m			
		Werktag (8-20h)		Werktag, RZ (20-22h)		Sonntag (9-13h,15-20h)		Sonntag, RZ (13-15h)	
		L r,i,A	L r,A	L r,i,A	L r,A	L r,i,A	L r,A	L r,i,A	L r,A
		/dB	/dB	/dB	/dB	/dB	/dB	/dB	/dB
FLQi008 »	Zuschauer sonntags 100 Z					19	19	25	25
FLQi003 »	Schiedsrichter werktags	17	17				19		25
FLQi010 »	Schulsportplatz	35	35				19		25
FLQi009 »	Zuschauer werktags 30 Z	14	35				19		25
FLQi002 »	Schiedsrichter sonntags		35			18	22	25	28
PR19002 »	Parkplatz Fußballplatz we	-4	35	-6	-6		22		28
PR19001 »	Parkplatz Fußballplatz sor		35		-6	-5	22	-1	28
FLQi001 »	Fußballplatz Spieler	12	35	10	10	9	22	16	28
EZQi001 »	Beschallungsanlage	25	35		10	26	28	33	34
	Summe		<b>35</b>		<b>10</b>		<b>28</b>		<b>34</b>

Firma:	IFB Eigenschenk GmbH	Auftrags Nr. 3211151	
Bearbeiter:	Dipl.-Ing. (FH) F. Holzinger	Sportlärm	
Projekt:	WA Marteräcker - Erweiterung I		

IPkt046 »	Parzelle 6 1.OG S/W	Variante 0 Einstellung: Referenzeinstellung							
		x = 352967.83 m		y = 5431108.79 m		z = 523.19 m			
		Werktag (8-20h)		Werktag, RZ (20-22h)		Sonntag (9-13h,15-20h)		Sonntag, RZ (13-15h)	
		L r,i,A	L r,A	L r,i,A	L r,A	L r,i,A	L r,A	L r,i,A	L r,A
		/dB	/dB	/dB	/dB	/dB	/dB	/dB	/dB
FLQi008 »	Zuschauer sonntags 100 Z					23	23	29	29
FLQi003 »	Schiedsrichter werktags	24	24				23		29
FLQi010 »	Schulsportplatz	37	37				23		29
FLQi009 »	Zuschauer werktags 30 Z	18	37				23		29
FLQi002 »	Schiedsrichter sonntags		37			25	27	31	33
PR19002 »	Parkplatz Fußballplatz we	1	37	-1	-1		27		33
PR19001 »	Parkplatz Fußballplatz sor		37		-1	0	27	4	33
FLQi001 »	Fußballplatz Spieler	19	37	16	16	16	27	22	34
EZQi001 »	Beschallungsanlage	29	38		16	30	32	37	39
	Summe		<b>38</b>		<b>16</b>		<b>32</b>		<b>39</b>

IPkt047 »	Parzelle 6 EG N/W	Variante 0 Einstellung: Referenzeinstellung							
		x = 352965.71 m		y = 5431116.75 m		z = 519.64 m			
		Werktag (8-20h)		Werktag, RZ (20-22h)		Sonntag (9-13h,15-20h)		Sonntag, RZ (13-15h)	
		L r,i,A	L r,A	L r,i,A	L r,A	L r,i,A	L r,A	L r,i,A	L r,A
		/dB	/dB	/dB	/dB	/dB	/dB	/dB	/dB
FLQi008 »	Zuschauer sonntags 100 Z					32	32	38	38
FLQi003 »	Schiedsrichter werktags	33	33				32		38
FLQi010 »	Schulsportplatz	31	35				32		38
FLQi009 »	Zuschauer werktags 30 Z	27	36				32		38
FLQi002 »	Schiedsrichter sonntags		36			34	36	40	43
PR19002 »	Parkplatz Fußballplatz we	16	36	14	14		36		43
PR19001 »	Parkplatz Fußballplatz sor		36		14	15	36	20	43
FLQi001 »	Fußballplatz Spieler	27	36	24	25	24	36	30	43
EZQi001 »	Beschallungsanlage	37	39		25	38	40	45	47
	Summe		<b>39</b>		<b>25</b>		<b>40</b>		<b>47</b>

IPkt048 »	Parzelle 6 1.OG N/W	Variante 0 Einstellung: Referenzeinstellung							
		x = 352965.71 m		y = 5431116.75 m		z = 522.64 m			
		Werktag (8-20h)		Werktag, RZ (20-22h)		Sonntag (9-13h,15-20h)		Sonntag, RZ (13-15h)	
		L r,i,A	L r,A	L r,i,A	L r,A	L r,i,A	L r,A	L r,i,A	L r,A
		/dB	/dB	/dB	/dB	/dB	/dB	/dB	/dB
FLQi008 »	Zuschauer sonntags 100 Z					32	32	39	39
FLQi003 »	Schiedsrichter werktags	34	34				32		39
FLQi010 »	Schulsportplatz	34	37				32		39
FLQi009 »	Zuschauer werktags 30 Z	27	38				32		39
FLQi002 »	Schiedsrichter sonntags		38			35	37	42	43
PR19002 »	Parkplatz Fußballplatz we	18	38	17	17		37		43
PR19001 »	Parkplatz Fußballplatz sor		38		17	18	37	22	43
FLQi001 »	Fußballplatz Spieler	28	38	25	26	25	37	31	44
EZQi001 »	Beschallungsanlage	42	43		26	43	44	50	51
	Summe		<b>43</b>		<b>26</b>		<b>44</b>		<b>51</b>

Firma:	IFB Eigenschenk GmbH	Auftrags Nr. 3211151	
Bearbeiter:	Dipl.-Ing. (FH) F. Holzinger	Sportlärm	
Projekt:	WA Marteräcker - Erweiterung I		

IPkt049 »	Parzelle 7 EG Nord	Variante 0 Einstellung: Referenzeinstellung							
		x = 352949.23 m		y = 5431128.19 m		z = 519.70 m			
		Werktag (8-20h)		Werktag, RZ (20-22h)		Sonntag (9-13h,15-20h)		Sonntag, RZ (13-15h)	
		L r,i,A	L r,A	L r,i,A	L r,A	L r,i,A	L r,A	L r,i,A	L r,A
		/dB	/dB	/dB	/dB	/dB	/dB	/dB	/dB
FLQi008 »	Zuschauer sonntags 100 Z					32	32	38	38
FLQi003 »	Schiedsrichter werktags	32	32				32		38
FLQi010 »	Schulsportplatz	40	41				32		38
FLQi009 »	Zuschauer werktags 30 Z	27	41				32		38
FLQi002 »	Schiedsrichter sonntags		41			33	35	39	42
PR19002 »	Parkplatz Fußballplatz we	15	41	13	13		35		42
PR19001 »	Parkplatz Fußballplatz sor		41		13	15	35	19	42
FLQi001 »	Fußballplatz Spieler	26	41	24	24	23	36	30	42
EZQi001 »	Beschallungsanlage	35	42		24	37	39	43	46
	Summe		42		24		39		46

IPkt050 »	Parzelle 7 1.OG Nord	Variante 0 Einstellung: Referenzeinstellung							
		x = 352949.23 m		y = 5431128.19 m		z = 522.70 m			
		Werktag (8-20h)		Werktag, RZ (20-22h)		Sonntag (9-13h,15-20h)		Sonntag, RZ (13-15h)	
		L r,i,A	L r,A	L r,i,A	L r,A	L r,i,A	L r,A	L r,i,A	L r,A
		/dB	/dB	/dB	/dB	/dB	/dB	/dB	/dB
FLQi008 »	Zuschauer sonntags 100 Z					32	32	39	39
FLQi003 »	Schiedsrichter werktags	34	34				32		39
FLQi010 »	Schulsportplatz	41	41				32		39
FLQi009 »	Zuschauer werktags 30 Z	28	42				32		39
FLQi002 »	Schiedsrichter sonntags		42			35	37	42	44
PR19002 »	Parkplatz Fußballplatz we	19	42	17	17		37		44
PR19001 »	Parkplatz Fußballplatz sor		42		17	18	37	22	44
FLQi001 »	Fußballplatz Spieler	28	42	26	26	25	37	32	44
EZQi001 »	Beschallungsanlage	38	43		26	39	41	46	48
	Summe		43		26		41		48

IPkt051 »	Parzelle 7 EG Ost	Variante 0 Einstellung: Referenzeinstellung							
		x = 352951.85 m		y = 5431120.53 m		z = 519.99 m			
		Werktag (8-20h)		Werktag, RZ (20-22h)		Sonntag (9-13h,15-20h)		Sonntag, RZ (13-15h)	
		L r,i,A	L r,A	L r,i,A	L r,A	L r,i,A	L r,A	L r,i,A	L r,A
		/dB	/dB	/dB	/dB	/dB	/dB	/dB	/dB
FLQi008 »	Zuschauer sonntags 100 Z					18	18	25	25
FLQi003 »	Schiedsrichter werktags	17	17				18		25
FLQi010 »	Schulsportplatz	24	25				18		25
FLQi009 »	Zuschauer werktags 30 Z	13	25				18		25
FLQi002 »	Schiedsrichter sonntags		25			18	21	24	27
PR19002 »	Parkplatz Fußballplatz we	-2	25	-4	-4		21		27
PR19001 »	Parkplatz Fußballplatz sor		25		-4	-3	21	1	28
FLQi001 »	Fußballplatz Spieler	12	25	10	10	9	21	16	28
EZQi001 »	Beschallungsanlage	27	29		10	28	29	35	36
	Summe		29		10		29		36

Firma:	IFB Eigenschenk GmbH	Auftrags Nr. 3211151	
Bearbeiter:	Dipl.-Ing. (FH) F. Holzinger	Sportlärm	
Projekt:	WA Marteräcker - Erweiterung I		

IPkt052 »	Parzelle 7 1.OG Ost	Variante 0 Einstellung: Referenzeinstellung							
		x = 352951.85 m		y = 5431120.53 m		z = 522.99 m			
		Werktag (8-20h)		Werktag, RZ (20-22h)		Sonntag (9-13h,15-20h)		Sonntag, RZ (13-15h)	
		L r,i,A	L r,A	L r,i,A	L r,A	L r,i,A	L r,A	L r,i,A	L r,A
		/dB	/dB	/dB	/dB	/dB	/dB	/dB	/dB
FLQi008 »	Zuschauer sonntags 100 Z					23	23	29	29
FLQi003 »	Schiedsrichter werktags	20	20				23		29
FLQi010 »	Schulsportplatz	26	27				23		29
FLQi009 »	Zuschauer werktags 30 Z	18	28				23		29
FLQi002 »	Schiedsrichter sonntags		28			22	25	28	32
PR19002 »	Parkplatz Fußballplatz we	4	28	2	2		25		32
PR19001 »	Parkplatz Fußballplatz sor		28		2	3	25	7	32
FLQi001 »	Fußballplatz Spieler	17	28	15	15	14	26	21	32
EZQi001 »	Beschallungsanlage	30	32		15	31	32	38	39
	Summe		<b>32</b>		<b>15</b>		<b>32</b>		<b>39</b>

IPkt053 »	Parzelle 7 EG Süd	Variante 0 Einstellung: Referenzeinstellung							
		x = 352945.20 m		y = 5431115.92 m		z = 520.18 m			
		Werktag (8-20h)		Werktag, RZ (20-22h)		Sonntag (9-13h,15-20h)		Sonntag, RZ (13-15h)	
		L r,i,A	L r,A	L r,i,A	L r,A	L r,i,A	L r,A	L r,i,A	L r,A
		/dB	/dB	/dB	/dB	/dB	/dB	/dB	/dB
FLQi008 »	Zuschauer sonntags 100 Z					18	18	25	25
FLQi003 »	Schiedsrichter werktags	18	18				18		25
FLQi010 »	Schulsportplatz	37	37				18		25
FLQi009 »	Zuschauer werktags 30 Z	13	37				18		25
FLQi002 »	Schiedsrichter sonntags		37			19	21	25	28
PR19002 »	Parkplatz Fußballplatz we	-4	37	-5	-5		21		28
PR19001 »	Parkplatz Fußballplatz sor		37		-5	-4	21	-0	28
FLQi001 »	Fußballplatz Spieler	12	37	10	10	9	22	16	28
EZQi001 »	Beschallungsanlage	26	37		10	27	28	34	35
	Summe		<b>37</b>		<b>10</b>		<b>28</b>		<b>35</b>

IPkt054 »	Parzelle 7 1.OG Süd	Variante 0 Einstellung: Referenzeinstellung							
		x = 352945.20 m		y = 5431115.92 m		z = 523.18 m			
		Werktag (8-20h)		Werktag, RZ (20-22h)		Sonntag (9-13h,15-20h)		Sonntag, RZ (13-15h)	
		L r,i,A	L r,A	L r,i,A	L r,A	L r,i,A	L r,A	L r,i,A	L r,A
		/dB	/dB	/dB	/dB	/dB	/dB	/dB	/dB
FLQi008 »	Zuschauer sonntags 100 Z					22	22	28	28
FLQi003 »	Schiedsrichter werktags	20	20				22		28
FLQi010 »	Schulsportplatz	38	38				22		28
FLQi009 »	Zuschauer werktags 30 Z	17	38				22		28
FLQi002 »	Schiedsrichter sonntags		38			21	24	28	31
PR19002 »	Parkplatz Fußballplatz we	1	38	-1	-1		24		31
PR19001 »	Parkplatz Fußballplatz sor		38		-1	0	24	4	31
FLQi001 »	Fußballplatz Spieler	17	38	15	15	14	25	21	31
EZQi001 »	Beschallungsanlage	29	39		15	30	31	37	38
	Summe		<b>39</b>		<b>15</b>		<b>31</b>		<b>38</b>

Firma:	IFB Eigenschenk GmbH	Auftrags Nr. 3211151	
Bearbeiter:	Dipl.-Ing. (FH) F. Holzinger	Sportlärm	
Projekt:	WA Marteräcker - Erweiterung I		

IPkt055 »	Parzelle 7 EG West	Variante 0 Einstellung: Referenzeinstellung							
		x = 352942.58 m		y = 5431123.57 m		z = 519.79 m			
		Werktag (8-20h)		Werktag, RZ (20-22h)		Sonntag (9-13h,15-20h)		Sonntag, RZ (13-15h)	
		L r,i,A	L r,A	L r,i,A	L r,A	L r,i,A	L r,A	L r,i,A	L r,A
		/dB	/dB	/dB	/dB	/dB	/dB	/dB	/dB
FLQi008 »	Zuschauer sonntags 100 Z					32	32	38	38
FLQi003 »	Schiedsrichter werktags	31	31				32		38
FLQi010 »	Schulsportplatz	32	34				32		38
FLQi009 »	Zuschauer werktags 30 Z	27	35				32		38
FLQi002 »	Schiedsrichter sonntags		35			32	35	38	41
PR19002 »	Parkplatz Fußballplatz we	15	35	14	14		35		41
PR19001 »	Parkplatz Fußballplatz sor		35		14	15	35	19	41
FLQi001 »	Fußballplatz Spieler	25	36	23	24	23	35	29	42
EZQi001 »	Beschallungsanlage	36	39		24	37	39	44	46
	Summe		<b>39</b>		<b>24</b>		<b>39</b>		<b>46</b>

IPkt056 »	Parzelle 7 1.OG West	Variante 0 Einstellung: Referenzeinstellung							
		x = 352942.58 m		y = 5431123.57 m		z = 522.79 m			
		Werktag (8-20h)		Werktag, RZ (20-22h)		Sonntag (9-13h,15-20h)		Sonntag, RZ (13-15h)	
		L r,i,A	L r,A	L r,i,A	L r,A	L r,i,A	L r,A	L r,i,A	L r,A
		/dB	/dB	/dB	/dB	/dB	/dB	/dB	/dB
FLQi008 »	Zuschauer sonntags 100 Z					32	32	39	39
FLQi003 »	Schiedsrichter werktags	34	34				32		39
FLQi010 »	Schulsportplatz	36	38				32		39
FLQi009 »	Zuschauer werktags 30 Z	28	39				32		39
FLQi002 »	Schiedsrichter sonntags		39			35	37	42	44
PR19002 »	Parkplatz Fußballplatz we	18	39	17	17		37		44
PR19001 »	Parkplatz Fußballplatz sor		39		17	18	37	22	44
FLQi001 »	Fußballplatz Spieler	28	39	25	26	25	37	31	44
EZQi001 »	Beschallungsanlage	37	41		26	38	41	45	47
	Summe		<b>41</b>		<b>26</b>		<b>41</b>		<b>47</b>

IPkt057 »	Parzelle 8 EG Nord	Variante 0 Einstellung: Referenzeinstellung							
		x = 352927.74 m		y = 5431135.43 m		z = 519.41 m			
		Werktag (8-20h)		Werktag, RZ (20-22h)		Sonntag (9-13h,15-20h)		Sonntag, RZ (13-15h)	
		L r,i,A	L r,A	L r,i,A	L r,A	L r,i,A	L r,A	L r,i,A	L r,A
		/dB	/dB	/dB	/dB	/dB	/dB	/dB	/dB
FLQi008 »	Zuschauer sonntags 100 Z					31	31	38	38
FLQi003 »	Schiedsrichter werktags	30	30				31		38
FLQi010 »	Schulsportplatz	41	42				31		38
FLQi009 »	Zuschauer werktags 30 Z	27	42				31		38
FLQi002 »	Schiedsrichter sonntags		42			31	34	38	41
PR19002 »	Parkplatz Fußballplatz we	15	42	13	13		34		41
PR19001 »	Parkplatz Fußballplatz sor		42		13	14	34	18	41
FLQi001 »	Fußballplatz Spieler	24	42	22	23	22	34	28	41
EZQi001 »	Beschallungsanlage	42	45		23	43	43	49	50
	Summe		<b>45</b>		<b>23</b>		<b>43</b>		<b>50</b>

Firma:	IFB Eigenschenk GmbH	Auftrags Nr. 3211151	
Bearbeiter:	Dipl.-Ing. (FH) F. Holzinger	Sportlärm	
Projekt:	WA Marteräcker - Erweiterung I		

IPKt058 »	Parzelle 8 1.OG Nord	Variante 0 Einstellung: Referenzeinstellung							
		x = 352927.74 m		y = 5431135.43 m		z = 522.41 m			
		Werktag (8-20h)		Werktag, RZ (20-22h)		Sonntag (9-13h,15-20h)		Sonntag, RZ (13-15h)	
		L r,i,A	L r,A	L r,i,A	L r,A	L r,i,A	L r,A	L r,i,A	L r,A
		/dB	/dB	/dB	/dB	/dB	/dB	/dB	/dB
FLQi008 »	Zuschauer sonntags 100 Z					33	33	40	40
FLQi003 »	Schiedsrichter werktags	33	33				33		40
FLQi010 »	Schulsportplatz	42	43				33		40
FLQi009 »	Zuschauer werktags 30 Z	28	43				33		40
FLQi002 »	Schiedsrichter sonntags		43			35	37	41	43
PR19002 »	Parkplatz Fußballplatz we	18	43	16	16		37		43
PR19001 »	Parkplatz Fußballplatz sor		43		16	17	37	21	43
FLQi001 »	Fußballplatz Spieler	28	43	26	26	25	37	32	44
EZQi001 »	Beschallungsanlage	42	45		26	43	44	50	51
	Summe		45		26		44		51

IPKt059 »	Parzelle 8 EG Ost	Variante 0 Einstellung: Referenzeinstellung							
		x = 352930.43 m		y = 5431127.62 m		z = 519.41 m			
		Werktag (8-20h)		Werktag, RZ (20-22h)		Sonntag (9-13h,15-20h)		Sonntag, RZ (13-15h)	
		L r,i,A	L r,A	L r,i,A	L r,A	L r,i,A	L r,A	L r,i,A	L r,A
		/dB	/dB	/dB	/dB	/dB	/dB	/dB	/dB
FLQi008 »	Zuschauer sonntags 100 Z					18	18	24	24
FLQi003 »	Schiedsrichter werktags	16	16				18		24
FLQi010 »	Schulsportplatz	25	26				18		24
FLQi009 »	Zuschauer werktags 30 Z	13	26				18		24
FLQi002 »	Schiedsrichter sonntags		26			17	20	23	27
PR19002 »	Parkplatz Fußballplatz we	-2	26	-3	-3		20		27
PR19001 »	Parkplatz Fußballplatz sor		26		-3	-2	20	2	27
FLQi001 »	Fußballplatz Spieler	11	26	9	9	8	21	15	27
EZQi001 »	Beschallungsanlage	28	30		9	30	30	36	37
	Summe		30		9		30		37

IPKt060 »	Parzelle 8 1.OG Ost	Variante 0 Einstellung: Referenzeinstellung							
		x = 352930.43 m		y = 5431127.62 m		z = 522.41 m			
		Werktag (8-20h)		Werktag, RZ (20-22h)		Sonntag (9-13h,15-20h)		Sonntag, RZ (13-15h)	
		L r,i,A	L r,A	L r,i,A	L r,A	L r,i,A	L r,A	L r,i,A	L r,A
		/dB	/dB	/dB	/dB	/dB	/dB	/dB	/dB
FLQi008 »	Zuschauer sonntags 100 Z					22	22	28	28
FLQi003 »	Schiedsrichter werktags	20	20				22		28
FLQi010 »	Schulsportplatz	28	28				22		28
FLQi009 »	Zuschauer werktags 30 Z	17	29				22		28
FLQi002 »	Schiedsrichter sonntags		29			21	24	28	31
PR19002 »	Parkplatz Fußballplatz we	5	29	3	3		24		31
PR19001 »	Parkplatz Fußballplatz sor		29		3	4	25	8	31
FLQi001 »	Fußballplatz Spieler	16	29	13	14	13	25	19	31
EZQi001 »	Beschallungsanlage	30	33		14	32	33	38	39
	Summe		33		14		33		39



Firma:	IFB Eigenschenk GmbH	Auftrags Nr. 3211151	
Bearbeiter:	Dipl.-Ing. (FH) F. Holzinger	Sportlärm	
Projekt:	WA Marteräcker - Erweiterung I		

IPkt061 »	Parzelle 8 EG Süd	Variante 0 Einstellung: Referenzeinstellung							
		x = 352923.43 m		y = 5431123.35 m		z = 519.34 m			
		Werktag (8-20h)		Werktag, RZ (20-22h)		Sonntag (9-13h,15-20h)		Sonntag, RZ (13-15h)	
		L r,i,A	L r,A	L r,i,A	L r,A	L r,i,A	L r,A	L r,i,A	L r,A
		/dB	/dB	/dB	/dB	/dB	/dB	/dB	/dB
FLQi008 »	Zuschauer sonntags 100 Z					17	17	23	23
FLQi003 »	Schiedsrichter werktags	16	16				17		23
FLQi010 »	Schulsportplatz	39	39				17		23
FLQi009 »	Zuschauer werktags 30 Z	12	39				17		23
FLQi002 »	Schiedsrichter sonntags		39			17	20	24	26
PR19002 »	Parkplatz Fußballplatz we	-4	39	-5	-5		20		26
PR19001 »	Parkplatz Fußballplatz sor		39		-5	-4	20	-0	26
FLQi001 »	Fußballplatz Spieler	10	39	8	8	8	20	14	27
EZQi001 »	Beschallungsanlage	26	39		8	28	28	34	35
	Summe		<b>39</b>		<b>8</b>		<b>28</b>		<b>35</b>

IPkt062 »	Parzelle 8 1.OG Süd	Variante 0 Einstellung: Referenzeinstellung							
		x = 352923.43 m		y = 5431123.35 m		z = 522.34 m			
		Werktag (8-20h)		Werktag, RZ (20-22h)		Sonntag (9-13h,15-20h)		Sonntag, RZ (13-15h)	
		L r,i,A	L r,A	L r,i,A	L r,A	L r,i,A	L r,A	L r,i,A	L r,A
		/dB	/dB	/dB	/dB	/dB	/dB	/dB	/dB
FLQi008 »	Zuschauer sonntags 100 Z					20	20	26	26
FLQi003 »	Schiedsrichter werktags	20	20				20		26
FLQi010 »	Schulsportplatz	40	40				20		26
FLQi009 »	Zuschauer werktags 30 Z	15	40				20		26
FLQi002 »	Schiedsrichter sonntags		40			21	24	28	30
PR19002 »	Parkplatz Fußballplatz we	1	40	-1	-1		24		30
PR19001 »	Parkplatz Fußballplatz sor		40		-1	0	24	4	30
FLQi001 »	Fußballplatz Spieler	15	40	13	13	12	24	19	30
EZQi001 »	Beschallungsanlage	29	40		13	31	31	37	38
	Summe		<b>40</b>		<b>13</b>		<b>31</b>		<b>38</b>

IPkt063 »	Parzelle 8 EG West	Variante 0 Einstellung: Referenzeinstellung							
		x = 352920.74 m		y = 5431131.17 m		z = 519.28 m			
		Werktag (8-20h)		Werktag, RZ (20-22h)		Sonntag (9-13h,15-20h)		Sonntag, RZ (13-15h)	
		L r,i,A	L r,A	L r,i,A	L r,A	L r,i,A	L r,A	L r,i,A	L r,A
		/dB	/dB	/dB	/dB	/dB	/dB	/dB	/dB
FLQi008 »	Zuschauer sonntags 100 Z					31	31	38	38
FLQi003 »	Schiedsrichter werktags	31	31				31		38
FLQi010 »	Schulsportplatz	34	36				31		38
FLQi009 »	Zuschauer werktags 30 Z	27	36				31		38
FLQi002 »	Schiedsrichter sonntags		36			32	35	39	41
PR19002 »	Parkplatz Fußballplatz we	11	36	9	9		35		41
PR19001 »	Parkplatz Fußballplatz sor		36		9	11	35	15	41
FLQi001 »	Fußballplatz Spieler	25	37	23	23	22	35	29	42
EZQi001 »	Beschallungsanlage	41	42		23	42	43	49	50
	Summe		<b>42</b>		<b>23</b>		<b>43</b>		<b>50</b>

Firma:	IFB Eigenschenk GmbH	Auftrags Nr. 3211151	
Bearbeiter:	Dipl.-Ing. (FH) F. Holzinger	Sportlärm	
Projekt:	WA Marteräcker - Erweiterung I		

IPkt064 »	Parzelle 8 1.OG West	Variante 0 Einstellung: Referenzeinstellung							
		x = 352920.74 m		y = 5431131.17 m		z = 522.28 m			
		Werktag (8-20h)		Werktag, RZ (20-22h)		Sonntag (9-13h,15-20h)		Sonntag, RZ (13-15h)	
		L r,i,A	L r,A	L r,i,A	L r,A	L r,i,A	L r,A	L r,i,A	L r,A
		/dB	/dB	/dB	/dB	/dB	/dB	/dB	/dB
FLQi008 »	Zuschauer sonntags 100 Z					33	33	39	39
FLQi003 »	Schiedsrichter werktags	34	34				33		39
FLQi010 »	Schulsportplatz	37	38				33		39
FLQi009 »	Zuschauer werktags 30 Z	28	39				33		39
FLQi002 »	Schiedsrichter sonntags		39			35	37	41	43
PR19002 »	Parkplatz Fußballplatz we	17	39	15	15		37		43
PR19001 »	Parkplatz Fußballplatz sor		39		15	16	37	20	44
FLQi001 »	Fußballplatz Spieler	28	39	26	26	25	37	32	44
EZQi001 »	Beschallungsanlage	41	43		26	43	44	49	50
	Summe		<b>43</b>		<b>26</b>		<b>44</b>		<b>50</b>

IPkt065 »	Parzelle 9 EG Nord	Variante 0 Einstellung: Referenzeinstellung							
		x = 352905.59 m		y = 5431143.58 m		z = 519.53 m			
		Werktag (8-20h)		Werktag, RZ (20-22h)		Sonntag (9-13h,15-20h)		Sonntag, RZ (13-15h)	
		L r,i,A	L r,A	L r,i,A	L r,A	L r,i,A	L r,A	L r,i,A	L r,A
		/dB	/dB	/dB	/dB	/dB	/dB	/dB	/dB
FLQi008 »	Zuschauer sonntags 100 Z					32	32	38	38
FLQi003 »	Schiedsrichter werktags	35	35				32		38
FLQi010 »	Schulsportplatz	44	44				32		38
FLQi009 »	Zuschauer werktags 30 Z	27	44				32		38
FLQi002 »	Schiedsrichter sonntags		44			36	37	42	44
PR19002 »	Parkplatz Fußballplatz we	15	44	13	13		37		44
PR19001 »	Parkplatz Fußballplatz sor		44		13	14	37	18	44
FLQi001 »	Fußballplatz Spieler	28	44	26	26	25	38	32	44
EZQi001 »	Beschallungsanlage	41	46		26	43	44	49	50
	Summe		<b>46</b>		<b>26</b>		<b>44</b>		<b>50</b>

IPkt066 »	Parzelle 9 1.OG Nord	Variante 0 Einstellung: Referenzeinstellung							
		x = 352905.59 m		y = 5431143.58 m		z = 522.53 m			
		Werktag (8-20h)		Werktag, RZ (20-22h)		Sonntag (9-13h,15-20h)		Sonntag, RZ (13-15h)	
		L r,i,A	L r,A	L r,i,A	L r,A	L r,i,A	L r,A	L r,i,A	L r,A
		/dB	/dB	/dB	/dB	/dB	/dB	/dB	/dB
FLQi008 »	Zuschauer sonntags 100 Z					33	33	40	40
FLQi003 »	Schiedsrichter werktags	35	35				33		40
FLQi010 »	Schulsportplatz	44	45				33		40
FLQi009 »	Zuschauer werktags 30 Z	29	45				33		40
FLQi002 »	Schiedsrichter sonntags		45			36	38	43	44
PR19002 »	Parkplatz Fußballplatz we	17	45	15	15		38		44
PR19001 »	Parkplatz Fußballplatz sor		45		15	16	38	20	44
FLQi001 »	Fußballplatz Spieler	29	45	26	27	26	38	33	45
EZQi001 »	Beschallungsanlage	42	47		27	43	44	49	51
	Summe		<b>47</b>		<b>27</b>		<b>44</b>		<b>51</b>

Firma:	IFB Eigenschenk GmbH	Auftrags Nr. 3211151	
Bearbeiter:	Dipl.-Ing. (FH) F. Holzinger	Sportlärm	
Projekt:	WA Marteräcker - Erweiterung I		

IPkt067 »	Parzelle 9 EG Ost	Variante 0 Einstellung: Referenzeinstellung							
		x = 352908.36 m		y = 5431136.04 m		z = 519.27 m			
		Werktag (8-20h)		Werktag, RZ (20-22h)		Sonntag (9-13h,15-20h)		Sonntag, RZ (13-15h)	
		L r,i,A	L r,A	L r,i,A	L r,A	L r,i,A	L r,A	L r,i,A	L r,A
		/dB	/dB	/dB	/dB	/dB	/dB	/dB	/dB
FLQi008 »	Zuschauer sonntags 100 Z					18	18	24	24
FLQi003 »	Schiedsrichter werktags	16	16				18		24
FLQi010 »	Schulsportplatz	28	28				18		24
FLQi009 »	Zuschauer werktags 30 Z	13	28				18		24
FLQi002 »	Schiedsrichter sonntags		28			17	21	24	27
PR19002 »	Parkplatz Fußballplatz we	15	28	13	13		21		27
PR19001 »	Parkplatz Fußballplatz sor		28		13	14	22	18	28
FLQi001 »	Fußballplatz Spieler	11	28	9	15	8	22	15	28
EZQi001 »	Beschallungsanlage	29	32		15	31	31	37	38
	Summe		<b>32</b>		<b>15</b>		<b>31</b>		<b>38</b>

IPkt068 »	Parzelle 9 1.OG Ost	Variante 0 Einstellung: Referenzeinstellung							
		x = 352908.36 m		y = 5431136.04 m		z = 522.27 m			
		Werktag (8-20h)		Werktag, RZ (20-22h)		Sonntag (9-13h,15-20h)		Sonntag, RZ (13-15h)	
		L r,i,A	L r,A	L r,i,A	L r,A	L r,i,A	L r,A	L r,i,A	L r,A
		/dB	/dB	/dB	/dB	/dB	/dB	/dB	/dB
FLQi008 »	Zuschauer sonntags 100 Z					22	22	28	28
FLQi003 »	Schiedsrichter werktags	20	20				22		28
FLQi010 »	Schulsportplatz	30	30				22		28
FLQi009 »	Zuschauer werktags 30 Z	17	30				22		28
FLQi002 »	Schiedsrichter sonntags		30			22	25	28	31
PR19002 »	Parkplatz Fußballplatz we	16	31	14	14		25		31
PR19001 »	Parkplatz Fußballplatz sor		31		14	15	25	19	31
FLQi001 »	Fußballplatz Spieler	17	31	15	18	14	25	21	32
EZQi001 »	Beschallungsanlage	31	34		18	33	33	39	40
	Summe		<b>34</b>		<b>18</b>		<b>33</b>		<b>40</b>

IPkt069 »	Parzelle 9 EG Süd	Variante 0 Einstellung: Referenzeinstellung							
		x = 352901.66 m		y = 5431131.61 m		z = 519.12 m			
		Werktag (8-20h)		Werktag, RZ (20-22h)		Sonntag (9-13h,15-20h)		Sonntag, RZ (13-15h)	
		L r,i,A	L r,A	L r,i,A	L r,A	L r,i,A	L r,A	L r,i,A	L r,A
		/dB	/dB	/dB	/dB	/dB	/dB	/dB	/dB
FLQi008 »	Zuschauer sonntags 100 Z					17	17	24	24
FLQi003 »	Schiedsrichter werktags	16	16				17		24
FLQi010 »	Schulsportplatz	41	41				17		24
FLQi009 »	Zuschauer werktags 30 Z	13	41				17		24
FLQi002 »	Schiedsrichter sonntags		41			17	20	23	27
PR19002 »	Parkplatz Fußballplatz we	-3	41	-5	-5		20		27
PR19001 »	Parkplatz Fußballplatz sor		41		-5	-4	20	-0	27
FLQi001 »	Fußballplatz Spieler	9	41	7	7	7	20	13	27
EZQi001 »	Beschallungsanlage	27	41		7	28	29	35	35
	Summe		<b>41</b>		<b>7</b>		<b>29</b>		<b>35</b>

Firma:	IFB Eigenschenk GmbH	Auftrags Nr. 3211151	
Bearbeiter:	Dipl.-Ing. (FH) F. Holzinger	Sportlärm	
Projekt:	WA Marteräcker - Erweiterung I		

IPkt070 »	Parzelle 9 1.OG Süd	Variante 0 Einstellung: Referenzeinstellung							
		x = 352901.66 m		y = 5431131.61 m		z = 522.12 m			
		Werktag (8-20h)		Werktag, RZ (20-22h)		Sonntag (9-13h,15-20h)		Sonntag, RZ (13-15h)	
		L r,i,A	L r,A	L r,i,A	L r,A	L r,i,A	L r,A	L r,i,A	L r,A
		/dB	/dB	/dB	/dB	/dB	/dB	/dB	/dB
FLQi008 »	Zuschauer sonntags 100 Z					20	20	27	27
FLQi003 »	Schiedsrichter werktags	19	19				20		27
FLQi010 »	Schulsportplatz	42	42				20		27
FLQi009 »	Zuschauer werktags 30 Z	16	42				20		27
FLQi002 »	Schiedsrichter sonntags		42			21	24	27	30
PR19002 »	Parkplatz Fußballplatz we	1	42	-1	-1		24		30
PR19001 »	Parkplatz Fußballplatz sor		42		-1	0	24	4	30
FLQi001 »	Fußballplatz Spieler	14	42	12	12	12	24	18	30
EZQi001 »	Beschallungsanlage	30	42		12	31	32	37	38
	Summe		42		12		32		38

IPkt071 »	Parzelle 9 EG West	Variante 0 Einstellung: Referenzeinstellung							
		x = 352898.88 m		y = 5431139.15 m		z = 519.29 m			
		Werktag (8-20h)		Werktag, RZ (20-22h)		Sonntag (9-13h,15-20h)		Sonntag, RZ (13-15h)	
		L r,i,A	L r,A	L r,i,A	L r,A	L r,i,A	L r,A	L r,i,A	L r,A
		/dB	/dB	/dB	/dB	/dB	/dB	/dB	/dB
FLQi008 »	Zuschauer sonntags 100 Z					33	33	39	39
FLQi003 »	Schiedsrichter werktags	35	35				33		39
FLQi010 »	Schulsportplatz	34	37				33		39
FLQi009 »	Zuschauer werktags 30 Z	28	38				33		39
FLQi002 »	Schiedsrichter sonntags		38			36	37	42	44
PR19002 »	Parkplatz Fußballplatz we	10	38	9	9		37		44
PR19001 »	Parkplatz Fußballplatz sor		38		9	10	37	14	44
FLQi001 »	Fußballplatz Spieler	28	38	26	26	25	38	32	44
EZQi001 »	Beschallungsanlage	37	41		26	38	41	45	48
	Summe		41		26		41		48

IPkt072 »	Parzelle 9 1.OG West	Variante 0 Einstellung: Referenzeinstellung							
		x = 352898.88 m		y = 5431139.15 m		z = 522.29 m			
		Werktag (8-20h)		Werktag, RZ (20-22h)		Sonntag (9-13h,15-20h)		Sonntag, RZ (13-15h)	
		L r,i,A	L r,A	L r,i,A	L r,A	L r,i,A	L r,A	L r,i,A	L r,A
		/dB	/dB	/dB	/dB	/dB	/dB	/dB	/dB
FLQi008 »	Zuschauer sonntags 100 Z					33	33	40	40
FLQi003 »	Schiedsrichter werktags	35	35				33		40
FLQi010 »	Schulsportplatz	36	38				33		40
FLQi009 »	Zuschauer werktags 30 Z	29	39				33		40
FLQi002 »	Schiedsrichter sonntags		39			36	38	43	44
PR19002 »	Parkplatz Fußballplatz we	14	39	12	12		38		44
PR19001 »	Parkplatz Fußballplatz sor		39		12	13	38	17	44
FLQi001 »	Fußballplatz Spieler	29	39	26	27	26	38	32	45
EZQi001 »	Beschallungsanlage	38	42		27	39	42	46	48
	Summe		42		27		42		48

Firma:	IFB Eigenschenk GmbH	Auftrags Nr. 3211151	
Bearbeiter:	Dipl.-Ing. (FH) F. Holzinger	Sportlärm	
Projekt:	WA Marteräcker - Erweiterung I		

IPkt073 »	Parzelle 10 EG N/O	Variante 0 Einstellung: Referenzeinstellung							
		x = 352888.46 m		y = 5431148.46 m		z = 519.62 m			
		Werktag (8-20h)		Werktag, RZ (20-22h)		Sonntag (9-13h,15-20h)		Sonntag, RZ (13-15h)	
		L r,i,A	L r,A	L r,i,A	L r,A	L r,i,A	L r,A	L r,i,A	L r,A
		/dB	/dB	/dB	/dB	/dB	/dB	/dB	/dB
FLQi008 »	Zuschauer sonntags 100 Z					33	33	40	40
FLQi003 »	Schiedsrichter werktags	35	35				33		40
FLQi010 »	Schulsportplatz	44	44				33		40
FLQi009 »	Zuschauer werktags 30 Z	28	44				33		40
FLQi002 »	Schiedsrichter sonntags		44			36	38	42	44
PR19002 »	Parkplatz Fußballplatz we	15	44	13	13		38		44
PR19001 »	Parkplatz Fußballplatz sor		44		13	14	38	18	44
FLQi001 »	Fußballplatz Spieler	28	45	26	26	25	38	32	44
EZQi001 »	Beschallungsanlage	37	45		26	38	41	45	48
	Summe		<b>45</b>		<b>26</b>		<b>41</b>		<b>48</b>

IPkt074 »	Parzelle 10 1.OG N/O	Variante 0 Einstellung: Referenzeinstellung							
		x = 352888.46 m		y = 5431148.46 m		z = 522.62 m			
		Werktag (8-20h)		Werktag, RZ (20-22h)		Sonntag (9-13h,15-20h)		Sonntag, RZ (13-15h)	
		L r,i,A	L r,A	L r,i,A	L r,A	L r,i,A	L r,A	L r,i,A	L r,A
		/dB	/dB	/dB	/dB	/dB	/dB	/dB	/dB
FLQi008 »	Zuschauer sonntags 100 Z					34	34	40	40
FLQi003 »	Schiedsrichter werktags	35	35				34		40
FLQi010 »	Schulsportplatz	45	45				34		40
FLQi009 »	Zuschauer werktags 30 Z	29	45				34		40
FLQi002 »	Schiedsrichter sonntags		45			36	38	43	45
PR19002 »	Parkplatz Fußballplatz we	16	45	14	14		38		45
PR19001 »	Parkplatz Fußballplatz sor		45		14	15	38	19	45
FLQi001 »	Fußballplatz Spieler	29	45	27	27	26	38	33	45
EZQi001 »	Beschallungsanlage	38	46		27	39	42	46	48
	Summe		<b>46</b>		<b>27</b>		<b>42</b>		<b>48</b>

IPkt075 »	Parzelle 10 EG S/O	Variante 0 Einstellung: Referenzeinstellung							
		x = 352893.07 m		y = 5431138.90 m		z = 519.24 m			
		Werktag (8-20h)		Werktag, RZ (20-22h)		Sonntag (9-13h,15-20h)		Sonntag, RZ (13-15h)	
		L r,i,A	L r,A	L r,i,A	L r,A	L r,i,A	L r,A	L r,i,A	L r,A
		/dB	/dB	/dB	/dB	/dB	/dB	/dB	/dB
FLQi008 »	Zuschauer sonntags 100 Z					19	19	26	26
FLQi003 »	Schiedsrichter werktags	16	16				19		26
FLQi010 »	Schulsportplatz	30	30				19		26
FLQi009 »	Zuschauer werktags 30 Z	15	30				19		26
FLQi002 »	Schiedsrichter sonntags		30			17	21	24	28
PR19002 »	Parkplatz Fußballplatz we	-3	30	-4	-4		21		28
PR19001 »	Parkplatz Fußballplatz sor		30		-4	-3	21	1	28
FLQi001 »	Fußballplatz Spieler	10	30	8	8	7	22	14	28
EZQi001 »	Beschallungsanlage	29	33		8	30	31	37	37
	Summe		<b>33</b>		<b>8</b>		<b>31</b>		<b>37</b>

Firma:	IFB Eigenschenk GmbH	Auftrags Nr. 3211151	
Bearbeiter:	Dipl.-Ing. (FH) F. Holzinger	Sportlärm	
Projekt:	WA Marteräcker - Erweiterung I		

IPkt076 »	Parzelle 10 1.OG S/O	Variante 0 Einstellung: Referenzeinstellung							
		x = 352893.07 m		y = 5431138.90 m		z = 522.24 m			
		Werktag (8-20h)		Werktag, RZ (20-22h)		Sonntag (9-13h,15-20h)		Sonntag, RZ (13-15h)	
		L r,i,A	L r,A	L r,i,A	L r,A	L r,i,A	L r,A	L r,i,A	L r,A
		/dB	/dB	/dB	/dB	/dB	/dB	/dB	/dB
FLQi008 »	Zuschauer sonntags 100 Z					22	22	28	28
FLQi003 »	Schiedsrichter werktags	18	18				22		28
FLQi010 »	Schulsportplatz	31	31				22		28
FLQi009 »	Zuschauer werktags 30 Z	17	32				22		28
FLQi002 »	Schiedsrichter sonntags		32			20	24	26	30
PR19002 »	Parkplatz Fußballplatz we	2	32	0	0		24		30
PR19001 »	Parkplatz Fußballplatz sor		32		0	1	24	5	31
FLQi001 »	Fußballplatz Spieler	14	32	12	12	12	24	18	31
EZQi001 »	Beschallungsanlage	30	34		12	31	32	38	39
	Summe		<b>34</b>		<b>12</b>		<b>32</b>		<b>39</b>

IPkt077 »	Parzelle 10 EG S/W	Variante 0 Einstellung: Referenzeinstellung							
		x = 352882.48 m		y = 5431139.40 m		z = 519.20 m			
		Werktag (8-20h)		Werktag, RZ (20-22h)		Sonntag (9-13h,15-20h)		Sonntag, RZ (13-15h)	
		L r,i,A	L r,A	L r,i,A	L r,A	L r,i,A	L r,A	L r,i,A	L r,A
		/dB	/dB	/dB	/dB	/dB	/dB	/dB	/dB
FLQi008 »	Zuschauer sonntags 100 Z					15	15	21	21
FLQi003 »	Schiedsrichter werktags	16	16				15		21
FLQi010 »	Schulsportplatz	48	48				15		21
FLQi009 »	Zuschauer werktags 30 Z	10	48				15		21
FLQi002 »	Schiedsrichter sonntags		48			17	19	24	26
PR19002 »	Parkplatz Fußballplatz we	-4	48	-6	-6		19		26
PR19001 »	Parkplatz Fußballplatz sor		48		-6	-5	19	-1	26
FLQi001 »	Fußballplatz Spieler	10	48	7	8	7	19	13	26
EZQi001 »	Beschallungsanlage	27	48		8	29	29	35	36
	Summe		<b>48</b>		<b>8</b>		<b>29</b>		<b>36</b>

IPkt078 »	Parzelle 10 1.OG S/W	Variante 0 Einstellung: Referenzeinstellung							
		x = 352882.48 m		y = 5431139.40 m		z = 522.20 m			
		Werktag (8-20h)		Werktag, RZ (20-22h)		Sonntag (9-13h,15-20h)		Sonntag, RZ (13-15h)	
		L r,i,A	L r,A	L r,i,A	L r,A	L r,i,A	L r,A	L r,i,A	L r,A
		/dB	/dB	/dB	/dB	/dB	/dB	/dB	/dB
FLQi008 »	Zuschauer sonntags 100 Z					17	17	24	24
FLQi003 »	Schiedsrichter werktags	18	18				17		24
FLQi010 »	Schulsportplatz	49	49				17		24
FLQi009 »	Zuschauer werktags 30 Z	13	49				17		24
FLQi002 »	Schiedsrichter sonntags		49			19	22	26	28
PR19002 »	Parkplatz Fußballplatz we	-1	49	-2	-2		22		28
PR19001 »	Parkplatz Fußballplatz sor		49		-2	-1	22	3	28
FLQi001 »	Fußballplatz Spieler	13	49	10	11	10	22	16	28
EZQi001 »	Beschallungsanlage	29	49		11	30	31	37	37
	Summe		<b>49</b>		<b>11</b>		<b>31</b>		<b>37</b>

Firma:	IFB Eigenschenk GmbH	Auftrags Nr. 3211151	
Bearbeiter:	Dipl.-Ing. (FH) F. Holzinger	Sportlärm	
Projekt:	WA Marteräcker - Erweiterung I		

IPkt079 »	Parzelle 10 EG N/W	Variante 0 Einstellung: Referenzeinstellung							
		x = 352877.87 m		y = 5431148.95 m		z = 519.57 m			
		Werktag (8-20h)		Werktag, RZ (20-22h)		Sonntag (9-13h,15-20h)		Sonntag, RZ (13-15h)	
		L r,i,A	L r,A	L r,i,A	L r,A	L r,i,A	L r,A	L r,i,A	L r,A
		/dB	/dB	/dB	/dB	/dB	/dB	/dB	/dB
FLQi008 »	Zuschauer sonntags 100 Z					33	33	39	39
FLQi003 »	Schiedsrichter werktags	34	34				33		39
FLQi010 »	Schulsportplatz	50	50				33		39
FLQi009 »	Zuschauer werktags 30 Z	28	50				33		39
FLQi002 »	Schiedsrichter sonntags		50			35	37	42	44
PR19002 »	Parkplatz Fußballplatz we	18	50	16	16		37		44
PR19001 »	Parkplatz Fußballplatz sor		50		16	17	37	21	44
FLQi001 »	Fußballplatz Spieler	28	50	25	26	25	37	31	44
EZQi001 »	Beschallungsanlage	36	51		26	37	40	44	47
	Summe		<b>51</b>		<b>26</b>		<b>40</b>		<b>47</b>

IPkt080 »	Parzelle 10 1.OG N/W	Variante 0 Einstellung: Referenzeinstellung							
		x = 352877.87 m		y = 5431148.95 m		z = 522.57 m			
		Werktag (8-20h)		Werktag, RZ (20-22h)		Sonntag (9-13h,15-20h)		Sonntag, RZ (13-15h)	
		L r,i,A	L r,A	L r,i,A	L r,A	L r,i,A	L r,A	L r,i,A	L r,A
		/dB	/dB	/dB	/dB	/dB	/dB	/dB	/dB
FLQi008 »	Zuschauer sonntags 100 Z					33	33	40	40
FLQi003 »	Schiedsrichter werktags	35	35				33		40
FLQi010 »	Schulsportplatz	51	52				33		40
FLQi009 »	Zuschauer werktags 30 Z	29	52				33		40
FLQi002 »	Schiedsrichter sonntags		52			36	38	43	45
PR19002 »	Parkplatz Fußballplatz we	18	52	16	16		38		45
PR19001 »	Parkplatz Fußballplatz sor		52		16	18	38	22	45
FLQi001 »	Fußballplatz Spieler	29	52	26	27	26	38	33	45
EZQi001 »	Beschallungsanlage	37	52		27	38	41	45	48
	Summe		<b>52</b>		<b>27</b>		<b>41</b>		<b>48</b>

IPkt081 »	Parzelle 12 EG Nord	Variante 0 Einstellung: Referenzeinstellung							
		x = 352930.87 m		y = 5431178.18 m		z = 519.40 m			
		Werktag (8-20h)		Werktag, RZ (20-22h)		Sonntag (9-13h,15-20h)		Sonntag, RZ (13-15h)	
		L r,i,A	L r,A	L r,i,A	L r,A	L r,i,A	L r,A	L r,i,A	L r,A
		/dB	/dB	/dB	/dB	/dB	/dB	/dB	/dB
FLQi008 »	Zuschauer sonntags 100 Z					34	34	41	41
FLQi003 »	Schiedsrichter werktags	36	36				34		41
FLQi010 »	Schulsportplatz	38	40				34		41
FLQi009 »	Zuschauer werktags 30 Z	29	40				34		41
FLQi002 »	Schiedsrichter sonntags		40			37	39	44	45
PR19002 »	Parkplatz Fußballplatz we	20	40	18	18		39		45
PR19001 »	Parkplatz Fußballplatz sor		40		18	19	39	23	45
FLQi001 »	Fußballplatz Spieler	30	41	27	28	27	39	33	46
EZQi001 »	Beschallungsanlage	44	46		28	46	47	52	53
	Summe		<b>46</b>		<b>28</b>		<b>47</b>		<b>53</b>

Firma:	IFB Eigenschenk GmbH	Auftrags Nr. 3211151	
Bearbeiter:	Dipl.-Ing. (FH) F. Holzinger	Sportlärm	
Projekt:	WA Marteräcker - Erweiterung I		

IPkt082 »	Parzelle 12 1.OG Nord	Variante 0 Einstellung: Referenzeinstellung							
		x = 352930.87 m		y = 5431178.18 m		z = 522.40 m			
		Werktag (8-20h)		Werktag, RZ (20-22h)		Sonntag (9-13h,15-20h)		Sonntag, RZ (13-15h)	
		L r,i,A	L r,A	L r,i,A	L r,A	L r,i,A	L r,A	L r,i,A	L r,A
		/dB	/dB	/dB	/dB	/dB	/dB	/dB	/dB
FLQi008 »	Zuschauer sonntags 100 Z					35	35	41	41
FLQi003 »	Schiedsrichter werktags	36	36				35		41
FLQi010 »	Schulsportplatz	39	41				35		41
FLQi009 »	Zuschauer werktags 30 Z	30	41				35		41
FLQi002 »	Schiedsrichter sonntags		41			38	39	44	46
PR19002 »	Parkplatz Fußballplatz we	22	41	20	20		39		46
PR19001 »	Parkplatz Fußballplatz sor		41		20	21	39	25	46
FLQi001 »	Fußballplatz Spieler	30	41	28	28	27	40	34	46
EZQi001 »	Beschallungsanlage	45	46		28	46	47	53	53
	Summe		<b>46</b>		<b>28</b>		<b>47</b>		<b>53</b>

IPkt083 »	Parzelle 12 EG Ost	Variante 0 Einstellung: Referenzeinstellung							
		x = 352933.54 m		y = 5431170.41 m		z = 519.12 m			
		Werktag (8-20h)		Werktag, RZ (20-22h)		Sonntag (9-13h,15-20h)		Sonntag, RZ (13-15h)	
		L r,i,A	L r,A	L r,i,A	L r,A	L r,i,A	L r,A	L r,i,A	L r,A
		/dB	/dB	/dB	/dB	/dB	/dB	/dB	/dB
FLQi008 »	Zuschauer sonntags 100 Z					21	21	27	27
FLQi003 »	Schiedsrichter werktags	17	17				21		27
FLQi010 »	Schulsportplatz	27	27				21		27
FLQi009 »	Zuschauer werktags 30 Z	16	27				21		27
FLQi002 »	Schiedsrichter sonntags		27			18	23	25	29
PR19002 »	Parkplatz Fußballplatz we	9	27	8	8		23		29
PR19001 »	Parkplatz Fußballplatz sor		27		8	9	23	13	29
FLQi001 »	Fußballplatz Spieler	13	28	11	12	10	23	17	29
EZQi001 »	Beschallungsanlage	30	32		12	31	31	37	38
	Summe		<b>32</b>		<b>12</b>		<b>31</b>		<b>38</b>

IPkt084 »	Parzelle 12 1.OG Ost	Variante 0 Einstellung: Referenzeinstellung							
		x = 352933.54 m		y = 5431170.41 m		z = 522.12 m			
		Werktag (8-20h)		Werktag, RZ (20-22h)		Sonntag (9-13h,15-20h)		Sonntag, RZ (13-15h)	
		L r,i,A	L r,A	L r,i,A	L r,A	L r,i,A	L r,A	L r,i,A	L r,A
		/dB	/dB	/dB	/dB	/dB	/dB	/dB	/dB
FLQi008 »	Zuschauer sonntags 100 Z					25	25	31	31
FLQi003 »	Schiedsrichter werktags	21	21				25		31
FLQi010 »	Schulsportplatz	29	30				25		31
FLQi009 »	Zuschauer werktags 30 Z	20	30				25		31
FLQi002 »	Schiedsrichter sonntags		30			22	27	29	33
PR19002 »	Parkplatz Fußballplatz we	12	30	10	10		27		33
PR19001 »	Parkplatz Fußballplatz sor		30		10	11	27	15	33
FLQi001 »	Fußballplatz Spieler	17	31	15	16	15	27	21	34
EZQi001 »	Beschallungsanlage	32	34		16	33	34	40	41
	Summe		<b>34</b>		<b>16</b>		<b>34</b>		<b>41</b>



Firma:	IFB Eigenschenk GmbH	Auftrags Nr. 3211151	
Bearbeiter:	Dipl.-Ing. (FH) F. Holzinger	Sportlärm	
Projekt:	WA Marteräcker - Erweiterung I		

IPkt085 »	Parzelle 12 EG Süd	Variante 0 Einstellung: Referenzeinstellung							
		x = 352926.71 m		y = 5431165.85 m		z = 519.57 m			
		Werktag (8-20h)		Werktag, RZ (20-22h)		Sonntag (9-13h,15-20h)		Sonntag, RZ (13-15h)	
		L r,i,A	L r,A	L r,i,A	L r,A	L r,i,A	L r,A	L r,i,A	L r,A
		/dB	/dB	/dB	/dB	/dB	/dB	/dB	/dB
FLQi008 »	Zuschauer sonntags 100 Z					19	19	26	26
FLQi003 »	Schiedsrichter werktags	17	17				19		26
FLQi010 »	Schulsportplatz	44	45				19		26
FLQi009 »	Zuschauer werktags 30 Z	14	45				19		26
FLQi002 »	Schiedsrichter sonntags		45			18	22	24	28
PR19002 »	Parkplatz Fußballplatz we	-1	45	-3	-3		22		28
PR19001 »	Parkplatz Fußballplatz sor		45		-3	-2	22	2	28
FLQi001 »	Fußballplatz Spieler	11	45	9	9	8	22	15	28
EZQi001 »	Beschallungsanlage	28	45		9	29	30	36	36
	Summe		45		9		30		36

IPkt086 »	Parzelle 12 1.OG Süd	Variante 0 Einstellung: Referenzeinstellung							
		x = 352926.71 m		y = 5431165.85 m		z = 522.57 m			
		Werktag (8-20h)		Werktag, RZ (20-22h)		Sonntag (9-13h,15-20h)		Sonntag, RZ (13-15h)	
		L r,i,A	L r,A	L r,i,A	L r,A	L r,i,A	L r,A	L r,i,A	L r,A
		/dB	/dB	/dB	/dB	/dB	/dB	/dB	/dB
FLQi008 »	Zuschauer sonntags 100 Z					23	23	29	29
FLQi003 »	Schiedsrichter werktags	21	21				23		29
FLQi010 »	Schulsportplatz	45	45				23		29
FLQi009 »	Zuschauer werktags 30 Z	18	45				23		29
FLQi002 »	Schiedsrichter sonntags		45			22	25	28	32
PR19002 »	Parkplatz Fußballplatz we	3	45	2	2		25		32
PR19001 »	Parkplatz Fußballplatz sor		45		2	3	25	7	32
FLQi001 »	Fußballplatz Spieler	15	45	13	13	12	26	19	32
EZQi001 »	Beschallungsanlage	31	45		13	32	33	39	40
	Summe		45		13		33		40

IPkt087 »	Parzelle 12 EG West	Variante 0 Einstellung: Referenzeinstellung							
		x = 352924.04 m		y = 5431173.62 m		z = 519.75 m			
		Werktag (8-20h)		Werktag, RZ (20-22h)		Sonntag (9-13h,15-20h)		Sonntag, RZ (13-15h)	
		L r,i,A	L r,A	L r,i,A	L r,A	L r,i,A	L r,A	L r,i,A	L r,A
		/dB	/dB	/dB	/dB	/dB	/dB	/dB	/dB
FLQi008 »	Zuschauer sonntags 100 Z					33	33	39	39
FLQi003 »	Schiedsrichter werktags	32	32				33		39
FLQi010 »	Schulsportplatz	45	45				33		39
FLQi009 »	Zuschauer werktags 30 Z	28	45				33		39
FLQi002 »	Schiedsrichter sonntags		45			33	36	39	42
PR19002 »	Parkplatz Fußballplatz we	20	45	18	18		36		42
PR19001 »	Parkplatz Fußballplatz sor		45		18	19	36	23	42
FLQi001 »	Fußballplatz Spieler	26	45	23	25	23	36	30	43
EZQi001 »	Beschallungsanlage	33	45		25	35	38	41	45
	Summe		45		25		38		45

Firma:	IFB Eigenschenk GmbH	Auftrags Nr. 3211151	
Bearbeiter:	Dipl.-Ing. (FH) F. Holzinger	Sportlärm	
Projekt:	WA Marteräcker - Erweiterung I		

IPKt088 »	Parzelle 12 1.OG West	Variante 0 Einstellung: Referenzeinstellung							
		x = 352924.04 m		y = 5431173.62 m		z = 522.75 m			
		Werktag (8-20h)		Werktag, RZ (20-22h)		Sonntag (9-13h,15-20h)		Sonntag, RZ (13-15h)	
		L r,i,A	L r,A	L r,i,A	L r,A	L r,i,A	L r,A	L r,i,A	L r,A
		/dB	/dB	/dB	/dB	/dB	/dB	/dB	/dB
FLQi008 »	Zuschauer sonntags 100 Z					34	34	40	40
FLQi003 »	Schiedsrichter werktags	34	34				34		40
FLQi010 »	Schulsportplatz	45	46				34		40
FLQi009 »	Zuschauer werktags 30 Z	29	46				34		40
FLQi002 »	Schiedsrichter sonntags		46			35	37	42	44
PR19002 »	Parkplatz Fußballplatz we	21	46	19	19		37		44
PR19001 »	Parkplatz Fußballplatz sor		46		19	20	38	24	44
FLQi001 »	Fußballplatz Spieler	28	46	26	27	26	38	32	44
EZQi001 »	Beschallungsanlage	36	46		27	37	41	44	47
	Summe		46		27		41		47

IPKt089 »	Parzelle 13 EG Nord	Variante 0 Einstellung: Referenzeinstellung							
		x = 352950.50 m		y = 5431170.16 m		z = 517.47 m			
		Werktag (8-20h)		Werktag, RZ (20-22h)		Sonntag (9-13h,15-20h)		Sonntag, RZ (13-15h)	
		L r,i,A	L r,A	L r,i,A	L r,A	L r,i,A	L r,A	L r,i,A	L r,A
		/dB	/dB	/dB	/dB	/dB	/dB	/dB	/dB
FLQi008 »	Zuschauer sonntags 100 Z					34	34	40	40
FLQi003 »	Schiedsrichter werktags	35	35				34		40
FLQi010 »	Schulsportplatz	25	35				34		40
FLQi009 »	Zuschauer werktags 30 Z	29	36				34		40
FLQi002 »	Schiedsrichter sonntags		36			36	38	42	44
PR19002 »	Parkplatz Fußballplatz we	20	36	18	18		38		44
PR19001 »	Parkplatz Fußballplatz sor		36		18	19	38	23	44
FLQi001 »	Fußballplatz Spieler	29	37	27	27	26	38	33	45
EZQi001 »	Beschallungsanlage	44	45		27	46	46	52	53
	Summe		45		27		46		53

IPKt090 »	Parzelle 13 1.OG Nord	Variante 0 Einstellung: Referenzeinstellung							
		x = 352950.50 m		y = 5431170.16 m		z = 520.47 m			
		Werktag (8-20h)		Werktag, RZ (20-22h)		Sonntag (9-13h,15-20h)		Sonntag, RZ (13-15h)	
		L r,i,A	L r,A	L r,i,A	L r,A	L r,i,A	L r,A	L r,i,A	L r,A
		/dB	/dB	/dB	/dB	/dB	/dB	/dB	/dB
FLQi008 »	Zuschauer sonntags 100 Z					34	34	41	41
FLQi003 »	Schiedsrichter werktags	36	36				34		41
FLQi010 »	Schulsportplatz	30	37				34		41
FLQi009 »	Zuschauer werktags 30 Z	30	37				34		41
FLQi002 »	Schiedsrichter sonntags		37			37	39	43	45
PR19002 »	Parkplatz Fußballplatz we	20	38	19	19		39		45
PR19001 »	Parkplatz Fußballplatz sor		38		19	20	39	24	45
FLQi001 »	Fußballplatz Spieler	29	38	27	28	27	39	33	46
EZQi001 »	Beschallungsanlage	45	46		28	46	47	52	53
	Summe		46		28		47		53

Firma:	IFB Eigenschenk GmbH	Auftrags Nr. 3211151	
Bearbeiter:	Dipl.-Ing. (FH) F. Holzinger	Sportlärm	
Projekt:	WA Marteräcker - Erweiterung I		

IPkt091 »	Parzelle 13 EG Ost	Variante 0 Einstellung: Referenzeinstellung							
		x = 352953.05 m		y = 5431162.36 m		z = 517.29 m			
		Werktag (8-20h)		Werktag, RZ (20-22h)		Sonntag (9-13h,15-20h)		Sonntag, RZ (13-15h)	
		L r,i,A	L r,A	L r,i,A	L r,A	L r,i,A	L r,A	L r,i,A	L r,A
		/dB	/dB	/dB	/dB	/dB	/dB	/dB	/dB
FLQi008 »	Zuschauer sonntags 100 Z					18	18	25	25
FLQi003 »	Schiedsrichter werktags	16	16				18		25
FLQi010 »	Schulsportplatz	24	24				18		25
FLQi009 »	Zuschauer werktags 30 Z	13	25				18		25
FLQi002 »	Schiedsrichter sonntags		25			17	21	24	27
PR19002 »	Parkplatz Fußballplatz we	-0	25	-2	-2		21		27
PR19001 »	Parkplatz Fußballplatz sor		25		-2	-1	21	3	27
FLQi001 »	Fußballplatz Spieler	10	25	8	8	7	21	14	28
EZQi001 »	Beschallungsanlage	29	30		8	30	30	36	37
	Summe		<b>30</b>		<b>8</b>		<b>30</b>		<b>37</b>

IPkt092 »	Parzelle 13 1.OG Ost	Variante 0 Einstellung: Referenzeinstellung							
		x = 352953.05 m		y = 5431162.36 m		z = 520.29 m			
		Werktag (8-20h)		Werktag, RZ (20-22h)		Sonntag (9-13h,15-20h)		Sonntag, RZ (13-15h)	
		L r,i,A	L r,A	L r,i,A	L r,A	L r,i,A	L r,A	L r,i,A	L r,A
		/dB	/dB	/dB	/dB	/dB	/dB	/dB	/dB
FLQi008 »	Zuschauer sonntags 100 Z					23	23	29	29
FLQi003 »	Schiedsrichter werktags	20	20				23		29
FLQi010 »	Schulsportplatz	27	28				23		29
FLQi009 »	Zuschauer werktags 30 Z	18	28				23		29
FLQi002 »	Schiedsrichter sonntags		28			21	25	28	32
PR19002 »	Parkplatz Fußballplatz we	6	28	4	4		25		32
PR19001 »	Parkplatz Fußballplatz sor		28		4	5	25	9	32
FLQi001 »	Fußballplatz Spieler	14	29	12	13	12	25	18	32
EZQi001 »	Beschallungsanlage	31	33		13	32	33	39	39
	Summe		<b>33</b>		<b>13</b>		<b>33</b>		<b>39</b>

IPkt093 »	Parzelle 13 EG Süd	Variante 0 Einstellung: Referenzeinstellung							
		x = 352946.05 m		y = 5431158.09 m		z = 518.24 m			
		Werktag (8-20h)		Werktag, RZ (20-22h)		Sonntag (9-13h,15-20h)		Sonntag, RZ (13-15h)	
		L r,i,A	L r,A	L r,i,A	L r,A	L r,i,A	L r,A	L r,i,A	L r,A
		/dB	/dB	/dB	/dB	/dB	/dB	/dB	/dB
FLQi008 »	Zuschauer sonntags 100 Z					19	19	25	25
FLQi003 »	Schiedsrichter werktags	16	16				19		25
FLQi010 »	Schulsportplatz	43	43				19		25
FLQi009 »	Zuschauer werktags 30 Z	14	43				19		25
FLQi002 »	Schiedsrichter sonntags		43			17	21	24	28
PR19002 »	Parkplatz Fußballplatz we	-2	43	-3	-3		21		28
PR19001 »	Parkplatz Fußballplatz sor		43		-3	-2	21	2	28
FLQi001 »	Fußballplatz Spieler	10	43	8	8	8	21	14	28
EZQi001 »	Beschallungsanlage	27	43		8	28	29	35	36
	Summe		<b>43</b>		<b>8</b>		<b>29</b>		<b>36</b>

Firma:	IFB Eigenschenk GmbH	Auftrags Nr. 3211151	
Bearbeiter:	Dipl.-Ing. (FH) F. Holzinger	Sportlärm	
Projekt:	WA Marteräcker - Erweiterung I		

IPKt094 »	Parzelle 13 1.OG Süd	Variante 0 Einstellung: Referenzeinstellung							
		x = 352946.05 m		y = 5431158.09 m		z = 521.24 m			
		Werktag (8-20h)		Werktag, RZ (20-22h)		Sonntag (9-13h,15-20h)		Sonntag, RZ (13-15h)	
		L r,i,A	L r,A	L r,i,A	L r,A	L r,i,A	L r,A	L r,i,A	L r,A
		/dB	/dB	/dB	/dB	/dB	/dB	/dB	/dB
FLQi008 »	Zuschauer sonntags 100 Z					23	23	29	29
FLQi003 »	Schiedsrichter werktags	20	20				23		29
FLQi010 »	Schulsportplatz	43	43				23		29
FLQi009 »	Zuschauer werktags 30 Z	18	43				23		29
FLQi002 »	Schiedsrichter sonntags		43			21	25	28	32
PR19002 »	Parkplatz Fußballplatz we	3	43	1	1		25		32
PR19001 »	Parkplatz Fußballplatz sor		43		1	2	25	7	32
FLQi001 »	Fußballplatz Spieler	15	43	13	13	12	25	19	32
EZQi001 »	Beschallungsanlage	30	43		13	32	33	38	39
	Summe		<b>43</b>		<b>13</b>		<b>33</b>		<b>39</b>

IPKt095 »	Parzelle 13 EG West	Variante 0 Einstellung: Referenzeinstellung							
		x = 352943.50 m		y = 5431165.89 m		z = 518.31 m			
		Werktag (8-20h)		Werktag, RZ (20-22h)		Sonntag (9-13h,15-20h)		Sonntag, RZ (13-15h)	
		L r,i,A	L r,A	L r,i,A	L r,A	L r,i,A	L r,A	L r,i,A	L r,A
		/dB	/dB	/dB	/dB	/dB	/dB	/dB	/dB
FLQi008 »	Zuschauer sonntags 100 Z					34	34	40	40
FLQi003 »	Schiedsrichter werktags	35	35				34		40
FLQi010 »	Schulsportplatz	37	39				34		40
FLQi009 »	Zuschauer werktags 30 Z	29	40				34		40
FLQi002 »	Schiedsrichter sonntags		40			36	38	43	45
PR19002 »	Parkplatz Fußballplatz we	19	40	18	18		38		45
PR19001 »	Parkplatz Fußballplatz sor		40		18	19	38	23	45
FLQi001 »	Fußballplatz Spieler	29	40	27	27	26	39	33	45
EZQi001 »	Beschallungsanlage	44	45		27	45	46	52	53
	Summe		<b>45</b>		<b>27</b>		<b>46</b>		<b>53</b>

IPKt096 »	Parzelle 13 1.OG West	Variante 0 Einstellung: Referenzeinstellung							
		x = 352943.50 m		y = 5431165.89 m		z = 521.31 m			
		Werktag (8-20h)		Werktag, RZ (20-22h)		Sonntag (9-13h,15-20h)		Sonntag, RZ (13-15h)	
		L r,i,A	L r,A	L r,i,A	L r,A	L r,i,A	L r,A	L r,i,A	L r,A
		/dB	/dB	/dB	/dB	/dB	/dB	/dB	/dB
FLQi008 »	Zuschauer sonntags 100 Z					34	34	41	41
FLQi003 »	Schiedsrichter werktags	36	36				34		41
FLQi010 »	Schulsportplatz	39	40				34		41
FLQi009 »	Zuschauer werktags 30 Z	29	41				34		41
FLQi002 »	Schiedsrichter sonntags		41			37	39	43	45
PR19002 »	Parkplatz Fußballplatz we	21	41	19	19		39		45
PR19001 »	Parkplatz Fußballplatz sor		41		19	20	39	24	45
FLQi001 »	Fußballplatz Spieler	29	41	27	28	27	39	33	46
EZQi001 »	Beschallungsanlage	44	46		28	45	46	52	53
	Summe		<b>46</b>		<b>28</b>		<b>46</b>		<b>53</b>

Firma:	IFB Eigenschenk GmbH	Auftrags Nr. 3211151	
Bearbeiter:	Dipl.-Ing. (FH) F. Holzinger	Sportlärm	
Projekt:	WA Marteräcker - Erweiterung I		

IPkt097 »	Parzelle 14 EG N/O	Variante 0 Einstellung: Referenzeinstellung							
		x = 352968.47 m		y = 5431156.98 m		z = 514.96 m			
		Werktag (8-20h)		Werktag, RZ (20-22h)		Sonntag (9-13h,15-20h)		Sonntag, RZ (13-15h)	
		L r,i,A	L r,A	L r,i,A	L r,A	L r,i,A	L r,A	L r,i,A	L r,A
		/dB	/dB	/dB	/dB	/dB	/dB	/dB	/dB
FLQi008 »	Zuschauer sonntags 100 Z					33	33	39	39
FLQi003 »	Schiedsrichter werktags	33	33				33		39
FLQi010 »	Schulsportplatz	21	34				33		39
FLQi009 »	Zuschauer werktags 30 Z	28	35				33		39
FLQi002 »	Schiedsrichter sonntags		35			35	37	41	43
PR19002 »	Parkplatz Fußballplatz we	19	35	17	17		37		43
PR19001 »	Parkplatz Fußballplatz sor		35		17	18	37	22	43
FLQi001 »	Fußballplatz Spieler	27	35	25	26	25	37	31	44
EZQi001 »	Beschallungsanlage	44	44		26	45	46	52	52
	Summe		<b>44</b>		<b>26</b>		<b>46</b>		<b>52</b>

IPkt098 »	Parzelle 14 1.OG N/O	Variante 0 Einstellung: Referenzeinstellung							
		x = 352968.47 m		y = 5431156.98 m		z = 517.96 m			
		Werktag (8-20h)		Werktag, RZ (20-22h)		Sonntag (9-13h,15-20h)		Sonntag, RZ (13-15h)	
		L r,i,A	L r,A	L r,i,A	L r,A	L r,i,A	L r,A	L r,i,A	L r,A
		/dB	/dB	/dB	/dB	/dB	/dB	/dB	/dB
FLQi008 »	Zuschauer sonntags 100 Z					33	33	40	40
FLQi003 »	Schiedsrichter werktags	35	35				33		40
FLQi010 »	Schulsportplatz	27	35				33		40
FLQi009 »	Zuschauer werktags 30 Z	29	36				33		40
FLQi002 »	Schiedsrichter sonntags		36			36	38	42	44
PR19002 »	Parkplatz Fußballplatz we	19	36	17	17		38		44
PR19001 »	Parkplatz Fußballplatz sor		36		17	18	38	22	44
FLQi001 »	Fußballplatz Spieler	28	37	26	27	26	38	32	45
EZQi001 »	Beschallungsanlage	44	45		27	45	46	52	53
	Summe		<b>45</b>		<b>27</b>		<b>46</b>		<b>53</b>

IPkt099 »	Parzelle 14 EG S/O	Variante 0 Einstellung: Referenzeinstellung							
		x = 352969.35 m		y = 5431148.80 m		z = 515.45 m			
		Werktag (8-20h)		Werktag, RZ (20-22h)		Sonntag (9-13h,15-20h)		Sonntag, RZ (13-15h)	
		L r,i,A	L r,A	L r,i,A	L r,A	L r,i,A	L r,A	L r,i,A	L r,A
		/dB	/dB	/dB	/dB	/dB	/dB	/dB	/dB
FLQi008 »	Zuschauer sonntags 100 Z					17	17	24	24
FLQi003 »	Schiedsrichter werktags	15	15				17		24
FLQi010 »	Schulsportplatz	21	22				17		24
FLQi009 »	Zuschauer werktags 30 Z	12	22				17		24
FLQi002 »	Schiedsrichter sonntags		22			17	20	23	26
PR19002 »	Parkplatz Fußballplatz we	-2	22	-3	-3		20		26
PR19001 »	Parkplatz Fußballplatz sor		22		-3	-2	20	2	26
FLQi001 »	Fußballplatz Spieler	9	23	7	7	6	20	13	27
EZQi001 »	Beschallungsanlage	27	28		7	28	29	35	35
	Summe		<b>28</b>		<b>7</b>		<b>29</b>		<b>35</b>

Firma:	IFB Eigenschenk GmbH	Auftrags Nr. 3211151	
Bearbeiter:	Dipl.-Ing. (FH) F. Holzinger	Sportlärm	
Projekt:	WA Marteräcker - Erweiterung I		

IPkt100 »	Parzelle 14 1.OG S/O	Variante 0 Einstellung: Referenzeinstellung							
		x = 352969.35 m		y = 5431148.80 m		z = 518.45 m			
		Werktag (8-20h)		Werktag, RZ (20-22h)		Sonntag (9-13h,15-20h)		Sonntag, RZ (13-15h)	
		L r,i,A	L r,A	L r,i,A	L r,A	L r,i,A	L r,A	L r,i,A	L r,A
		/dB	/dB	/dB	/dB	/dB	/dB	/dB	/dB
FLQi008 »	Zuschauer sonntags 100 Z					21	21	28	28
FLQi003 »	Schiedsrichter werktags	19	19				21		28
FLQi010 »	Schulsportplatz	26	27				21		28
FLQi009 »	Zuschauer werktags 30 Z	17	27				21		28
FLQi002 »	Schiedsrichter sonntags		27			20	24	27	30
PR19002 »	Parkplatz Fußballplatz we	3	27	2	2		24		30
PR19001 »	Parkplatz Fußballplatz sor		27		2	3	24	7	31
FLQi001 »	Fußballplatz Spieler	13	28	10	11	10	24	17	31
EZQi001 »	Beschallungsanlage	30	32		11	31	32	37	38
	Summe		<b>32</b>		<b>11</b>		<b>32</b>		<b>38</b>

IPkt101 »	Parzelle 14 EG S/W	Variante 0 Einstellung: Referenzeinstellung							
		x = 352961.71 m		y = 5431145.72 m		z = 517.10 m			
		Werktag (8-20h)		Werktag, RZ (20-22h)		Sonntag (9-13h,15-20h)		Sonntag, RZ (13-15h)	
		L r,i,A	L r,A	L r,i,A	L r,A	L r,i,A	L r,A	L r,i,A	L r,A
		/dB	/dB	/dB	/dB	/dB	/dB	/dB	/dB
FLQi008 »	Zuschauer sonntags 100 Z					18	18	24	24
FLQi003 »	Schiedsrichter werktags	15	15				18		24
FLQi010 »	Schulsportplatz	41	41				18		24
FLQi009 »	Zuschauer werktags 30 Z	13	41				18		24
FLQi002 »	Schiedsrichter sonntags		41			17	20	23	27
PR19002 »	Parkplatz Fußballplatz we	-2	41	-4	-4		20		27
PR19001 »	Parkplatz Fußballplatz sor		41		-4	-3	20	1	27
FLQi001 »	Fußballplatz Spieler	9	41	7	7	6	20	13	27
EZQi001 »	Beschallungsanlage	26	41		7	28	28	34	35
	Summe		<b>41</b>		<b>7</b>		<b>28</b>		<b>35</b>

IPkt102 »	Parzelle 14 1.OG S/W	Variante 0 Einstellung: Referenzeinstellung							
		x = 352961.71 m		y = 5431145.72 m		z = 520.10 m			
		Werktag (8-20h)		Werktag, RZ (20-22h)		Sonntag (9-13h,15-20h)		Sonntag, RZ (13-15h)	
		L r,i,A	L r,A	L r,i,A	L r,A	L r,i,A	L r,A	L r,i,A	L r,A
		/dB	/dB	/dB	/dB	/dB	/dB	/dB	/dB
FLQi008 »	Zuschauer sonntags 100 Z					22	22	29	29
FLQi003 »	Schiedsrichter werktags	20	20				22		29
FLQi010 »	Schulsportplatz	41	41				22		29
FLQi009 »	Zuschauer werktags 30 Z	18	41				22		29
FLQi002 »	Schiedsrichter sonntags		41			21	25	28	31
PR19002 »	Parkplatz Fußballplatz we	3	41	1	1		25		31
PR19001 »	Parkplatz Fußballplatz sor		41		1	2	25	6	31
FLQi001 »	Fußballplatz Spieler	14	41	12	12	11	25	18	32
EZQi001 »	Beschallungsanlage	30	42		12	32	32	38	39
	Summe		<b>42</b>		<b>12</b>		<b>32</b>		<b>39</b>

Firma:	IFB Eigenschenk GmbH	Auftrags Nr. 3211151	
Bearbeiter:	Dipl.-Ing. (FH) F. Holzinger	Sportlärm	
Projekt:	WA Marteräcker - Erweiterung I		

IPkt103 »	Parzelle 14 EG N/W	Variante 0 Einstellung: Referenzeinstellung							
		x = 352960.84 m		y = 5431153.91 m		z = 516.62 m			
		Werktag (8-20h)		Werktag, RZ (20-22h)		Sonntag (9-13h,15-20h)		Sonntag, RZ (13-15h)	
		L r,i,A	L r,A	L r,i,A	L r,A	L r,i,A	L r,A	L r,i,A	L r,A
		/dB	/dB	/dB	/dB	/dB	/dB	/dB	/dB
FLQi008 »	Zuschauer sonntags 100 Z					32	32	38	38
FLQi003 »	Schiedsrichter werktags	30	30				32		38
FLQi010 »	Schulsportplatz	41	41				32		38
FLQi009 »	Zuschauer werktags 30 Z	27	41				32		38
FLQi002 »	Schiedsrichter sonntags		41			31	34	38	41
PR19002 »	Parkplatz Fußballplatz we	19	41	17	17		34		41
PR19001 »	Parkplatz Fußballplatz sor		41		17	18	35	22	41
FLQi001 »	Fußballplatz Spieler	24	41	22	23	21	35	28	41
EZQi001 »	Beschallungsanlage	34	42		23	35	38	42	45
	Summe		42		23		38		45

IPkt104 »	Parzelle 14 1.OG N/W	Variante 0 Einstellung: Referenzeinstellung							
		x = 352960.84 m		y = 5431153.91 m		z = 519.62 m			
		Werktag (8-20h)		Werktag, RZ (20-22h)		Sonntag (9-13h,15-20h)		Sonntag, RZ (13-15h)	
		L r,i,A	L r,A	L r,i,A	L r,A	L r,i,A	L r,A	L r,i,A	L r,A
		/dB	/dB	/dB	/dB	/dB	/dB	/dB	/dB
FLQi008 »	Zuschauer sonntags 100 Z					33	33	39	39
FLQi003 »	Schiedsrichter werktags	33	33				33		39
FLQi010 »	Schulsportplatz	41	42				33		39
FLQi009 »	Zuschauer werktags 30 Z	28	42				33		39
FLQi002 »	Schiedsrichter sonntags		42			34	36	40	43
PR19002 »	Parkplatz Fußballplatz we	19	42	18	18		36		43
PR19001 »	Parkplatz Fußballplatz sor		42		18	19	36	23	43
FLQi001 »	Fußballplatz Spieler	26	42	24	25	24	37	30	43
EZQi001 »	Beschallungsanlage	37	43		25	38	40	45	47
	Summe		43		25		40		47

IPkt105 »	Parzelle 15 EG N/O	Variante 0 Einstellung: Referenzeinstellung							
		x = 352988.69 m		y = 5431143.54 m		z = 512.72 m			
		Werktag (8-20h)		Werktag, RZ (20-22h)		Sonntag (9-13h,15-20h)		Sonntag, RZ (13-15h)	
		L r,i,A	L r,A	L r,i,A	L r,A	L r,i,A	L r,A	L r,i,A	L r,A
		/dB	/dB	/dB	/dB	/dB	/dB	/dB	/dB
FLQi008 »	Zuschauer sonntags 100 Z					32	32	38	38
FLQi003 »	Schiedsrichter werktags	32	32				32		38
FLQi010 »	Schulsportplatz	20	33				32		38
FLQi009 »	Zuschauer werktags 30 Z	27	34				32		38
FLQi002 »	Schiedsrichter sonntags		34			34	36	40	42
PR19002 »	Parkplatz Fußballplatz we	18	34	16	16		36		42
PR19001 »	Parkplatz Fußballplatz sor		34		16	17	36	21	42
FLQi001 »	Fußballplatz Spieler	26	34	24	25	24	36	30	43
EZQi001 »	Beschallungsanlage	43	44		25	45	45	51	52
	Summe		44		25		45		52

Firma:	IFB Eigenschenk GmbH	Auftrags Nr. 3211151	
Bearbeiter:	Dipl.-Ing. (FH) F. Holzinger	Sportlärm	
Projekt:	WA Marteräcker - Erweiterung I		

IPkt106 »	Parzelle 15 1.OG N/O	Variante 0 Einstellung: Referenzeinstellung							
		x = 352988.69 m		y = 5431143.54 m		z = 515.72 m			
		Werktag (8-20h)		Werktag, RZ (20-22h)		Sonntag (9-13h,15-20h)		Sonntag, RZ (13-15h)	
		L r,i,A	L r,A	L r,i,A	L r,A	L r,i,A	L r,A	L r,i,A	L r,A
		/dB	/dB	/dB	/dB	/dB	/dB	/dB	/dB
FLQi008 »	Zuschauer sonntags 100 Z					32	32	39	39
FLQi003 »	Schiedsrichter werktags	34	34				32		39
FLQi010 »	Schulsportplatz	24	34				32		39
FLQi009 »	Zuschauer werktags 30 Z	27	35				32		39
FLQi002 »	Schiedsrichter sonntags		35			35	37	41	43
PR19002 »	Parkplatz Fußballplatz we	18	35	16	16		37		43
PR19001 »	Parkplatz Fußballplatz sor		35		16	17	37	21	43
FLQi001 »	Fußballplatz Spieler	27	36	25	26	25	37	31	44
EZQi001 »	Beschallungsanlage	44	44		26	45	45	51	52
	Summe		<b>44</b>		<b>26</b>		<b>45</b>		<b>52</b>

IPkt107 »	Parzelle 15 EG S/O	Variante 0 Einstellung: Referenzeinstellung							
		x = 352988.41 m		y = 5431135.47 m		z = 513.65 m			
		Werktag (8-20h)		Werktag, RZ (20-22h)		Sonntag (9-13h,15-20h)		Sonntag, RZ (13-15h)	
		L r,i,A	L r,A	L r,i,A	L r,A	L r,i,A	L r,A	L r,i,A	L r,A
		/dB	/dB	/dB	/dB	/dB	/dB	/dB	/dB
FLQi008 »	Zuschauer sonntags 100 Z					16	16	23	23
FLQi003 »	Schiedsrichter werktags	15	15				16		23
FLQi010 »	Schulsportplatz	20	21				16		23
FLQi009 »	Zuschauer werktags 30 Z	12	21				16		23
FLQi002 »	Schiedsrichter sonntags		21			16	19	22	26
PR19002 »	Parkplatz Fußballplatz we	-3	21	-5	-5		19		26
PR19001 »	Parkplatz Fußballplatz sor		21		-5	-4	19	0	26
FLQi001 »	Fußballplatz Spieler	8	21	6	6	5	19	12	26
EZQi001 »	Beschallungsanlage	26	27		6	27	28	34	34
	Summe		<b>27</b>		<b>6</b>		<b>28</b>		<b>34</b>

IPkt108 »	Parzelle 15 1.OG S/O	Variante 0 Einstellung: Referenzeinstellung							
		x = 352988.41 m		y = 5431135.47 m		z = 516.65 m			
		Werktag (8-20h)		Werktag, RZ (20-22h)		Sonntag (9-13h,15-20h)		Sonntag, RZ (13-15h)	
		L r,i,A	L r,A	L r,i,A	L r,A	L r,i,A	L r,A	L r,i,A	L r,A
		/dB	/dB	/dB	/dB	/dB	/dB	/dB	/dB
FLQi008 »	Zuschauer sonntags 100 Z					19	19	25	25
FLQi003 »	Schiedsrichter werktags	17	17				19		25
FLQi010 »	Schulsportplatz	24	25				19		25
FLQi009 »	Zuschauer werktags 30 Z	14	25				19		25
FLQi002 »	Schiedsrichter sonntags		25			18	21	25	28
PR19002 »	Parkplatz Fußballplatz we	0	25	-1	-1		21		28
PR19001 »	Parkplatz Fußballplatz sor		25		-1	-0	21	4	28
FLQi001 »	Fußballplatz Spieler	10	25	8	9	8	22	14	28
EZQi001 »	Beschallungsanlage	27	29		9	29	29	35	36
	Summe		<b>29</b>		<b>9</b>		<b>29</b>		<b>36</b>



Firma:	IFB Eigenschenk GmbH	Auftrags Nr. 3211151	
Bearbeiter:	Dipl.-Ing. (FH) F. Holzinger	Sportlärm	
Projekt:	WA Marteräcker - Erweiterung I		

IPkt109 »	Parzelle 15 EG S/W	Variante 0 Einstellung: Referenzeinstellung							
		x = 352980.35 m		y = 5431133.74 m		z = 516.22 m			
		Werktag (8-20h)		Werktag, RZ (20-22h)		Sonntag (9-13h,15-20h)		Sonntag, RZ (13-15h)	
		L r,i,A	L r,A	L r,i,A	L r,A	L r,i,A	L r,A	L r,i,A	L r,A
		/dB	/dB	/dB	/dB	/dB	/dB	/dB	/dB
FLQi008 »	Zuschauer sonntags 100 Z					19	19	25	25
FLQi003 »	Schiedsrichter werktags	15	15				19		25
FLQi010 »	Schulsportplatz	39	39				19		25
FLQi009 »	Zuschauer werktags 30 Z	14	39				19		25
FLQi002 »	Schiedsrichter sonntags		39			16	21	23	27
PR19002 »	Parkplatz Fußballplatz we	-3	39	-4	-4		21		27
PR19001 »	Parkplatz Fußballplatz sor		39		-4	-3	21	1	27
FLQi001 »	Fußballplatz Spieler	9	39	7	7	6	21	13	27
EZQi001 »	Beschallungsanlage	26	39		7	27	28	34	35
	Summe		<b>39</b>		<b>7</b>		<b>28</b>		<b>35</b>

IPkt110 »	Parzelle 15 1.OG S/W	Variante 0 Einstellung: Referenzeinstellung							
		x = 352980.35 m		y = 5431133.74 m		z = 519.22 m			
		Werktag (8-20h)		Werktag, RZ (20-22h)		Sonntag (9-13h,15-20h)		Sonntag, RZ (13-15h)	
		L r,i,A	L r,A	L r,i,A	L r,A	L r,i,A	L r,A	L r,i,A	L r,A
		/dB	/dB	/dB	/dB	/dB	/dB	/dB	/dB
FLQi008 »	Zuschauer sonntags 100 Z					24	24	31	31
FLQi003 »	Schiedsrichter werktags	21	21				24		31
FLQi010 »	Schulsportplatz	40	40				24		31
FLQi009 »	Zuschauer werktags 30 Z	20	40				24		31
FLQi002 »	Schiedsrichter sonntags		40			22	26	29	33
PR19002 »	Parkplatz Fußballplatz we	3	40	1	1		26		33
PR19001 »	Parkplatz Fußballplatz sor		40		1	2	26	6	33
FLQi001 »	Fußballplatz Spieler	15	40	13	13	12	27	19	33
EZQi001 »	Beschallungsanlage	32	40		13	33	34	39	40
	Summe		<b>40</b>		<b>13</b>		<b>34</b>		<b>40</b>

IPkt111 »	Parzelle 15 EG N/W	Variante 0 Einstellung: Referenzeinstellung							
		x = 352980.65 m		y = 5431141.82 m		z = 514.12 m			
		Werktag (8-20h)		Werktag, RZ (20-22h)		Sonntag (9-13h,15-20h)		Sonntag, RZ (13-15h)	
		L r,i,A	L r,A	L r,i,A	L r,A	L r,i,A	L r,A	L r,i,A	L r,A
		/dB	/dB	/dB	/dB	/dB	/dB	/dB	/dB
FLQi008 »	Zuschauer sonntags 100 Z					31	31	38	38
FLQi003 »	Schiedsrichter werktags	33	33				31		38
FLQi010 »	Schulsportplatz	29	34				31		38
FLQi009 »	Zuschauer werktags 30 Z	27	35				31		38
FLQi002 »	Schiedsrichter sonntags		35			34	36	40	42
PR19002 »	Parkplatz Fußballplatz we	18	35	16	16		36		42
PR19001 »	Parkplatz Fußballplatz sor		35		16	17	36	21	42
FLQi001 »	Fußballplatz Spieler	27	36	24	25	24	36	30	43
EZQi001 »	Beschallungsanlage	38	40		25	40	41	46	48
	Summe		<b>40</b>		<b>25</b>		<b>41</b>		<b>48</b>

Firma:	IFB Eigenschenk GmbH	Auftrags Nr. 3211151	
Bearbeiter:	Dipl.-Ing. (FH) F. Holzinger	Sportlärm	
Projekt:	WA Marteräcker - Erweiterung I		

IPkt112 »	Parzelle 15 1.OG N/W	Variante 0 Einstellung: Referenzeinstellung							
		x = 352980.65 m		y = 5431141.82 m		z = 517.12 m			
		Werktag (8-20h)		Werktag, RZ (20-22h)		Sonntag (9-13h,15-20h)		Sonntag, RZ (13-15h)	
		L r,i,A	L r,A	L r,i,A	L r,A	L r,i,A	L r,A	L r,i,A	L r,A
		/dB	/dB	/dB	/dB	/dB	/dB	/dB	/dB
FLQi008 »	Zuschauer sonntags 100 Z					32	32	39	39
FLQi003 »	Schiedsrichter werktags	34	34				32		39
FLQi010 »	Schulsportplatz	36	38				32		39
FLQi009 »	Zuschauer werktags 30 Z	28	38				32		39
FLQi002 »	Schiedsrichter sonntags		38			35	37	42	43
PR19002 »	Parkplatz Fußballplatz we	18	38	16	16		37		43
PR19001 »	Parkplatz Fußballplatz sor		38		16	17	37	21	43
FLQi001 »	Fußballplatz Spieler	28	39	25	26	25	37	31	44
EZQi001 »	Beschallungsanlage	40	42		26	41	42	47	49
	Summe		42		26		42		49

IPkt113 »	Parzelle 16 EG S/W	Variante 0 Einstellung: Referenzeinstellung							
		x = 352995.57 m		y = 5431118.29 m		z = 516.24 m			
		Werktag (8-20h)		Werktag, RZ (20-22h)		Sonntag (9-13h,15-20h)		Sonntag, RZ (13-15h)	
		L r,i,A	L r,A	L r,i,A	L r,A	L r,i,A	L r,A	L r,i,A	L r,A
		/dB	/dB	/dB	/dB	/dB	/dB	/dB	/dB
FLQi008 »	Zuschauer sonntags 100 Z					22	22	28	28
FLQi003 »	Schiedsrichter werktags	20	20				22		28
FLQi010 »	Schulsportplatz	37	37				22		28
FLQi009 »	Zuschauer werktags 30 Z	17	37				22		28
FLQi002 »	Schiedsrichter sonntags		37			21	24	28	31
PR19002 »	Parkplatz Fußballplatz we	-3	37	-5	-5		24		31
PR19001 »	Parkplatz Fußballplatz sor		37		-5	-4	24	0	31
FLQi001 »	Fußballplatz Spieler	14	37	12	12	12	25	18	31
EZQi001 »	Beschallungsanlage	32	38		12	33	34	40	40
	Summe		38		12		34		40

IPkt114 »	Parzelle 16 1.OG S/W	Variante 0 Einstellung: Referenzeinstellung							
		x = 352995.57 m		y = 5431118.29 m		z = 519.24 m			
		Werktag (8-20h)		Werktag, RZ (20-22h)		Sonntag (9-13h,15-20h)		Sonntag, RZ (13-15h)	
		L r,i,A	L r,A	L r,i,A	L r,A	L r,i,A	L r,A	L r,i,A	L r,A
		/dB	/dB	/dB	/dB	/dB	/dB	/dB	/dB
FLQi008 »	Zuschauer sonntags 100 Z					28	28	34	34
FLQi003 »	Schiedsrichter werktags	27	27				28		34
FLQi010 »	Schulsportplatz	38	38				28		34
FLQi009 »	Zuschauer werktags 30 Z	23	38				28		34
FLQi002 »	Schiedsrichter sonntags		38			29	31	35	38
PR19002 »	Parkplatz Fußballplatz we	2	38	0	0		31		38
PR19001 »	Parkplatz Fußballplatz sor		38		0	2	31	6	38
FLQi001 »	Fußballplatz Spieler	21	38	19	19	19	32	25	38
EZQi001 »	Beschallungsanlage	37	41		19	38	39	45	45
	Summe		41		19		39		45

Firma:	IFB Eigenschenk GmbH	Auftrags Nr. 3211151	
Bearbeiter:	Dipl.-Ing. (FH) F. Holzinger	Sportlärm	
Projekt:	WA Marteräcker - Erweiterung I		

IPkt115 »	Parzelle 16 EG S/O	Variante 0 Einstellung: Referenzeinstellung							
		x = 353003.84 m		y = 5431118.05 m		z = 515.26 m			
		Werktag (8-20h)		Werktag, RZ (20-22h)		Sonntag (9-13h,15-20h)		Sonntag, RZ (13-15h)	
		L r,i,A	L r,A	L r,i,A	L r,A	L r,i,A	L r,A	L r,i,A	L r,A
		/dB	/dB	/dB	/dB	/dB	/dB	/dB	/dB
FLQi008 »	Zuschauer sonntags 100 Z					16	16	23	23
FLQi003 »	Schiedsrichter werktags	14	14				16		23
FLQi010 »	Schulsportplatz	19	20				16		23
FLQi009 »	Zuschauer werktags 30 Z	12	21				16		23
FLQi002 »	Schiedsrichter sonntags		21			15	19	22	25
PR19002 »	Parkplatz Fußballplatz we	-4	21	-6	-6		19		25
PR19001 »	Parkplatz Fußballplatz sor		21		-6	-5	19	-0	25
FLQi001 »	Fußballplatz Spieler	8	21	5	6	5	19	11	26
EZQi001 »	Beschallungsanlage	25	26		6	26	27	33	34
	Summe		<b>26</b>		<b>6</b>		<b>27</b>		<b>34</b>

IPkt116 »	Parzelle 16 1.OG S/O	Variante 0 Einstellung: Referenzeinstellung							
		x = 353003.84 m		y = 5431118.05 m		z = 518.26 m			
		Werktag (8-20h)		Werktag, RZ (20-22h)		Sonntag (9-13h,15-20h)		Sonntag, RZ (13-15h)	
		L r,i,A	L r,A	L r,i,A	L r,A	L r,i,A	L r,A	L r,i,A	L r,A
		/dB	/dB	/dB	/dB	/dB	/dB	/dB	/dB
FLQi008 »	Zuschauer sonntags 100 Z					20	20	26	26
FLQi003 »	Schiedsrichter werktags	18	18				20		26
FLQi010 »	Schulsportplatz	24	25				20		26
FLQi009 »	Zuschauer werktags 30 Z	15	26				20		26
FLQi002 »	Schiedsrichter sonntags		26			19	22	25	29
PR19002 »	Parkplatz Fußballplatz we	1	26	-1	-1		22		29
PR19001 »	Parkplatz Fußballplatz sor		26		-1	0	22	4	29
FLQi001 »	Fußballplatz Spieler	11	26	9	9	9	23	15	29
EZQi001 »	Beschallungsanlage	28	30		9	29	30	35	36
	Summe		<b>30</b>		<b>9</b>		<b>30</b>		<b>36</b>

IPkt117 »	Parzelle 16 EG N/O	Variante 0 Einstellung: Referenzeinstellung							
		x = 353006.28 m		y = 5431125.79 m		z = 512.88 m			
		Werktag (8-20h)		Werktag, RZ (20-22h)		Sonntag (9-13h,15-20h)		Sonntag, RZ (13-15h)	
		L r,i,A	L r,A	L r,i,A	L r,A	L r,i,A	L r,A	L r,i,A	L r,A
		/dB	/dB	/dB	/dB	/dB	/dB	/dB	/dB
FLQi008 »	Zuschauer sonntags 100 Z					31	31	37	37
FLQi003 »	Schiedsrichter werktags	33	33				31		37
FLQi010 »	Schulsportplatz	19	33				31		37
FLQi009 »	Zuschauer werktags 30 Z	26	34				31		37
FLQi002 »	Schiedsrichter sonntags		34			34	36	40	42
PR19002 »	Parkplatz Fußballplatz we	17	34	15	15		36		42
PR19001 »	Parkplatz Fußballplatz sor		34		15	16	36	20	42
FLQi001 »	Fußballplatz Spieler	27	35	24	25	24	36	30	43
EZQi001 »	Beschallungsanlage	43	43		25	44	45	50	51
	Summe		<b>43</b>		<b>25</b>		<b>45</b>		<b>51</b>

Firma:	IFB Eigenschenk GmbH	Auftrags Nr. 3211151	
Bearbeiter:	Dipl.-Ing. (FH) F. Holzinger	Sportlärm	
Projekt:	WA Marteräcker - Erweiterung I		

IPkt118 »	Parzelle 16 1.OG N/O	Variante 0 Einstellung: Referenzeinstellung							
		x = 353006.28 m		y = 5431125.79 m		z = 515.88 m			
		Werktag (8-20h)		Werktag, RZ (20-22h)		Sonntag (9-13h,15-20h)		Sonntag, RZ (13-15h)	
		L r,i,A	L r,A	L r,i,A	L r,A	L r,i,A	L r,A	L r,i,A	L r,A
		/dB	/dB	/dB	/dB	/dB	/dB	/dB	/dB
FLQi008 »	Zuschauer sonntags 100 Z					31	31	38	38
FLQi003 »	Schiedsrichter werktags	33	33				31		38
FLQi010 »	Schulsportplatz	22	34				31		38
FLQi009 »	Zuschauer werktags 30 Z	27	35				31		38
FLQi002 »	Schiedsrichter sonntags		35			35	36	41	43
PR19002 »	Parkplatz Fußballplatz we	17	35	15	15		36		43
PR19001 »	Parkplatz Fußballplatz sor		35		15	16	36	20	43
FLQi001 »	Fußballplatz Spieler	27	35	25	25	24	37	31	43
EZQi001 »	Beschallungsanlage	43	44		25	44	45	51	51
	Summe		<b>44</b>		<b>25</b>		<b>45</b>		<b>51</b>

IPkt119 »	Parzelle 16 EG N/W	Variante 0 Einstellung: Referenzeinstellung							
		x = 352998.01 m		y = 5431126.05 m		z = 514.96 m			
		Werktag (8-20h)		Werktag, RZ (20-22h)		Sonntag (9-13h,15-20h)		Sonntag, RZ (13-15h)	
		L r,i,A	L r,A	L r,i,A	L r,A	L r,i,A	L r,A	L r,i,A	L r,A
		/dB	/dB	/dB	/dB	/dB	/dB	/dB	/dB
FLQi008 »	Zuschauer sonntags 100 Z					29	29	36	36
FLQi003 »	Schiedsrichter werktags	27	27				29		36
FLQi010 »	Schulsportplatz	36	37				29		36
FLQi009 »	Zuschauer werktags 30 Z	24	37				29		36
FLQi002 »	Schiedsrichter sonntags		37			28	32	35	38
PR19002 »	Parkplatz Fußballplatz we	17	37	15	15		32		38
PR19001 »	Parkplatz Fußballplatz sor		37		15	16	32	20	38
FLQi001 »	Fußballplatz Spieler	21	37	19	20	18	32	25	39
EZQi001 »	Beschallungsanlage	33	39		20	35	37	41	43
	Summe		<b>39</b>		<b>20</b>		<b>37</b>		<b>43</b>

IPkt120 »	Parzelle 16 1.OG N/W	Variante 0 Einstellung: Referenzeinstellung							
		x = 352998.01 m		y = 5431126.05 m		z = 517.96 m			
		Werktag (8-20h)		Werktag, RZ (20-22h)		Sonntag (9-13h,15-20h)		Sonntag, RZ (13-15h)	
		L r,i,A	L r,A	L r,i,A	L r,A	L r,i,A	L r,A	L r,i,A	L r,A
		/dB	/dB	/dB	/dB	/dB	/dB	/dB	/dB
FLQi008 »	Zuschauer sonntags 100 Z					31	31	38	38
FLQi003 »	Schiedsrichter werktags	34	34				31		38
FLQi010 »	Schulsportplatz	38	39				31		38
FLQi009 »	Zuschauer werktags 30 Z	27	39				31		38
FLQi002 »	Schiedsrichter sonntags		39			35	36	41	43
PR19002 »	Parkplatz Fußballplatz we	18	39	16	16		36		43
PR19001 »	Parkplatz Fußballplatz sor		39		16	17	37	21	43
FLQi001 »	Fußballplatz Spieler	27	40	25	26	24	37	31	43
EZQi001 »	Beschallungsanlage	40	43		26	41	42	48	49
	Summe		<b>43</b>		<b>26</b>		<b>42</b>		<b>49</b>

Firma:	IFB Eigenschenk GmbH	Auftrags Nr. 3211151	
Bearbeiter:	Dipl.-Ing. (FH) F. Holzinger	Sportlärm	
Projekt:	WA Marteräcker - Erweiterung I		

IPkt121 »	Parzelle 17 EG West	Variante 0 Einstellung: Referenzeinstellung							
		x = 353005.66 m		y = 5431099.42 m		z = 516.90 m			
		Werktag (8-20h)		Werktag, RZ (20-22h)		Sonntag (9-13h,15-20h)		Sonntag, RZ (13-15h)	
		L r,i,A	L r,A	L r,i,A	L r,A	L r,i,A	L r,A	L r,i,A	L r,A
		/dB	/dB	/dB	/dB	/dB	/dB	/dB	/dB
FLQi008 »	Zuschauer sonntags 100 Z					28	28	35	35
FLQi003 »	Schiedsrichter werktags	28	28				28		35
FLQi010 »	Schulsportplatz	31	33				28		35
FLQi009 »	Zuschauer werktags 30 Z	24	33				28		35
FLQi002 »	Schiedsrichter sonntags		33			30	32	36	38
PR19002 »	Parkplatz Fußballplatz we	9	33	7	7		32		38
PR19001 »	Parkplatz Fußballplatz sor		33		7	8	32	12	38
FLQi001 »	Fußballplatz Spieler	22	34	20	20	20	32	26	39
EZQi001 »	Beschallungsanlage	35	37		20	36	38	43	44
	Summe		<b>37</b>		<b>20</b>		<b>38</b>		<b>44</b>

IPkt122 »	Parzelle 17 1.OG West	Variante 0 Einstellung: Referenzeinstellung							
		x = 353005.66 m		y = 5431099.42 m		z = 519.90 m			
		Werktag (8-20h)		Werktag, RZ (20-22h)		Sonntag (9-13h,15-20h)		Sonntag, RZ (13-15h)	
		L r,i,A	L r,A	L r,i,A	L r,A	L r,i,A	L r,A	L r,i,A	L r,A
		/dB	/dB	/dB	/dB	/dB	/dB	/dB	/dB
FLQi008 »	Zuschauer sonntags 100 Z					31	31	38	38
FLQi003 »	Schiedsrichter werktags	33	33				31		38
FLQi010 »	Schulsportplatz	33	36				31		38
FLQi009 »	Zuschauer werktags 30 Z	26	36				31		38
FLQi002 »	Schiedsrichter sonntags		36			34	36	40	42
PR19002 »	Parkplatz Fußballplatz we	16	36	14	14		36		42
PR19001 »	Parkplatz Fußballplatz sor		36		14	15	36	19	42
FLQi001 »	Fußballplatz Spieler	27	37	24	25	24	36	30	43
EZQi001 »	Beschallungsanlage	42	43		25	43	44	50	50
	Summe		<b>43</b>		<b>25</b>		<b>44</b>		<b>50</b>

IPkt123 »	Parzelle 17 EG Süd	Variante 0 Einstellung: Referenzeinstellung							
		x = 353012.33 m		y = 5431094.84 m		z = 516.34 m			
		Werktag (8-20h)		Werktag, RZ (20-22h)		Sonntag (9-13h,15-20h)		Sonntag, RZ (13-15h)	
		L r,i,A	L r,A	L r,i,A	L r,A	L r,i,A	L r,A	L r,i,A	L r,A
		/dB	/dB	/dB	/dB	/dB	/dB	/dB	/dB
FLQi008 »	Zuschauer sonntags 100 Z					15	15	22	22
FLQi003 »	Schiedsrichter werktags	13	13				15		22
FLQi010 »	Schulsportplatz	19	20				15		22
FLQi009 »	Zuschauer werktags 30 Z	11	20				15		22
FLQi002 »	Schiedsrichter sonntags		20			14	18	21	24
PR19002 »	Parkplatz Fußballplatz we	-5	20	-7	-7		18		24
PR19001 »	Parkplatz Fußballplatz sor		20		-7	-6	18	-2	24
FLQi001 »	Fußballplatz Spieler	8	20	6	6	5	18	12	25
EZQi001 »	Beschallungsanlage	24	26		6	25	26	32	33
	Summe		<b>26</b>		<b>6</b>		<b>26</b>		<b>33</b>

Firma:	IFB Eigenschenk GmbH	Auftrags Nr. 3211151	
Bearbeiter:	Dipl.-Ing. (FH) F. Holzinger	Sportlärm	
Projekt:	WA Marteräcker - Erweiterung I		

IPkt124 »	Parzelle 17 1.OG Süd	Variante 0 Einstellung: Referenzeinstellung							
		x = 353012.33 m		y = 5431094.84 m		z = 519.34 m			
		Werktag (8-20h)		Werktag, RZ (20-22h)		Sonntag (9-13h,15-20h)		Sonntag, RZ (13-15h)	
		L r,i,A	L r,A	L r,i,A	L r,A	L r,i,A	L r,A	L r,i,A	L r,A
		/dB	/dB	/dB	/dB	/dB	/dB	/dB	/dB
FLQi008 »	Zuschauer sonntags 100 Z					19	19	26	26
FLQi003 »	Schiedsrichter werktags	17	17				19		26
FLQi010 »	Schulsportplatz	25	25				19		26
FLQi009 »	Zuschauer werktags 30 Z	14	26				19		26
FLQi002 »	Schiedsrichter sonntags		26			18	22	25	28
PR19002 »	Parkplatz Fußballplatz we	-1	26	-2	-2		22		28
PR19001 »	Parkplatz Fußballplatz sor		26		-2	-1	22	3	28
FLQi001 »	Fußballplatz Spieler	12	26	10	10	9	22	16	28
EZQi001 »	Beschallungsanlage	27	29		10	28	29	35	35
	Summe		<b>29</b>		<b>10</b>		<b>29</b>		<b>35</b>

IPkt125 »	Parzelle 17 EG Ost	Variante 0 Einstellung: Referenzeinstellung							
		x = 353018.55 m		y = 5431099.95 m		z = 515.04 m			
		Werktag (8-20h)		Werktag, RZ (20-22h)		Sonntag (9-13h,15-20h)		Sonntag, RZ (13-15h)	
		L r,i,A	L r,A	L r,i,A	L r,A	L r,i,A	L r,A	L r,i,A	L r,A
		/dB	/dB	/dB	/dB	/dB	/dB	/dB	/dB
FLQi008 »	Zuschauer sonntags 100 Z					20	20	27	27
FLQi003 »	Schiedsrichter werktags	13	13				20		27
FLQi010 »	Schulsportplatz	18	19				20		27
FLQi009 »	Zuschauer werktags 30 Z	16	21				20		27
FLQi002 »	Schiedsrichter sonntags		21			14	21	21	28
PR19002 »	Parkplatz Fußballplatz we	-3	21	-5	-5		21		28
PR19001 »	Parkplatz Fußballplatz sor		21		-5	-4	21	1	28
FLQi001 »	Fußballplatz Spieler	7	21	5	5	4	22	11	28
EZQi001 »	Beschallungsanlage	27	28		5	28	29	35	36
	Summe		<b>28</b>		<b>5</b>		<b>29</b>		<b>36</b>

IPkt126 »	Parzelle 17 1.OG Ost	Variante 0 Einstellung: Referenzeinstellung							
		x = 353018.55 m		y = 5431099.95 m		z = 518.04 m			
		Werktag (8-20h)		Werktag, RZ (20-22h)		Sonntag (9-13h,15-20h)		Sonntag, RZ (13-15h)	
		L r,i,A	L r,A	L r,i,A	L r,A	L r,i,A	L r,A	L r,i,A	L r,A
		/dB	/dB	/dB	/dB	/dB	/dB	/dB	/dB
FLQi008 »	Zuschauer sonntags 100 Z					23	23	30	30
FLQi003 »	Schiedsrichter werktags	18	18				23		30
FLQi010 »	Schulsportplatz	23	25				23		30
FLQi009 »	Zuschauer werktags 30 Z	18	25				23		30
FLQi002 »	Schiedsrichter sonntags		25			19	25	26	31
PR19002 »	Parkplatz Fußballplatz we	4	26	2	2		25		31
PR19001 »	Parkplatz Fußballplatz sor		26		2	3	25	8	31
FLQi001 »	Fußballplatz Spieler	12	26	10	11	9	25	16	31
EZQi001 »	Beschallungsanlage	29	31		11	30	31	37	38
	Summe		<b>31</b>		<b>11</b>		<b>31</b>		<b>38</b>

Firma:	IFB Eigenschenk GmbH	Auftrags Nr. 3211151	
Bearbeiter:	Dipl.-Ing. (FH) F. Holzinger	Sportlärm	
Projekt:	WA Marteräcker - Erweiterung I		

IPkt127 »	Parzelle 17 EG Nord	Variante 0 Einstellung: Referenzeinstellung							
		x = 353011.88 m		y = 5431104.53 m		z = 515.44 m			
		Werktag (8-20h)		Werktag, RZ (20-22h)		Sonntag (9-13h,15-20h)		Sonntag, RZ (13-15h)	
		L r,i,A	L r,A	L r,i,A	L r,A	L r,i,A	L r,A	L r,i,A	L r,A
		/dB	/dB	/dB	/dB	/dB	/dB	/dB	/dB
FLQi008 »	Zuschauer sonntags 100 Z					25	25	32	32
FLQi003 »	Schiedsrichter werktags	22	22				25		32
FLQi010 »	Schulsportplatz	35	36				25		32
FLQi009 »	Zuschauer werktags 30 Z	21	36				25		32
FLQi002 »	Schiedsrichter sonntags		36			24	28	30	34
PR19002 »	Parkplatz Fußballplatz we	12	36	10	10		28		34
PR19001 »	Parkplatz Fußballplatz sor		36		10	11	28	15	34
FLQi001 »	Fußballplatz Spieler	16	36	14	15	13	28	20	34
EZQi001 »	Beschallungsanlage	31	37		15	32	33	38	40
	Summe		<b>37</b>		<b>15</b>		<b>33</b>		<b>40</b>

IPkt128 »	Parzelle 17 1.OG Nord	Variante 0 Einstellung: Referenzeinstellung							
		x = 353011.88 m		y = 5431104.53 m		z = 518.44 m			
		Werktag (8-20h)		Werktag, RZ (20-22h)		Sonntag (9-13h,15-20h)		Sonntag, RZ (13-15h)	
		L r,i,A	L r,A	L r,i,A	L r,A	L r,i,A	L r,A	L r,i,A	L r,A
		/dB	/dB	/dB	/dB	/dB	/dB	/dB	/dB
FLQi008 »	Zuschauer sonntags 100 Z					30	30	37	37
FLQi003 »	Schiedsrichter werktags	31	31				30		37
FLQi010 »	Schulsportplatz	36	37				30		37
FLQi009 »	Zuschauer werktags 30 Z	26	37				30		37
FLQi002 »	Schiedsrichter sonntags		37			32	34	38	41
PR19002 »	Parkplatz Fußballplatz we	16	37	14	14		34		41
PR19001 »	Parkplatz Fußballplatz sor		37		14	15	34	19	41
FLQi001 »	Fußballplatz Spieler	25	38	22	23	22	34	28	41
EZQi001 »	Beschallungsanlage	34	39		23	36	38	42	45
	Summe		<b>39</b>		<b>23</b>		<b>38</b>		<b>45</b>

IPkt129 »	Parzelle 18 EG Nord	Variante 0 Einstellung: Referenzeinstellung							
		x = 353009.79 m		y = 5431077.61 m		z = 518.10 m			
		Werktag (8-20h)		Werktag, RZ (20-22h)		Sonntag (9-13h,15-20h)		Sonntag, RZ (13-15h)	
		L r,i,A	L r,A	L r,i,A	L r,A	L r,i,A	L r,A	L r,i,A	L r,A
		/dB	/dB	/dB	/dB	/dB	/dB	/dB	/dB
FLQi008 »	Zuschauer sonntags 100 Z					30	30	37	37
FLQi003 »	Schiedsrichter werktags	32	32				30		37
FLQi010 »	Schulsportplatz	28	34				30		37
FLQi009 »	Zuschauer werktags 30 Z	26	34				30		37
FLQi002 »	Schiedsrichter sonntags		34			33	35	40	42
PR19002 »	Parkplatz Fußballplatz we	13	34	11	11		35		42
PR19001 »	Parkplatz Fußballplatz sor		34		11	12	35	16	42
FLQi001 »	Fußballplatz Spieler	26	35	24	24	23	35	30	42
EZQi001 »	Beschallungsanlage	40	41		24	41	42	48	49
	Summe		<b>41</b>		<b>24</b>		<b>42</b>		<b>49</b>

Firma:	IFB Eigenschenk GmbH	Auftrags Nr. 3211151	
Bearbeiter:	Dipl.-Ing. (FH) F. Holzinger	Sportlärm	
Projekt:	WA Marteräcker - Erweiterung I		

IPKt130 »	Parzelle 18 1.OG Nord	Variante 0 Einstellung: Referenzeinstellung							
		x = 353009.79 m		y = 5431077.61 m		z = 521.10 m			
		Werktag (8-20h)		Werktag, RZ (20-22h)		Sonntag (9-13h,15-20h)		Sonntag, RZ (13-15h)	
		L r,i,A	L r,A	L r,i,A	L r,A	L r,i,A	L r,A	L r,i,A	L r,A
		/dB	/dB	/dB	/dB	/dB	/dB	/dB	/dB
FLQi008 »	Zuschauer sonntags 100 Z					30	30	37	37
FLQi003 »	Schiedsrichter werktags	32	32				30		37
FLQi010 »	Schulsportplatz	33	36				30		37
FLQi009 »	Zuschauer werktags 30 Z	26	36				30		37
FLQi002 »	Schiedsrichter sonntags		36			34	35	40	42
PR19002 »	Parkplatz Fußballplatz we	16	36	14	14		35		42
PR19001 »	Parkplatz Fußballplatz sor		36		14	15	35	19	42
FLQi001 »	Fußballplatz Spieler	26	37	24	24	23	36	30	42
EZQi001 »	Beschallungsanlage	41	42		24	42	43	49	50
	Summe		42		24		43		50

IPKt131 »	Parzelle 18 EG Ost	Variante 0 Einstellung: Referenzeinstellung							
		x = 353015.36 m		y = 5431071.75 m		z = 517.25 m			
		Werktag (8-20h)		Werktag, RZ (20-22h)		Sonntag (9-13h,15-20h)		Sonntag, RZ (13-15h)	
		L r,i,A	L r,A	L r,i,A	L r,A	L r,i,A	L r,A	L r,i,A	L r,A
		/dB	/dB	/dB	/dB	/dB	/dB	/dB	/dB
FLQi008 »	Zuschauer sonntags 100 Z					15	15	22	22
FLQi003 »	Schiedsrichter werktags	13	13				15		22
FLQi010 »	Schulsportplatz	17	19				15		22
FLQi009 »	Zuschauer werktags 30 Z	11	19				15		22
FLQi002 »	Schiedsrichter sonntags		19			14	18	20	24
PR19002 »	Parkplatz Fußballplatz we	-5	19	-7	-7		18		24
PR19001 »	Parkplatz Fußballplatz sor		19		-7	-6	18	-2	24
FLQi001 »	Fußballplatz Spieler	7	20	5	5	5	18	11	24
EZQi001 »	Beschallungsanlage	26	27		5	28	28	34	35
	Summe		27		5		28		35

IPKt132 »	Parzelle 18 1.OG Ost	Variante 0 Einstellung: Referenzeinstellung							
		x = 353015.36 m		y = 5431071.75 m		z = 520.25 m			
		Werktag (8-20h)		Werktag, RZ (20-22h)		Sonntag (9-13h,15-20h)		Sonntag, RZ (13-15h)	
		L r,i,A	L r,A	L r,i,A	L r,A	L r,i,A	L r,A	L r,i,A	L r,A
		/dB	/dB	/dB	/dB	/dB	/dB	/dB	/dB
FLQi008 »	Zuschauer sonntags 100 Z					19	19	26	26
FLQi003 »	Schiedsrichter werktags	17	17				19		26
FLQi010 »	Schulsportplatz	22	23				19		26
FLQi009 »	Zuschauer werktags 30 Z	15	24				19		26
FLQi002 »	Schiedsrichter sonntags		24			18	22	25	28
PR19002 »	Parkplatz Fußballplatz we	0	24	-1	-1		22		28
PR19001 »	Parkplatz Fußballplatz sor		24		-1	-0	22	4	28
FLQi001 »	Fußballplatz Spieler	13	24	11	11	10	22	17	29
EZQi001 »	Beschallungsanlage	28	30		11	29	30	36	37
	Summe		30		11		30		37



Firma:	IFB Eigenschenk GmbH	Auftrags Nr. 3211151	
Bearbeiter:	Dipl.-Ing. (FH) F. Holzinger	Sportlärm	
Projekt:	WA Marteräcker - Erweiterung I		

IPkt133 »	Parzelle 18 EG Süd	Variante 0 Einstellung: Referenzeinstellung							
		x = 353008.37 m		y = 5431067.69 m		z = 517.99 m			
		Werktag (8-20h)		Werktag, RZ (20-22h)		Sonntag (9-13h,15-20h)		Sonntag, RZ (13-15h)	
		L r,i,A	L r,A	L r,i,A	L r,A	L r,i,A	L r,A	L r,i,A	L r,A
		/dB	/dB	/dB	/dB	/dB	/dB	/dB	/dB
FLQi008 »	Zuschauer sonntags 100 Z					13	13	20	20
FLQi003 »	Schiedsrichter werktags	13	13				13		20
FLQi010 »	Schulsportplatz	18	19				13		20
FLQi009 »	Zuschauer werktags 30 Z	9	19				13		20
FLQi002 »	Schiedsrichter sonntags		19			14	17	20	23
PR19002 »	Parkplatz Fußballplatz we	-6	19	-8	-8		17		23
PR19001 »	Parkplatz Fußballplatz sor		19		-8	-7	17	-3	23
FLQi001 »	Fußballplatz Spieler	7	19	4	5	4	17	10	23
EZQi001 »	Beschallungsanlage	23	25		5	25	25	31	32
	Summe		<b>25</b>		<b>5</b>		<b>25</b>		<b>32</b>

IPkt134 »	Parzelle 18 1.OG Süd	Variante 0 Einstellung: Referenzeinstellung							
		x = 353008.37 m		y = 5431067.69 m		z = 520.99 m			
		Werktag (8-20h)		Werktag, RZ (20-22h)		Sonntag (9-13h,15-20h)		Sonntag, RZ (13-15h)	
		L r,i,A	L r,A	L r,i,A	L r,A	L r,i,A	L r,A	L r,i,A	L r,A
		/dB	/dB	/dB	/dB	/dB	/dB	/dB	/dB
FLQi008 »	Zuschauer sonntags 100 Z					16	16	23	23
FLQi003 »	Schiedsrichter werktags	17	17				16		23
FLQi010 »	Schulsportplatz	24	24				16		23
FLQi009 »	Zuschauer werktags 30 Z	12	25				16		23
FLQi002 »	Schiedsrichter sonntags		25			18	20	25	27
PR19002 »	Parkplatz Fußballplatz we	-2	25	-3	-3		20		27
PR19001 »	Parkplatz Fußballplatz sor		25		-3	-2	20	2	27
FLQi001 »	Fußballplatz Spieler	12	25	9	10	9	21	15	27
EZQi001 »	Beschallungsanlage	26	29		10	27	28	34	35
	Summe		<b>29</b>		<b>10</b>		<b>28</b>		<b>35</b>

IPkt135 »	Parzelle 18 EG West	Variante 0 Einstellung: Referenzeinstellung							
		x = 353002.80 m		y = 5431073.55 m		z = 518.90 m			
		Werktag (8-20h)		Werktag, RZ (20-22h)		Sonntag (9-13h,15-20h)		Sonntag, RZ (13-15h)	
		L r,i,A	L r,A	L r,i,A	L r,A	L r,i,A	L r,A	L r,i,A	L r,A
		/dB	/dB	/dB	/dB	/dB	/dB	/dB	/dB
FLQi008 »	Zuschauer sonntags 100 Z					30	30	36	36
FLQi003 »	Schiedsrichter werktags	32	32				30		36
FLQi010 »	Schulsportplatz	23	33				30		36
FLQi009 »	Zuschauer werktags 30 Z	25	33				30		36
FLQi002 »	Schiedsrichter sonntags		33			33	35	40	41
PR19002 »	Parkplatz Fußballplatz we	15	33	13	13		35		41
PR19001 »	Parkplatz Fußballplatz sor		33		13	14	35	19	41
FLQi001 »	Fußballplatz Spieler	26	34	23	24	23	35	30	42
EZQi001 »	Beschallungsanlage	36	38		24	37	39	44	46
	Summe		<b>38</b>		<b>24</b>		<b>39</b>		<b>46</b>

Firma:	IFB Eigenschenk GmbH	Auftrags Nr. 3211151	
Bearbeiter:	Dipl.-Ing. (FH) F. Holzinger	Sportlärm	
Projekt:	WA Marteräcker - Erweiterung I		

IPkt136 »	Parzelle 18 1.OG West	Variante 0 Einstellung: Referenzeinstellung							
		x = 353002.80 m		y = 5431073.55 m		z = 521.90 m			
		Werktag (8-20h)		Werktag, RZ (20-22h)		Sonntag (9-13h,15-20h)		Sonntag, RZ (13-15h)	
		L r,i,A	L r,A	L r,i,A	L r,A	L r,i,A	L r,A	L r,i,A	L r,A
		/dB	/dB	/dB	/dB	/dB	/dB	/dB	/dB
FLQi008 »	Zuschauer sonntags 100 Z					30	30	37	37
FLQi003 »	Schiedsrichter werktags	32	32				30		37
FLQi010 »	Schulsportplatz	29	34				30		37
FLQi009 »	Zuschauer werktags 30 Z	26	35				30		37
FLQi002 »	Schiedsrichter sonntags		35			34	35	40	42
PR19002 »	Parkplatz Fußballplatz we	16	35	14	14		35		42
PR19001 »	Parkplatz Fußballplatz sor		35		14	15	35	20	42
FLQi001 »	Fußballplatz Spieler	26	35	24	25	24	36	30	42
EZQi001 »	Beschallungsanlage	37	39		25	38	40	45	47
	Summe		<b>39</b>		<b>25</b>		<b>40</b>		<b>47</b>

IPkt137 »	Parzelle 19 EG Nord	Variante 0 Einstellung: Referenzeinstellung							
		x = 353033.91 m		y = 5431077.53 m		z = 515.22 m			
		Werktag (8-20h)		Werktag, RZ (20-22h)		Sonntag (9-13h,15-20h)		Sonntag, RZ (13-15h)	
		L r,i,A	L r,A	L r,i,A	L r,A	L r,i,A	L r,A	L r,i,A	L r,A
		/dB	/dB	/dB	/dB	/dB	/dB	/dB	/dB
FLQi008 »	Zuschauer sonntags 100 Z					29	29	35	35
FLQi003 »	Schiedsrichter werktags	30	30				29		35
FLQi010 »	Schulsportplatz	30	33				29		35
FLQi009 »	Zuschauer werktags 30 Z	24	33				29		35
FLQi002 »	Schiedsrichter sonntags		33			31	33	37	39
PR19002 »	Parkplatz Fußballplatz we	11	33	10	10		33		39
PR19001 »	Parkplatz Fußballplatz sor		33		10	11	33	15	39
FLQi001 »	Fußballplatz Spieler	23	34	21	21	20	33	27	40
EZQi001 »	Beschallungsanlage	32	36		21	33	36	40	43
	Summe		<b>36</b>		<b>21</b>		<b>36</b>		<b>43</b>

IPkt138 »	Parzelle 19 1.OG Nord	Variante 0 Einstellung: Referenzeinstellung							
		x = 353033.91 m		y = 5431077.53 m		z = 518.22 m			
		Werktag (8-20h)		Werktag, RZ (20-22h)		Sonntag (9-13h,15-20h)		Sonntag, RZ (13-15h)	
		L r,i,A	L r,A	L r,i,A	L r,A	L r,i,A	L r,A	L r,i,A	L r,A
		/dB	/dB	/dB	/dB	/dB	/dB	/dB	/dB
FLQi008 »	Zuschauer sonntags 100 Z					30	30	36	36
FLQi003 »	Schiedsrichter werktags	32	32				30		36
FLQi010 »	Schulsportplatz	33	35				30		36
FLQi009 »	Zuschauer werktags 30 Z	25	36				30		36
FLQi002 »	Schiedsrichter sonntags		36			33	35	39	41
PR19002 »	Parkplatz Fußballplatz we	14	36	12	12		35		41
PR19001 »	Parkplatz Fußballplatz sor		36		12	13	35	18	41
FLQi001 »	Fußballplatz Spieler	25	36	23	23	23	35	29	41
EZQi001 »	Beschallungsanlage	35	39		23	36	39	43	45
	Summe		<b>39</b>		<b>23</b>		<b>39</b>		<b>45</b>

Firma:	IFB Eigenschenk GmbH	Auftrags Nr. 3211151	
Bearbeiter:	Dipl.-Ing. (FH) F. Holzinger	Sportlärm	
Projekt:	WA Marteräcker - Erweiterung I		

IPkt139 »	Parzelle 19 EG Ost	Variante 0 Einstellung: Referenzeinstellung							
		x = 353037.92 m		y = 5431070.36 m		z = 514.67 m			
		Werktag (8-20h)		Werktag, RZ (20-22h)		Sonntag (9-13h,15-20h)		Sonntag, RZ (13-15h)	
		L r,i,A	L r,A	L r,i,A	L r,A	L r,i,A	L r,A	L r,i,A	L r,A
		/dB	/dB	/dB	/dB	/dB	/dB	/dB	/dB
FLQi008 »	Zuschauer sonntags 100 Z					15	15	21	21
FLQi003 »	Schiedsrichter werktags	12	12				15		21
FLQi010 »	Schulsportplatz	17	18				15		21
FLQi009 »	Zuschauer werktags 30 Z	10	19				15		21
FLQi002 »	Schiedsrichter sonntags		19			13	17	20	24
PR19002 »	Parkplatz Fußballplatz we	-5	19	-7	-7		17		24
PR19001 »	Parkplatz Fußballplatz sor		19		-7	-6	17	-2	24
FLQi001 »	Fußballplatz Spieler	6	19	4	4	3	17	10	24
EZQi001 »	Beschallungsanlage	25	26		4	26	27	33	33
	Summe		<b>26</b>		<b>4</b>		<b>27</b>		<b>33</b>

IPkt140 »	Parzelle 19 1.OG Ost	Variante 0 Einstellung: Referenzeinstellung							
		x = 353037.92 m		y = 5431070.36 m		z = 517.67 m			
		Werktag (8-20h)		Werktag, RZ (20-22h)		Sonntag (9-13h,15-20h)		Sonntag, RZ (13-15h)	
		L r,i,A	L r,A	L r,i,A	L r,A	L r,i,A	L r,A	L r,i,A	L r,A
		/dB	/dB	/dB	/dB	/dB	/dB	/dB	/dB
FLQi008 »	Zuschauer sonntags 100 Z					18	18	25	25
FLQi003 »	Schiedsrichter werktags	17	17				18		25
FLQi010 »	Schulsportplatz	21	22				18		25
FLQi009 »	Zuschauer werktags 30 Z	14	23				18		25
FLQi002 »	Schiedsrichter sonntags		23			18	21	25	28
PR19002 »	Parkplatz Fußballplatz we	1	23	-1	-1		21		28
PR19001 »	Parkplatz Fußballplatz sor		23		-1	-0	21	4	28
FLQi001 »	Fußballplatz Spieler	11	23	9	9	9	22	15	28
EZQi001 »	Beschallungsanlage	28	29		9	29	30	35	36
	Summe		<b>29</b>		<b>9</b>		<b>30</b>		<b>36</b>

IPkt141 »	Parzelle 19 EG Süd	Variante 0 Einstellung: Referenzeinstellung							
		x = 353032.22 m		y = 5431064.43 m		z = 515.17 m			
		Werktag (8-20h)		Werktag, RZ (20-22h)		Sonntag (9-13h,15-20h)		Sonntag, RZ (13-15h)	
		L r,i,A	L r,A	L r,i,A	L r,A	L r,i,A	L r,A	L r,i,A	L r,A
		/dB	/dB	/dB	/dB	/dB	/dB	/dB	/dB
FLQi008 »	Zuschauer sonntags 100 Z					18	18	25	25
FLQi003 »	Schiedsrichter werktags	16	16				18		25
FLQi010 »	Schulsportplatz	18	20				18		25
FLQi009 »	Zuschauer werktags 30 Z	13	21				18		25
FLQi002 »	Schiedsrichter sonntags		21			17	21	24	27
PR19002 »	Parkplatz Fußballplatz we	1	21	-1	-1		21		27
PR19001 »	Parkplatz Fußballplatz sor		21		-1	-0	21	4	27
FLQi001 »	Fußballplatz Spieler	12	22	10	10	9	21	16	28
EZQi001 »	Beschallungsanlage	25	27		10	26	27	33	34
	Summe		<b>27</b>		<b>10</b>		<b>27</b>		<b>34</b>

Firma:	IFB Eigenschenk GmbH	Auftrags Nr. 3211151	
Bearbeiter:	Dipl.-Ing. (FH) F. Holzinger	Sportlärm	
Projekt:	WA Marteräcker - Erweiterung I		

IPkt142 »	Parzelle 19 1.OG Süd	Variante 0 Einstellung: Referenzeinstellung							
		x = 353032.22 m		y = 5431064.43 m		z = 518.17 m			
		Werktag (8-20h)		Werktag, RZ (20-22h)		Sonntag (9-13h,15-20h)		Sonntag, RZ (13-15h)	
		L r,i,A	L r,A	L r,i,A	L r,A	L r,i,A	L r,A	L r,i,A	L r,A
		/dB	/dB	/dB	/dB	/dB	/dB	/dB	/dB
FLQi008 »	Zuschauer sonntags 100 Z					25	25	31	31
FLQi003 »	Schiedsrichter werktags	23	23				25		31
FLQi010 »	Schulsportplatz	23	26				25		31
FLQi009 »	Zuschauer werktags 30 Z	20	27				25		31
FLQi002 »	Schiedsrichter sonntags		27			24	27	31	34
PR19002 »	Parkplatz Fußballplatz we	8	27	7	7		27		34
PR19001 »	Parkplatz Fußballplatz sor		27		7	8	27	12	34
FLQi001 »	Fußballplatz Spieler	18	28	16	17	16	28	22	34
EZQi001 »	Beschallungsanlage	30	32		17	31	33	38	39
	Summe		<b>32</b>		<b>17</b>		<b>33</b>		<b>39</b>

IPkt143 »	Parzelle 19 EG West	Variante 0 Einstellung: Referenzeinstellung							
		x = 353028.20 m		y = 5431071.61 m		z = 515.77 m			
		Werktag (8-20h)		Werktag, RZ (20-22h)		Sonntag (9-13h,15-20h)		Sonntag, RZ (13-15h)	
		L r,i,A	L r,A	L r,i,A	L r,A	L r,i,A	L r,A	L r,i,A	L r,A
		/dB	/dB	/dB	/dB	/dB	/dB	/dB	/dB
FLQi008 »	Zuschauer sonntags 100 Z					14	14	20	20
FLQi003 »	Schiedsrichter werktags	12	12				14		20
FLQi010 »	Schulsportplatz	18	19				14		20
FLQi009 »	Zuschauer werktags 30 Z	9	20				14		20
FLQi002 »	Schiedsrichter sonntags		20			14	17	20	23
PR19002 »	Parkplatz Fußballplatz we	-6	20	-8	-8		17		23
PR19001 »	Parkplatz Fußballplatz sor		20		-8	-7	17	-3	23
FLQi001 »	Fußballplatz Spieler	7	20	5	5	4	17	11	23
EZQi001 »	Beschallungsanlage	22	24		5	24	24	30	31
	Summe		<b>24</b>		<b>5</b>		<b>24</b>		<b>31</b>

IPkt144 »	Parzelle 19 1.OG West	Variante 0 Einstellung: Referenzeinstellung							
		x = 353028.20 m		y = 5431071.61 m		z = 518.77 m			
		Werktag (8-20h)		Werktag, RZ (20-22h)		Sonntag (9-13h,15-20h)		Sonntag, RZ (13-15h)	
		L r,i,A	L r,A	L r,i,A	L r,A	L r,i,A	L r,A	L r,i,A	L r,A
		/dB	/dB	/dB	/dB	/dB	/dB	/dB	/dB
FLQi008 »	Zuschauer sonntags 100 Z					16	16	23	23
FLQi003 »	Schiedsrichter werktags	15	15				16		23
FLQi010 »	Schulsportplatz	21	22				16		23
FLQi009 »	Zuschauer werktags 30 Z	12	22				16		23
FLQi002 »	Schiedsrichter sonntags		22			16	19	23	26
PR19002 »	Parkplatz Fußballplatz we	-2	22	-4	-4		19		26
PR19001 »	Parkplatz Fußballplatz sor		22		-4	-3	19	1	26
FLQi001 »	Fußballplatz Spieler	10	22	8	8	7	20	14	26
EZQi001 »	Beschallungsanlage	25	27		8	26	27	32	33
	Summe		<b>27</b>		<b>8</b>		<b>27</b>		<b>33</b>

Firma:	IFB Eigenschenk GmbH	Auftrags Nr. 3211151	
Bearbeiter:	Dipl.-Ing. (FH) F. Holzinger	Sportlärm	
Projekt:	WA Marteräcker - Erweiterung I		

IPkt145 »	Parzelle 20 EG Nord	Variante 0 Einstellung: Referenzeinstellung							
		x = 353036.42 m		y = 5431096.81 m		z = 513.17 m			
		Werktag (8-20h)		Werktag, RZ (20-22h)		Sonntag (9-13h,15-20h)		Sonntag, RZ (13-15h)	
		L r,i,A	L r,A	L r,i,A	L r,A	L r,i,A	L r,A	L r,i,A	L r,A
		/dB	/dB	/dB	/dB	/dB	/dB	/dB	/dB
FLQi008 »	Zuschauer sonntags 100 Z					29	29	35	35
FLQi003 »	Schiedsrichter werktags	31	31				29		35
FLQi010 »	Schulsportplatz	32	35				29		35
FLQi009 »	Zuschauer werktags 30 Z	24	35				29		35
FLQi002 »	Schiedsrichter sonntags		35			33	34	39	41
PR19002 »	Parkplatz Fußballplatz we	8	35	6	6		34		41
PR19001 »	Parkplatz Fußballplatz sor		35		6	7	34	11	41
FLQi001 »	Fußballplatz Spieler	25	36	23	23	22	34	29	41
EZQi001 »	Beschallungsanlage	42	43		23	43	44	49	50
	Summe		<b>43</b>		<b>23</b>		<b>44</b>		<b>50</b>

IPkt146 »	Parzelle 20 1.OG Nord	Variante 0 Einstellung: Referenzeinstellung							
		x = 353036.42 m		y = 5431096.81 m		z = 516.17 m			
		Werktag (8-20h)		Werktag, RZ (20-22h)		Sonntag (9-13h,15-20h)		Sonntag, RZ (13-15h)	
		L r,i,A	L r,A	L r,i,A	L r,A	L r,i,A	L r,A	L r,i,A	L r,A
		/dB	/dB	/dB	/dB	/dB	/dB	/dB	/dB
FLQi008 »	Zuschauer sonntags 100 Z					30	30	37	37
FLQi003 »	Schiedsrichter werktags	32	32				30		37
FLQi010 »	Schulsportplatz	34	36				30		37
FLQi009 »	Zuschauer werktags 30 Z	26	37				30		37
FLQi002 »	Schiedsrichter sonntags		37			33	35	40	42
PR19002 »	Parkplatz Fußballplatz we	15	37	14	14		35		42
PR19001 »	Parkplatz Fußballplatz sor		37		14	15	35	19	42
FLQi001 »	Fußballplatz Spieler	26	37	24	24	23	35	30	42
EZQi001 »	Beschallungsanlage	42	43		24	43	44	50	50
	Summe		<b>43</b>		<b>24</b>		<b>44</b>		<b>50</b>

IPkt147 »	Parzelle 20 EG Ost	Variante 0 Einstellung: Referenzeinstellung							
		x = 353042.87 m		y = 5431091.81 m		z = 512.94 m			
		Werktag (8-20h)		Werktag, RZ (20-22h)		Sonntag (9-13h,15-20h)		Sonntag, RZ (13-15h)	
		L r,i,A	L r,A	L r,i,A	L r,A	L r,i,A	L r,A	L r,i,A	L r,A
		/dB	/dB	/dB	/dB	/dB	/dB	/dB	/dB
FLQi008 »	Zuschauer sonntags 100 Z					15	15	22	22
FLQi003 »	Schiedsrichter werktags	13	13				15		22
FLQi010 »	Schulsportplatz	17	18				15		22
FLQi009 »	Zuschauer werktags 30 Z	10	19				15		22
FLQi002 »	Schiedsrichter sonntags		19			14	18	20	24
PR19002 »	Parkplatz Fußballplatz we	-4	19	-6	-6		18		24
PR19001 »	Parkplatz Fußballplatz sor		19		-6	-5	18	-1	24
FLQi001 »	Fußballplatz Spieler	6	19	4	4	3	18	10	24
EZQi001 »	Beschallungsanlage	27	28			4	28	28	35
	Summe		<b>28</b>		<b>4</b>		<b>28</b>		<b>35</b>

Firma:	IFB Eigenschenk GmbH	Auftrags Nr. 3211151	
Bearbeiter:	Dipl.-Ing. (FH) F. Holzinger	Sportlärm	
Projekt:	WA Marteräcker - Erweiterung I		

IPkt148 »	Parzelle 20 1.OG Ost	Variante 0 Einstellung: Referenzeinstellung							
		x = 353042.87 m		y = 5431091.81 m		z = 515.94 m			
		Werktag (8-20h)		Werktag, RZ (20-22h)		Sonntag (9-13h,15-20h)		Sonntag, RZ (13-15h)	
		L r,i,A	L r,A	L r,i,A	L r,A	L r,i,A	L r,A	L r,i,A	L r,A
		/dB	/dB	/dB	/dB	/dB	/dB	/dB	/dB
FLQi008 »	Zuschauer sonntags 100 Z					21	21	28	28
FLQi003 »	Schiedsrichter werktags	17	17				21		28
FLQi010 »	Schulsportplatz	22	23				21		28
FLQi009 »	Zuschauer werktags 30 Z	17	24				21		28
FLQi002 »	Schiedsrichter sonntags		24			19	23	25	30
PR19002 »	Parkplatz Fußballplatz we	2	24	-0	-0		23		30
PR19001 »	Parkplatz Fußballplatz sor		24		-0	1	23	5	30
FLQi001 »	Fußballplatz Spieler	11	24	9	9	8	23	15	30
EZQi001 »	Beschallungsanlage	29	30		9	30	31	36	37
	Summe		<b>30</b>		<b>9</b>		<b>31</b>		<b>37</b>

IPkt149 »	Parzelle 20 EG Süd	Variante 0 Einstellung: Referenzeinstellung							
		x = 353036.42 m		y = 5431086.85 m		z = 514.06 m			
		Werktag (8-20h)		Werktag, RZ (20-22h)		Sonntag (9-13h,15-20h)		Sonntag, RZ (13-15h)	
		L r,i,A	L r,A	L r,i,A	L r,A	L r,i,A	L r,A	L r,i,A	L r,A
		/dB	/dB	/dB	/dB	/dB	/dB	/dB	/dB
FLQi008 »	Zuschauer sonntags 100 Z					15	15	22	22
FLQi003 »	Schiedsrichter werktags	13	13				15		22
FLQi010 »	Schulsportplatz	17	18				15		22
FLQi009 »	Zuschauer werktags 30 Z	11	19				15		22
FLQi002 »	Schiedsrichter sonntags		19			14	18	20	24
PR19002 »	Parkplatz Fußballplatz we	-5	19	-7	-7		18		24
PR19001 »	Parkplatz Fußballplatz sor		19		-7	-6	18	-2	24
FLQi001 »	Fußballplatz Spieler	6	19	4	4	3	18	10	24
EZQi001 »	Beschallungsanlage	23	25		4	25	25	31	32
	Summe		<b>25</b>		<b>4</b>		<b>25</b>		<b>32</b>

IPkt150 »	Parzelle 20 1.OG Süd	Variante 0 Einstellung: Referenzeinstellung							
		x = 353036.42 m		y = 5431086.85 m		z = 517.06 m			
		Werktag (8-20h)		Werktag, RZ (20-22h)		Sonntag (9-13h,15-20h)		Sonntag, RZ (13-15h)	
		L r,i,A	L r,A	L r,i,A	L r,A	L r,i,A	L r,A	L r,i,A	L r,A
		/dB	/dB	/dB	/dB	/dB	/dB	/dB	/dB
FLQi008 »	Zuschauer sonntags 100 Z					19	19	25	25
FLQi003 »	Schiedsrichter werktags	17	17				19		25
FLQi010 »	Schulsportplatz	23	24				19		25
FLQi009 »	Zuschauer werktags 30 Z	14	24				19		25
FLQi002 »	Schiedsrichter sonntags		24			18	21	24	28
PR19002 »	Parkplatz Fußballplatz we	-1	24	-3	-3		21		28
PR19001 »	Parkplatz Fußballplatz sor		24		-3	-2	21	3	28
FLQi001 »	Fußballplatz Spieler	10	24	8	8	7	22	14	28
EZQi001 »	Beschallungsanlage	26	28		8	28	29	34	35
	Summe		<b>28</b>		<b>8</b>		<b>29</b>		<b>35</b>

Firma:	IFB Eigenschenk GmbH	Auftrags Nr. 3211151	
Bearbeiter:	Dipl.-Ing. (FH) F. Holzinger	Sportlärm	
Projekt:	WA Marteräcker - Erweiterung I		

IPkt151 »	Parzelle 20 EG West	Variante 0 Einstellung: Referenzeinstellung							
		x = 353029.97 m		y = 5431091.88 m		z = 514.39 m			
		Werktag (8-20h)		Werktag, RZ (20-22h)		Sonntag (9-13h,15-20h)		Sonntag, RZ (13-15h)	
		L r,i,A	L r,A	L r,i,A	L r,A	L r,i,A	L r,A	L r,i,A	L r,A
		/dB	/dB	/dB	/dB	/dB	/dB	/dB	/dB
FLQi008 »	Zuschauer sonntags 100 Z					30	30	36	36
FLQi003 »	Schiedsrichter werktags	32	32				30		36
FLQi010 »	Schulsportplatz	22	32				30		36
FLQi009 »	Zuschauer werktags 30 Z	25	33				30		36
FLQi002 »	Schiedsrichter sonntags		33			33	35	40	41
PR19002 »	Parkplatz Fußballplatz we	16	33	14	14		35		41
PR19001 »	Parkplatz Fußballplatz sor		33		14	15	35	19	41
FLQi001 »	Fußballplatz Spieler	26	34	23	24	23	35	29	42
EZQi001 »	Beschallungsanlage	36	38		24	37	39	43	46
	Summe		<b>38</b>		<b>24</b>		<b>39</b>		<b>46</b>

IPkt152 »	Parzelle 20 1.OG West	Variante 0 Einstellung: Referenzeinstellung							
		x = 353029.97 m		y = 5431091.88 m		z = 517.39 m			
		Werktag (8-20h)		Werktag, RZ (20-22h)		Sonntag (9-13h,15-20h)		Sonntag, RZ (13-15h)	
		L r,i,A	L r,A	L r,i,A	L r,A	L r,i,A	L r,A	L r,i,A	L r,A
		/dB	/dB	/dB	/dB	/dB	/dB	/dB	/dB
FLQi008 »	Zuschauer sonntags 100 Z					30	30	37	37
FLQi003 »	Schiedsrichter werktags	32	32				30		37
FLQi010 »	Schulsportplatz	28	34				30		37
FLQi009 »	Zuschauer werktags 30 Z	25	34				30		37
FLQi002 »	Schiedsrichter sonntags		34			34	35	40	42
PR19002 »	Parkplatz Fußballplatz we	16	34	14	14		35		42
PR19001 »	Parkplatz Fußballplatz sor		34		14	15	35	19	42
FLQi001 »	Fußballplatz Spieler	26	35	24	24	23	36	30	42
EZQi001 »	Beschallungsanlage	37	39		24	38	40	45	47
	Summe		<b>39</b>		<b>24</b>		<b>40</b>		<b>47</b>

IPkt153 »	Parzelle 21 EG N/W	Variante 0 Einstellung: Referenzeinstellung							
		x = 353029.25 m		y = 5431121.81 m		z = 509.68 m			
		Werktag (8-20h)		Werktag, RZ (20-22h)		Sonntag (9-13h,15-20h)		Sonntag, RZ (13-15h)	
		L r,i,A	L r,A	L r,i,A	L r,A	L r,i,A	L r,A	L r,i,A	L r,A
		/dB	/dB	/dB	/dB	/dB	/dB	/dB	/dB
FLQi008 »	Zuschauer sonntags 100 Z					30	30	37	37
FLQi003 »	Schiedsrichter werktags	32	32				30		37
FLQi010 »	Schulsportplatz	24	33				30		37
FLQi009 »	Zuschauer werktags 30 Z	26	33				30		37
FLQi002 »	Schiedsrichter sonntags		33			33	35	40	42
PR19002 »	Parkplatz Fußballplatz we	16	34	14	14		35		42
PR19001 »	Parkplatz Fußballplatz sor		34		14	15	35	20	42
FLQi001 »	Fußballplatz Spieler	26	34	24	24	23	35	30	42
EZQi001 »	Beschallungsanlage	42	43		24	44	44	50	51
	Summe		<b>43</b>		<b>24</b>		<b>44</b>		<b>51</b>

Firma:	IFB Eigenschenk GmbH	Auftrags Nr. 3211151	
Bearbeiter:	Dipl.-Ing. (FH) F. Holzinger	Sportlärm	
Projekt:	WA Marteräcker - Erweiterung I		

IPkt154 »	Parzelle 21 1.OG N/W	Variante 0 Einstellung: Referenzeinstellung							
		x = 353029.25 m		y = 5431121.81 m		z = 512.68 m			
		Werktag (8-20h)		Werktag, RZ (20-22h)		Sonntag (9-13h,15-20h)		Sonntag, RZ (13-15h)	
		L r,i,A	L r,A	L r,i,A	L r,A	L r,i,A	L r,A	L r,i,A	L r,A
		/dB	/dB	/dB	/dB	/dB	/dB	/dB	/dB
FLQi008 »	Zuschauer sonntags 100 Z					31	31	38	38
FLQi003 »	Schiedsrichter werktags	33	33				31		38
FLQi010 »	Schulsportplatz	27	34				31		38
FLQi009 »	Zuschauer werktags 30 Z	26	35				31		38
FLQi002 »	Schiedsrichter sonntags		35			34	36	40	42
PR19002 »	Parkplatz Fußballplatz we	16	35	15	15		36		42
PR19001 »	Parkplatz Fußballplatz sor		35		15	16	36	20	42
FLQi001 »	Fußballplatz Spieler	26	35	24	25	24	36	30	43
EZQi001 »	Beschallungsanlage	43	43		25	44	45	50	51
	Summe		<b>43</b>		<b>25</b>		<b>45</b>		<b>51</b>

IPkt155 »	Parzelle 21 EG N/O	Variante 0 Einstellung: Referenzeinstellung							
		x = 353037.45 m		y = 5431120.39 m		z = 508.98 m			
		Werktag (8-20h)		Werktag, RZ (20-22h)		Sonntag (9-13h,15-20h)		Sonntag, RZ (13-15h)	
		L r,i,A	L r,A	L r,i,A	L r,A	L r,i,A	L r,A	L r,i,A	L r,A
		/dB	/dB	/dB	/dB	/dB	/dB	/dB	/dB
FLQi008 »	Zuschauer sonntags 100 Z					29	29	35	35
FLQi003 »	Schiedsrichter werktags	30	30				29		35
FLQi010 »	Schulsportplatz	17	30				29		35
FLQi009 »	Zuschauer werktags 30 Z	24	31				29		35
FLQi002 »	Schiedsrichter sonntags		31			31	33	37	39
PR19002 »	Parkplatz Fußballplatz we	16	31	14	14		33		39
PR19001 »	Parkplatz Fußballplatz sor		31		14	15	33	19	39
FLQi001 »	Fußballplatz Spieler	23	32	21	22	20	33	27	40
EZQi001 »	Beschallungsanlage	38	39		22	40	40	46	47
	Summe		<b>39</b>		<b>22</b>		<b>40</b>		<b>47</b>

IPkt156 »	Parzelle 21 1.OG N/O	Variante 0 Einstellung: Referenzeinstellung							
		x = 353037.45 m		y = 5431120.39 m		z = 511.98 m			
		Werktag (8-20h)		Werktag, RZ (20-22h)		Sonntag (9-13h,15-20h)		Sonntag, RZ (13-15h)	
		L r,i,A	L r,A	L r,i,A	L r,A	L r,i,A	L r,A	L r,i,A	L r,A
		/dB	/dB	/dB	/dB	/dB	/dB	/dB	/dB
FLQi008 »	Zuschauer sonntags 100 Z					30	30	36	36
FLQi003 »	Schiedsrichter werktags	30	30				30		36
FLQi010 »	Schulsportplatz	20	31				30		36
FLQi009 »	Zuschauer werktags 30 Z	25	32				30		36
FLQi002 »	Schiedsrichter sonntags		32			31	34	38	40
PR19002 »	Parkplatz Fußballplatz we	16	32	14	14		34		40
PR19001 »	Parkplatz Fußballplatz sor		32		14	15	34	19	40
FLQi001 »	Fußballplatz Spieler	24	33	22	22	21	34	28	41
EZQi001 »	Beschallungsanlage	40	41		22	41	42	48	48
	Summe		<b>41</b>		<b>22</b>		<b>42</b>		<b>48</b>



Firma:	IFB Eigenschenk GmbH	Auftrags Nr. 3211151	
Bearbeiter:	Dipl.-Ing. (FH) F. Holzinger	Sportlärm	
Projekt:	WA Marteräcker - Erweiterung I		

IPkt157 »	Parzelle 21 EG S/O	Variante 0 Einstellung: Referenzeinstellung							
		x = 353034.02 m		y = 5431112.99 m		z = 511.32 m			
		Werktag (8-20h)		Werktag, RZ (20-22h)		Sonntag (9-13h,15-20h)		Sonntag, RZ (13-15h)	
		L r,i,A	L r,A	L r,i,A	L r,A	L r,i,A	L r,A	L r,i,A	L r,A
		/dB	/dB	/dB	/dB	/dB	/dB	/dB	/dB
FLQi008 »	Zuschauer sonntags 100 Z					15	15	21	21
FLQi003 »	Schiedsrichter werktags	13	13				15		21
FLQi010 »	Schulsportplatz	17	19				15		21
FLQi009 »	Zuschauer werktags 30 Z	10	19				15		21
FLQi002 »	Schiedsrichter sonntags		19			14	18	21	24
PR19002 »	Parkplatz Fußballplatz we	-4	19	-6	-6		18		24
PR19001 »	Parkplatz Fußballplatz sor		19		-6	-5	18	-1	24
FLQi001 »	Fußballplatz Spieler	7	20	4	5	4	18	11	24
EZQi001 »	Beschallungsanlage	24	25		5	25	26	32	33
	Summe		<b>25</b>		<b>5</b>		<b>26</b>		<b>33</b>

IPkt158 »	Parzelle 21 1.OG S/O	Variante 0 Einstellung: Referenzeinstellung							
		x = 353034.02 m		y = 5431112.99 m		z = 514.32 m			
		Werktag (8-20h)		Werktag, RZ (20-22h)		Sonntag (9-13h,15-20h)		Sonntag, RZ (13-15h)	
		L r,i,A	L r,A	L r,i,A	L r,A	L r,i,A	L r,A	L r,i,A	L r,A
		/dB	/dB	/dB	/dB	/dB	/dB	/dB	/dB
FLQi008 »	Zuschauer sonntags 100 Z					19	19	25	25
FLQi003 »	Schiedsrichter werktags	17	17				19		25
FLQi010 »	Schulsportplatz	21	23				19		25
FLQi009 »	Zuschauer werktags 30 Z	14	23				19		25
FLQi002 »	Schiedsrichter sonntags		23			19	22	25	28
PR19002 »	Parkplatz Fußballplatz we	1	23	-1	-1		22		28
PR19001 »	Parkplatz Fußballplatz sor		23		-1	0	22	4	28
FLQi001 »	Fußballplatz Spieler	11	23	9	9	8	22	15	29
EZQi001 »	Beschallungsanlage	28	29		9	29	30	36	36
	Summe		<b>29</b>		<b>9</b>		<b>30</b>		<b>36</b>

IPkt159 »	Parzelle 21 EG S/W	Variante 0 Einstellung: Referenzeinstellung							
		x = 353025.83 m		y = 5431114.44 m		z = 512.95 m			
		Werktag (8-20h)		Werktag, RZ (20-22h)		Sonntag (9-13h,15-20h)		Sonntag, RZ (13-15h)	
		L r,i,A	L r,A	L r,i,A	L r,A	L r,i,A	L r,A	L r,i,A	L r,A
		/dB	/dB	/dB	/dB	/dB	/dB	/dB	/dB
FLQi008 »	Zuschauer sonntags 100 Z					31	31	37	37
FLQi003 »	Schiedsrichter werktags	33	33				31		37
FLQi010 »	Schulsportplatz	24	33				31		37
FLQi009 »	Zuschauer werktags 30 Z	26	34				31		37
FLQi002 »	Schiedsrichter sonntags		34			34	36	40	42
PR19002 »	Parkplatz Fußballplatz we	12	34	11	11		36		42
PR19001 »	Parkplatz Fußballplatz sor		34		11	12	36	16	42
FLQi001 »	Fußballplatz Spieler	26	35	24	24	24	36	30	42
EZQi001 »	Beschallungsanlage	42	43		24	44	44	50	51
	Summe		<b>43</b>		<b>24</b>		<b>44</b>		<b>51</b>

Firma:	IFB Eigenschenk GmbH	Auftrags Nr. 3211151	
Bearbeiter:	Dipl.-Ing. (FH) F. Holzinger	Sportlärm	
Projekt:	WA Marteräcker - Erweiterung I		

IPKt160 »	Parzelle 21 1.OG S/W	Variante 0 Einstellung: Referenzeinstellung							
		x = 353025.83 m		y = 5431114.44 m		z = 515.95 m			
		Werktag (8-20h)		Werktag, RZ (20-22h)		Sonntag (9-13h,15-20h)		Sonntag, RZ (13-15h)	
		L r,i,A	L r,A	L r,i,A	L r,A	L r,i,A	L r,A	L r,i,A	L r,A
		/dB	/dB	/dB	/dB	/dB	/dB	/dB	/dB
FLQi008 »	Zuschauer sonntags 100 Z					31	31	37	37
FLQi003 »	Schiedsrichter werktags	33	33				31		37
FLQi010 »	Schulsportplatz	30	35				31		37
FLQi009 »	Zuschauer werktags 30 Z	26	35				31		37
FLQi002 »	Schiedsrichter sonntags		35			34	36	41	42
PR19002 »	Parkplatz Fußballplatz we	15	35	14	14		36		42
PR19001 »	Parkplatz Fußballplatz sor		35		14	15	36	19	42
FLQi001 »	Fußballplatz Spieler	27	36	24	25	24	36	30	43
EZQi001 »	Beschallungsanlage	43	43		25	44	44	50	51
	Summe		<b>43</b>		<b>25</b>		<b>44</b>		<b>51</b>

IPKt161 »	Parzelle 22 EG N/O	Variante 0 Einstellung: Referenzeinstellung							
		x = 353075.25 m		y = 5431106.88 m		z = 506.22 m			
		Werktag (8-20h)		Werktag, RZ (20-22h)		Sonntag (9-13h,15-20h)		Sonntag, RZ (13-15h)	
		L r,i,A	L r,A	L r,i,A	L r,A	L r,i,A	L r,A	L r,i,A	L r,A
		/dB	/dB	/dB	/dB	/dB	/dB	/dB	/dB
FLQi008 »	Zuschauer sonntags 100 Z					29	29	36	36
FLQi003 »	Schiedsrichter werktags	31	31				29		36
FLQi010 »	Schulsportplatz	16	31				29		36
FLQi009 »	Zuschauer werktags 30 Z	24	32				29		36
FLQi002 »	Schiedsrichter sonntags		32			32	34	39	41
PR19002 »	Parkplatz Fußballplatz we	15	32	13	13		34		41
PR19001 »	Parkplatz Fußballplatz sor		32		13	14	34	18	41
FLQi001 »	Fußballplatz Spieler	25	33	23	23	23	34	29	41
EZQi001 »	Beschallungsanlage	43	43		23	44	45	51	51
	Summe		<b>43</b>		<b>23</b>		<b>45</b>		<b>51</b>

IPKt162 »	Parzelle 22 1.OG N/O	Variante 0 Einstellung: Referenzeinstellung							
		x = 353075.25 m		y = 5431106.88 m		z = 509.22 m			
		Werktag (8-20h)		Werktag, RZ (20-22h)		Sonntag (9-13h,15-20h)		Sonntag, RZ (13-15h)	
		L r,i,A	L r,A	L r,i,A	L r,A	L r,i,A	L r,A	L r,i,A	L r,A
		/dB	/dB	/dB	/dB	/dB	/dB	/dB	/dB
FLQi008 »	Zuschauer sonntags 100 Z					30	30	37	37
FLQi003 »	Schiedsrichter werktags	32	32				30		37
FLQi010 »	Schulsportplatz	20	32				30		37
FLQi009 »	Zuschauer werktags 30 Z	25	33				30		37
FLQi002 »	Schiedsrichter sonntags		33			33	35	39	41
PR19002 »	Parkplatz Fußballplatz we	15	33	13	13		35		41
PR19001 »	Parkplatz Fußballplatz sor		33		13	14	35	18	41
FLQi001 »	Fußballplatz Spieler	26	34	23	24	23	35	29	42
EZQi001 »	Beschallungsanlage	43	44		24	44	45	51	51
	Summe		<b>44</b>		<b>24</b>		<b>45</b>		<b>51</b>

Firma:	IFB Eigenschenk GmbH	Auftrags Nr. 3211151	
Bearbeiter:	Dipl.-Ing. (FH) F. Holzinger	Sportlärm	
Projekt:	WA Marteräcker - Erweiterung I		

IPkt163 »	Parzelle 22 EG S/O	Variante 0 Einstellung: Referenzeinstellung							
		x = 353077.96 m		y = 5431099.01 m		z = 508.74 m			
		Werktag (8-20h)		Werktag, RZ (20-22h)		Sonntag (9-13h,15-20h)		Sonntag, RZ (13-15h)	
		L r,i,A	L r,A	L r,i,A	L r,A	L r,i,A	L r,A	L r,i,A	L r,A
		/dB	/dB	/dB	/dB	/dB	/dB	/dB	/dB
FLQi008 »	Zuschauer sonntags 100 Z					14	14	21	21
FLQi003 »	Schiedsrichter werktags	13	13				14		21
FLQi010 »	Schulsportplatz	16	18				14		21
FLQi009 »	Zuschauer werktags 30 Z	10	18				14		21
FLQi002 »	Schiedsrichter sonntags		18			14	17	20	24
PR19002 »	Parkplatz Fußballplatz we	-4	18	-6	-6		17		24
PR19001 »	Parkplatz Fußballplatz sor		18		-6	-5	17	-1	24
FLQi001 »	Fußballplatz Spieler	6	18	4	4	3	17	10	24
EZQi001 »	Beschallungsanlage	25	26		4	26	26	32	33
	Summe		<b>26</b>		<b>4</b>		<b>26</b>		<b>33</b>

IPkt164 »	Parzelle 22 1.OG S/O	Variante 0 Einstellung: Referenzeinstellung							
		x = 353077.96 m		y = 5431099.01 m		z = 511.74 m			
		Werktag (8-20h)		Werktag, RZ (20-22h)		Sonntag (9-13h,15-20h)		Sonntag, RZ (13-15h)	
		L r,i,A	L r,A	L r,i,A	L r,A	L r,i,A	L r,A	L r,i,A	L r,A
		/dB	/dB	/dB	/dB	/dB	/dB	/dB	/dB
FLQi008 »	Zuschauer sonntags 100 Z					21	21	27	27
FLQi003 »	Schiedsrichter werktags	20	20				21		27
FLQi010 »	Schulsportplatz	21	24				21		27
FLQi009 »	Zuschauer werktags 30 Z	16	24				21		27
FLQi002 »	Schiedsrichter sonntags		24			21	24	27	30
PR19002 »	Parkplatz Fußballplatz we	3	24	2	2		24		30
PR19001 »	Parkplatz Fußballplatz sor		24		2	3	24	7	30
FLQi001 »	Fußballplatz Spieler	13	25	11	11	10	24	17	31
EZQi001 »	Beschallungsanlage	31	32		11	32	32	38	39
	Summe		<b>32</b>		<b>11</b>		<b>32</b>		<b>39</b>

IPkt165 »	Parzelle 22 EG S/W	Variante 0 Einstellung: Referenzeinstellung							
		x = 353069.65 m		y = 5431098.54 m		z = 509.60 m			
		Werktag (8-20h)		Werktag, RZ (20-22h)		Sonntag (9-13h,15-20h)		Sonntag, RZ (13-15h)	
		L r,i,A	L r,A	L r,i,A	L r,A	L r,i,A	L r,A	L r,i,A	L r,A
		/dB	/dB	/dB	/dB	/dB	/dB	/dB	/dB
FLQi008 »	Zuschauer sonntags 100 Z					19	19	26	26
FLQi003 »	Schiedsrichter werktags	13	13				19		26
FLQi010 »	Schulsportplatz	25	25				19		26
FLQi009 »	Zuschauer werktags 30 Z	15	26				19		26
FLQi002 »	Schiedsrichter sonntags		26			14	20	20	27
PR19002 »	Parkplatz Fußballplatz we	-5	26	-7	-7		20		27
PR19001 »	Parkplatz Fußballplatz sor		26		-7	-6	20	-2	27
FLQi001 »	Fußballplatz Spieler	6	26	4	4	4	21	10	27
EZQi001 »	Beschallungsanlage	35	36		4	36	37	43	43
	Summe		<b>36</b>		<b>4</b>		<b>37</b>		<b>43</b>

Firma:	IFB Eigenschenk GmbH	Auftrags Nr. 3211151	
Bearbeiter:	Dipl.-Ing. (FH) F. Holzinger	Sportlärm	
Projekt:	WA Marteräcker - Erweiterung I		

IPkt166 »	Parzelle 22 1.OG S/W	Variante 0 Einstellung: Referenzeinstellung							
		x = 353069.65 m		y = 5431098.54 m		z = 512.60 m			
		Werktag (8-20h)		Werktag, RZ (20-22h)		Sonntag (9-13h,15-20h)		Sonntag, RZ (13-15h)	
		L r,i,A	L r,A	L r,i,A	L r,A	L r,i,A	L r,A	L r,i,A	L r,A
		/dB	/dB	/dB	/dB	/dB	/dB	/dB	/dB
FLQi008 »	Zuschauer sonntags 100 Z					22	22	28	28
FLQi003 »	Schiedsrichter werktags	18	18				22		28
FLQi010 »	Schulsportplatz	29	29				22		28
FLQi009 »	Zuschauer werktags 30 Z	17	29				22		28
FLQi002 »	Schiedsrichter sonntags		29			20	24	26	30
PR19002 »	Parkplatz Fußballplatz we	0	29	-1	-1		24		30
PR19001 »	Parkplatz Fußballplatz sor		29		-1	-0	24	4	30
FLQi001 »	Fußballplatz Spieler	12	29	10	10	9	24	16	30
EZQi001 »	Beschallungsanlage	38	38		10	39	39	45	46
	Summe		<b>38</b>		<b>10</b>		<b>39</b>		<b>46</b>

IPkt167 »	Parzelle 22 EG N/W	Variante 0 Einstellung: Referenzeinstellung							
		x = 353066.94 m		y = 5431106.41 m		z = 508.28 m			
		Werktag (8-20h)		Werktag, RZ (20-22h)		Sonntag (9-13h,15-20h)		Sonntag, RZ (13-15h)	
		L r,i,A	L r,A	L r,i,A	L r,A	L r,i,A	L r,A	L r,i,A	L r,A
		/dB	/dB	/dB	/dB	/dB	/dB	/dB	/dB
FLQi008 »	Zuschauer sonntags 100 Z					29	29	36	36
FLQi003 »	Schiedsrichter werktags	32	32				29		36
FLQi010 »	Schulsportplatz	24	32				29		36
FLQi009 »	Zuschauer werktags 30 Z	25	33				29		36
FLQi002 »	Schiedsrichter sonntags		33			33	34	39	41
PR19002 »	Parkplatz Fußballplatz we	15	33	13	13		34		41
PR19001 »	Parkplatz Fußballplatz sor		33		13	14	34	18	41
FLQi001 »	Fußballplatz Spieler	26	34	23	24	23	35	29	41
EZQi001 »	Beschallungsanlage	43	44		24	44	45	51	51
	Summe		<b>44</b>		<b>24</b>		<b>45</b>		<b>51</b>

IPkt168 »	Parzelle 22 1.OG N/W	Variante 0 Einstellung: Referenzeinstellung							
		x = 353066.94 m		y = 5431106.41 m		z = 511.28 m			
		Werktag (8-20h)		Werktag, RZ (20-22h)		Sonntag (9-13h,15-20h)		Sonntag, RZ (13-15h)	
		L r,i,A	L r,A	L r,i,A	L r,A	L r,i,A	L r,A	L r,i,A	L r,A
		/dB	/dB	/dB	/dB	/dB	/dB	/dB	/dB
FLQi008 »	Zuschauer sonntags 100 Z					30	30	36	36
FLQi003 »	Schiedsrichter werktags	32	32				30		36
FLQi010 »	Schulsportplatz	29	34				30		36
FLQi009 »	Zuschauer werktags 30 Z	25	34				30		36
FLQi002 »	Schiedsrichter sonntags		34			33	35	40	41
PR19002 »	Parkplatz Fußballplatz we	15	34	13	13		35		41
PR19001 »	Parkplatz Fußballplatz sor		34		13	14	35	18	41
FLQi001 »	Fußballplatz Spieler	26	35	24	24	23	35	30	42
EZQi001 »	Beschallungsanlage	43	44		24	45	45	51	52
	Summe		<b>44</b>		<b>24</b>		<b>45</b>		<b>52</b>

Firma:	IFB Eigenschenk GmbH	Auftrags Nr. 3211151	
Bearbeiter:	Dipl.-Ing. (FH) F. Holzinger	Sportlärm	
Projekt:	WA Marteräcker - Erweiterung I		

IPkt169 »	Parzelle 23 EG Nord	Variante 0 Einstellung: Referenzeinstellung							
		x = 353095.45 m		y = 5431094.31 m		z = 505.86 m			
		Werktag (8-20h)		Werktag, RZ (20-22h)		Sonntag (9-13h,15-20h)		Sonntag, RZ (13-15h)	
		L r,i,A	L r,A	L r,i,A	L r,A	L r,i,A	L r,A	L r,i,A	L r,A
		/dB	/dB	/dB	/dB	/dB	/dB	/dB	/dB
FLQi008 »	Zuschauer sonntags 100 Z					29	29	35	35
FLQi003 »	Schiedsrichter werktags	31	31				29		35
FLQi010 »	Schulsportplatz	20	32				29		35
FLQi009 »	Zuschauer werktags 30 Z	24	32				29		35
FLQi002 »	Schiedsrichter sonntags		32			33	34	39	41
PR19002 »	Parkplatz Fußballplatz we	14	32	12	12		34		41
PR19001 »	Parkplatz Fußballplatz sor		32		12	13	34	17	41
FLQi001 »	Fußballplatz Spieler	25	33	23	23	22	34	29	41
EZQi001 »	Beschallungsanlage	42	43		23	44	44	50	51
	Summe		43		23		44		51

IPkt170 »	Parzelle 23 1.OG Nord	Variante 0 Einstellung: Referenzeinstellung							
		x = 353095.45 m		y = 5431094.31 m		z = 508.86 m			
		Werktag (8-20h)		Werktag, RZ (20-22h)		Sonntag (9-13h,15-20h)		Sonntag, RZ (13-15h)	
		L r,i,A	L r,A	L r,i,A	L r,A	L r,i,A	L r,A	L r,i,A	L r,A
		/dB	/dB	/dB	/dB	/dB	/dB	/dB	/dB
FLQi008 »	Zuschauer sonntags 100 Z					29	29	35	35
FLQi003 »	Schiedsrichter werktags	32	32				29		35
FLQi010 »	Schulsportplatz	24	32				29		35
FLQi009 »	Zuschauer werktags 30 Z	24	33				29		35
FLQi002 »	Schiedsrichter sonntags		33			33	34	39	41
PR19002 »	Parkplatz Fußballplatz we	14	33	12	12		34		41
PR19001 »	Parkplatz Fußballplatz sor		33		12	13	34	17	41
FLQi001 »	Fußballplatz Spieler	25	34	23	23	22	35	29	41
EZQi001 »	Beschallungsanlage	42	43		23	44	44	50	51
	Summe		43		23		44		51

IPkt171 »	Parzelle 23 EG Ost	Variante 0 Einstellung: Referenzeinstellung							
		x = 353099.15 m		y = 5431087.02 m		z = 507.14 m			
		Werktag (8-20h)		Werktag, RZ (20-22h)		Sonntag (9-13h,15-20h)		Sonntag, RZ (13-15h)	
		L r,i,A	L r,A	L r,i,A	L r,A	L r,i,A	L r,A	L r,i,A	L r,A
		/dB	/dB	/dB	/dB	/dB	/dB	/dB	/dB
FLQi008 »	Zuschauer sonntags 100 Z					14	14	21	21
FLQi003 »	Schiedsrichter werktags	12	12				14		21
FLQi010 »	Schulsportplatz	15	17				14		21
FLQi009 »	Zuschauer werktags 30 Z	10	18				14		21
FLQi002 »	Schiedsrichter sonntags		18			13	17	20	23
PR19002 »	Parkplatz Fußballplatz we	-5	18	-7	-7		17		23
PR19001 »	Parkplatz Fußballplatz sor		18		-7	-6	17	-2	23
FLQi001 »	Fußballplatz Spieler	6	18	3	4	3	17	9	24
EZQi001 »	Beschallungsanlage	24	25		4	25	26	32	32
	Summe		25		4		26		32

Firma:	IFB Eigenschenk GmbH	Auftrags Nr. 3211151	
Bearbeiter:	Dipl.-Ing. (FH) F. Holzinger	Sportlärm	
Projekt:	WA Marteräcker - Erweiterung I		

IPkt172 »	Parzelle 23 1.OG Ost	Variante 0 Einstellung: Referenzeinstellung							
		x = 353099.15 m		y = 5431087.02 m		z = 510.14 m			
		Werktag (8-20h)		Werktag, RZ (20-22h)		Sonntag (9-13h,15-20h)		Sonntag, RZ (13-15h)	
		L r,i,A	L r,A	L r,i,A	L r,A	L r,i,A	L r,A	L r,i,A	L r,A
		/dB	/dB	/dB	/dB	/dB	/dB	/dB	/dB
FLQi008 »	Zuschauer sonntags 100 Z					20	20	26	26
FLQi003 »	Schiedsrichter werktags	19	19				20		26
FLQi010 »	Schulsportplatz	20	22				20		26
FLQi009 »	Zuschauer werktags 30 Z	15	23				20		26
FLQi002 »	Schiedsrichter sonntags		23			20	23	27	29
PR19002 »	Parkplatz Fußballplatz we	2	23	1	1		23		29
PR19001 »	Parkplatz Fußballplatz sor		23		1	2	23	6	30
FLQi001 »	Fußballplatz Spieler	12	24	10	11	10	23	16	30
EZQi001 »	Beschallungsanlage	30	31		11	31	32	38	39
	Summe		<b>31</b>		<b>11</b>		<b>32</b>		<b>39</b>

IPkt173 »	Parzelle 23 EG Süd	Variante 0 Einstellung: Referenzeinstellung							
		x = 353092.99 m		y = 5431081.65 m		z = 507.93 m			
		Werktag (8-20h)		Werktag, RZ (20-22h)		Sonntag (9-13h,15-20h)		Sonntag, RZ (13-15h)	
		L r,i,A	L r,A	L r,i,A	L r,A	L r,i,A	L r,A	L r,i,A	L r,A
		/dB	/dB	/dB	/dB	/dB	/dB	/dB	/dB
FLQi008 »	Zuschauer sonntags 100 Z					13	13	20	20
FLQi003 »	Schiedsrichter werktags	12	12				13		20
FLQi010 »	Schulsportplatz	19	20				13		20
FLQi009 »	Zuschauer werktags 30 Z	8	20				13		20
FLQi002 »	Schiedsrichter sonntags		20			13	16	19	23
PR19002 »	Parkplatz Fußballplatz we	-6	20	-8	-8		16		23
PR19001 »	Parkplatz Fußballplatz sor		20		-8	-7	16	-3	23
FLQi001 »	Fußballplatz Spieler	5	20	3	3	2	16	9	23
EZQi001 »	Beschallungsanlage	29	29		3	30	30	36	36
	Summe		<b>29</b>		<b>3</b>		<b>30</b>		<b>36</b>

IPkt174 »	Parzelle 23 1.OG Süd	Variante 0 Einstellung: Referenzeinstellung							
		x = 353092.99 m		y = 5431081.65 m		z = 510.93 m			
		Werktag (8-20h)		Werktag, RZ (20-22h)		Sonntag (9-13h,15-20h)		Sonntag, RZ (13-15h)	
		L r,i,A	L r,A	L r,i,A	L r,A	L r,i,A	L r,A	L r,i,A	L r,A
		/dB	/dB	/dB	/dB	/dB	/dB	/dB	/dB
FLQi008 »	Zuschauer sonntags 100 Z					18	18	24	24
FLQi003 »	Schiedsrichter werktags	16	16				18		24
FLQi010 »	Schulsportplatz	22	23				18		24
FLQi009 »	Zuschauer werktags 30 Z	13	24				18		24
FLQi002 »	Schiedsrichter sonntags		24			17	21	24	27
PR19002 »	Parkplatz Fußballplatz we	-1	24	-3	-3		21		27
PR19001 »	Parkplatz Fußballplatz sor		24		-3	-2	21	2	27
FLQi001 »	Fußballplatz Spieler	9	24	7	8	7	21	13	27
EZQi001 »	Beschallungsanlage	32	33		8	33	34	40	40
	Summe		<b>33</b>		<b>8</b>		<b>34</b>		<b>40</b>

Firma:	IFB Eigenschenk GmbH	Auftrags Nr. 3211151	
Bearbeiter:	Dipl.-Ing. (FH) F. Holzinger	Sportlärm	
Projekt:	WA Marteräcker - Erweiterung I		

IPkt175 »	Parzelle 23 EG West	Variante 0 Einstellung: Referenzeinstellung							
		x = 353089.29 m		y = 5431088.93 m		z = 508.13 m			
		Werktag (8-20h)		Werktag, RZ (20-22h)		Sonntag (9-13h,15-20h)		Sonntag, RZ (13-15h)	
		L r,i,A	L r,A	L r,i,A	L r,A	L r,i,A	L r,A	L r,i,A	L r,A
		/dB	/dB	/dB	/dB	/dB	/dB	/dB	/dB
FLQi008 »	Zuschauer sonntags 100 Z					26	26	33	33
FLQi003 »	Schiedsrichter werktags	23	23				26		33
FLQi010 »	Schulsportplatz	26	28				26		33
FLQi009 »	Zuschauer werktags 30 Z	21	29				26		33
FLQi002 »	Schiedsrichter sonntags		29			24	28	31	35
PR19002 »	Parkplatz Fußballplatz we	13	29	12	12		28		35
PR19001 »	Parkplatz Fußballplatz sor		29		12	13	28	17	35
FLQi001 »	Fußballplatz Spieler	17	29	15	17	14	29	21	35
EZQi001 »	Beschallungsanlage	34	35		17	35	36	42	43
	Summe		<b>35</b>		<b>17</b>		<b>36</b>		<b>43</b>

IPkt176 »	Parzelle 23 1.OG West	Variante 0 Einstellung: Referenzeinstellung							
		x = 353089.29 m		y = 5431088.93 m		z = 511.13 m			
		Werktag (8-20h)		Werktag, RZ (20-22h)		Sonntag (9-13h,15-20h)		Sonntag, RZ (13-15h)	
		L r,i,A	L r,A	L r,i,A	L r,A	L r,i,A	L r,A	L r,i,A	L r,A
		/dB	/dB	/dB	/dB	/dB	/dB	/dB	/dB
FLQi008 »	Zuschauer sonntags 100 Z					28	28	35	35
FLQi003 »	Schiedsrichter werktags	31	31				28		35
FLQi010 »	Schulsportplatz	29	33				28		35
FLQi009 »	Zuschauer werktags 30 Z	24	33				28		35
FLQi002 »	Schiedsrichter sonntags		33			32	33	38	40
PR19002 »	Parkplatz Fußballplatz we	14	33	12	12		33		40
PR19001 »	Parkplatz Fußballplatz sor		33		12	13	33	17	40
FLQi001 »	Fußballplatz Spieler	24	34	22	22	22	34	28	40
EZQi001 »	Beschallungsanlage	42	43		22	43	44	50	50
	Summe		<b>43</b>		<b>22</b>		<b>44</b>		<b>50</b>

IPkt177 »	Parzelle 24 EG Nord	Variante 0 Einstellung: Referenzeinstellung							
		x = 353123.98 m		y = 5431079.25 m		z = 503.18 m			
		Werktag (8-20h)		Werktag, RZ (20-22h)		Sonntag (9-13h,15-20h)		Sonntag, RZ (13-15h)	
		L r,i,A	L r,A	L r,i,A	L r,A	L r,i,A	L r,A	L r,i,A	L r,A
		/dB	/dB	/dB	/dB	/dB	/dB	/dB	/dB
FLQi008 »	Zuschauer sonntags 100 Z					28	28	35	35
FLQi003 »	Schiedsrichter werktags	31	31				28		35
FLQi010 »	Schulsportplatz	20	31				28		35
FLQi009 »	Zuschauer werktags 30 Z	23	32				28		35
FLQi002 »	Schiedsrichter sonntags		32			32	33	38	40
PR19002 »	Parkplatz Fußballplatz we	13	32	11	11		33		40
PR19001 »	Parkplatz Fußballplatz sor		32		11	12	33	16	40
FLQi001 »	Fußballplatz Spieler	24	32	22	22	22	34	28	40
EZQi001 »	Beschallungsanlage	39	40		22	41	41	47	48
	Summe		<b>40</b>		<b>22</b>		<b>41</b>		<b>48</b>

Firma:	IFB Eigenschenk GmbH	Auftrags Nr. 3211151	
Bearbeiter:	Dipl.-Ing. (FH) F. Holzinger	Sportlärm	
Projekt:	WA Marteräcker - Erweiterung I		

IPkt178 »	Parzelle 24 1.OG Nord	Variante 0 Einstellung: Referenzeinstellung							
		x = 353123.98 m		y = 5431079.25 m		z = 506.18 m			
		Werktag (8-20h)		Werktag, RZ (20-22h)		Sonntag (9-13h,15-20h)		Sonntag, RZ (13-15h)	
		L r,i,A	L r,A	L r,i,A	L r,A	L r,i,A	L r,A	L r,i,A	L r,A
		/dB	/dB	/dB	/dB	/dB	/dB	/dB	/dB
FLQi008 »	Zuschauer sonntags 100 Z					28	28	34	34
FLQi003 »	Schiedsrichter werktags	31	31				28		34
FLQi010 »	Schulsportplatz	23	32				28		34
FLQi009 »	Zuschauer werktags 30 Z	23	32				28		34
FLQi002 »	Schiedsrichter sonntags		32			32	33	39	40
PR19002 »	Parkplatz Fußballplatz we	13	32	11	11		33		40
PR19001 »	Parkplatz Fußballplatz sor		32		11	12	33	16	40
FLQi001 »	Fußballplatz Spieler	24	33	22	23	22	34	28	40
EZQi001 »	Beschallungsanlage	40	40		23	41	42	47	48
	Summe		40		23		42		48

IPkt179 »	Parzelle 24 EG Ost	Variante 0 Einstellung: Referenzeinstellung							
		x = 353127.50 m		y = 5431071.76 m		z = 504.04 m			
		Werktag (8-20h)		Werktag, RZ (20-22h)		Sonntag (9-13h,15-20h)		Sonntag, RZ (13-15h)	
		L r,i,A	L r,A	L r,i,A	L r,A	L r,i,A	L r,A	L r,i,A	L r,A
		/dB	/dB	/dB	/dB	/dB	/dB	/dB	/dB
FLQi008 »	Zuschauer sonntags 100 Z					13	13	20	20
FLQi003 »	Schiedsrichter werktags	11	11				13		20
FLQi010 »	Schulsportplatz	14	16				13		20
FLQi009 »	Zuschauer werktags 30 Z	8	17				13		20
FLQi002 »	Schiedsrichter sonntags		17			12	16	19	22
PR19002 »	Parkplatz Fußballplatz we	-6	17	-8	-8		16		22
PR19001 »	Parkplatz Fußballplatz sor		17		-8	-7	16	-3	22
FLQi001 »	Fußballplatz Spieler	5	17	2	3	2	16	8	22
EZQi001 »	Beschallungsanlage	22	23		3	24	24	30	31
	Summe		23		3		24		31

IPkt180 »	Parzelle 24 1.OG Ost	Variante 0 Einstellung: Referenzeinstellung							
		x = 353127.50 m		y = 5431071.76 m		z = 507.04 m			
		Werktag (8-20h)		Werktag, RZ (20-22h)		Sonntag (9-13h,15-20h)		Sonntag, RZ (13-15h)	
		L r,i,A	L r,A	L r,i,A	L r,A	L r,i,A	L r,A	L r,i,A	L r,A
		/dB	/dB	/dB	/dB	/dB	/dB	/dB	/dB
FLQi008 »	Zuschauer sonntags 100 Z					18	18	24	24
FLQi003 »	Schiedsrichter werktags	17	17				18		24
FLQi010 »	Schulsportplatz	18	21				18		24
FLQi009 »	Zuschauer werktags 30 Z	13	21				18		24
FLQi002 »	Schiedsrichter sonntags		21			18	21	25	28
PR19002 »	Parkplatz Fußballplatz we	0	22	-1	-1		21		28
PR19001 »	Parkplatz Fußballplatz sor		22		-1	-0	21	4	28
FLQi001 »	Fußballplatz Spieler	11	22	8	9	8	21	14	28
EZQi001 »	Beschallungsanlage	26	27		9	27	28	34	35
	Summe		27		9		28		35



Firma:	IFB Eigenschenk GmbH	Auftrags Nr. 3211151	
Bearbeiter:	Dipl.-Ing. (FH) F. Holzinger	Sportlärm	
Projekt:	WA Marteräcker - Erweiterung I		

IPkt181 »	Parzelle 24 EG Süd	Variante 0 Einstellung: Referenzeinstellung							
		x = 353121.09 m		y = 5431066.53 m		z = 504.57 m			
		Werktag (8-20h)		Werktag, RZ (20-22h)		Sonntag (9-13h,15-20h)		Sonntag, RZ (13-15h)	
		L r,i,A	L r,A	L r,i,A	L r,A	L r,i,A	L r,A	L r,i,A	L r,A
		/dB	/dB	/dB	/dB	/dB	/dB	/dB	/dB
FLQi008 »	Zuschauer sonntags 100 Z					13	13	20	20
FLQi003 »	Schiedsrichter werktags	11	11				13		20
FLQi010 »	Schulsportplatz	18	19				13		20
FLQi009 »	Zuschauer werktags 30 Z	9	19				13		20
FLQi002 »	Schiedsrichter sonntags		19			12	16	19	22
PR19002 »	Parkplatz Fußballplatz we	-7	19	-9	-9		16		22
PR19001 »	Parkplatz Fußballplatz sor		19		-9	-8	16	-4	22
FLQi001 »	Fußballplatz Spieler	4	20	2	2	2	16	8	22
EZQi001 »	Beschallungsanlage	23	25		2	25	25	31	32
	Summe		25		2		25		32

IPkt182 »	Parzelle 24 1.OG Süd	Variante 0 Einstellung: Referenzeinstellung							
		x = 353121.09 m		y = 5431066.53 m		z = 507.57 m			
		Werktag (8-20h)		Werktag, RZ (20-22h)		Sonntag (9-13h,15-20h)		Sonntag, RZ (13-15h)	
		L r,i,A	L r,A	L r,i,A	L r,A	L r,i,A	L r,A	L r,i,A	L r,A
		/dB	/dB	/dB	/dB	/dB	/dB	/dB	/dB
FLQi008 »	Zuschauer sonntags 100 Z					17	17	23	23
FLQi003 »	Schiedsrichter werktags	15	15				17		23
FLQi010 »	Schulsportplatz	21	22				17		23
FLQi009 »	Zuschauer werktags 30 Z	12	23				17		23
FLQi002 »	Schiedsrichter sonntags		23			16	19	23	26
PR19002 »	Parkplatz Fußballplatz we	-2	23	-4	-4		19		26
PR19001 »	Parkplatz Fußballplatz sor		23		-4	-3	20	1	26
FLQi001 »	Fußballplatz Spieler	9	23	7	7	6	20	13	26
EZQi001 »	Beschallungsanlage	27	28		7	28	29	35	35
	Summe		28		7		29		35

IPkt183 »	Parzelle 24 EG West	Variante 0 Einstellung: Referenzeinstellung							
		x = 353117.57 m		y = 5431074.02 m		z = 505.09 m			
		Werktag (8-20h)		Werktag, RZ (20-22h)		Sonntag (9-13h,15-20h)		Sonntag, RZ (13-15h)	
		L r,i,A	L r,A	L r,i,A	L r,A	L r,i,A	L r,A	L r,i,A	L r,A
		/dB	/dB	/dB	/dB	/dB	/dB	/dB	/dB
FLQi008 »	Zuschauer sonntags 100 Z					27	27	34	34
FLQi003 »	Schiedsrichter werktags	30	30				27		34
FLQi010 »	Schulsportplatz	21	30				27		34
FLQi009 »	Zuschauer werktags 30 Z	22	31				27		34
FLQi002 »	Schiedsrichter sonntags		31			31	32	37	39
PR19002 »	Parkplatz Fußballplatz we	13	31	11	11		32		39
PR19001 »	Parkplatz Fußballplatz sor		31		11	12	32	16	39
FLQi001 »	Fußballplatz Spieler	23	31	21	21	20	33	27	39
EZQi001 »	Beschallungsanlage	38	39		21	39	40	46	46
	Summe		39		21		40		46

Firma:	IFB Eigenschenk GmbH	Auftrags Nr. 3211151	
Bearbeiter:	Dipl.-Ing. (FH) F. Holzinger	Sportlärm	
Projekt:	WA Marteräcker - Erweiterung I		

IPkt184 »	Parzelle 24 1.OG West	Variante 0 Einstellung: Referenzeinstellung							
		x = 353117.57 m		y = 5431074.02 m		z = 508.09 m			
		Werktag (8-20h)		Werktag, RZ (20-22h)		Sonntag (9-13h,15-20h)		Sonntag, RZ (13-15h)	
		L r,i,A	L r,A	L r,i,A	L r,A	L r,i,A	L r,A	L r,i,A	L r,A
		/dB	/dB	/dB	/dB	/dB	/dB	/dB	/dB
FLQi008 »	Zuschauer sonntags 100 Z					28	28	34	34
FLQi003 »	Schiedsrichter werktags	30	30				28		34
FLQi010 »	Schulsportplatz	24	31				28		34
FLQi009 »	Zuschauer werktags 30 Z	23	32				28		34
FLQi002 »	Schiedsrichter sonntags		32			31	33	38	40
PR19002 »	Parkplatz Fußballplatz we	13	32	11	11		33		40
PR19001 »	Parkplatz Fußballplatz sor		32		11	12	33	16	40
FLQi001 »	Fußballplatz Spieler	24	33	22	22	21	33	28	40
EZQi001 »	Beschallungsanlage	42	42		22	43	43	49	50
	Summe		42		22		43		50

IPkt185 »	Parzelle 25 EG Nord	Variante 0 Einstellung: Referenzeinstellung							
		x = 353136.46 m		y = 5431050.36 m		z = 503.18 m			
		Werktag (8-20h)		Werktag, RZ (20-22h)		Sonntag (9-13h,15-20h)		Sonntag, RZ (13-15h)	
		L r,i,A	L r,A	L r,i,A	L r,A	L r,i,A	L r,A	L r,i,A	L r,A
		/dB	/dB	/dB	/dB	/dB	/dB	/dB	/dB
FLQi008 »	Zuschauer sonntags 100 Z					21	21	28	28
FLQi003 »	Schiedsrichter werktags	19	19				21		28
FLQi010 »	Schulsportplatz	25	26				21		28
FLQi009 »	Zuschauer werktags 30 Z	16	26				21		28
FLQi002 »	Schiedsrichter sonntags		26			20	24	27	30
PR19002 »	Parkplatz Fußballplatz we	3	26	1	1		24		30
PR19001 »	Parkplatz Fußballplatz sor		26		1	2	24	6	30
FLQi001 »	Fußballplatz Spieler	13	27	11	11	10	24	17	30
EZQi001 »	Beschallungsanlage	31	33		11	33	33	39	40
	Summe		33		11		33		40

IPkt186 »	Parzelle 25 1.OG Nord	Variante 0 Einstellung: Referenzeinstellung							
		x = 353136.46 m		y = 5431050.36 m		z = 506.18 m			
		Werktag (8-20h)		Werktag, RZ (20-22h)		Sonntag (9-13h,15-20h)		Sonntag, RZ (13-15h)	
		L r,i,A	L r,A	L r,i,A	L r,A	L r,i,A	L r,A	L r,i,A	L r,A
		/dB	/dB	/dB	/dB	/dB	/dB	/dB	/dB
FLQi008 »	Zuschauer sonntags 100 Z					26	26	32	32
FLQi003 »	Schiedsrichter werktags	25	25				26		32
FLQi010 »	Schulsportplatz	27	29				26		32
FLQi009 »	Zuschauer werktags 30 Z	21	30				26		32
FLQi002 »	Schiedsrichter sonntags		30			26	29	33	36
PR19002 »	Parkplatz Fußballplatz we	11	30	9	9		29		36
PR19001 »	Parkplatz Fußballplatz sor		30		9	10	29	14	36
FLQi001 »	Fußballplatz Spieler	19	30	17	18	16	29	23	36
EZQi001 »	Beschallungsanlage	38	39		18	39	40	46	46
	Summe		39		18		40		46

Firma:	IFB Eigenschenk GmbH	Auftrags Nr. 3211151	
Bearbeiter:	Dipl.-Ing. (FH) F. Holzinger	Sportlärm	
Projekt:	WA Marteräcker - Erweiterung I		

IPkt187 »	Parzelle 25 EG Ost	Variante 0 Einstellung: Referenzeinstellung							
		x = 353139.72 m		y = 5431042.70 m		z = 502.57 m			
		Werktag (8-20h)		Werktag, RZ (20-22h)		Sonntag (9-13h,15-20h)		Sonntag, RZ (13-15h)	
		L r,i,A	L r,A	L r,i,A	L r,A	L r,i,A	L r,A	L r,i,A	L r,A
		/dB	/dB	/dB	/dB	/dB	/dB	/dB	/dB
FLQi008 »	Zuschauer sonntags 100 Z					8	8	15	15
FLQi003 »	Schiedsrichter werktags	10	10				8		15
FLQi010 »	Schulsportplatz	13	15				8		15
FLQi009 »	Zuschauer werktags 30 Z	4	15				8		15
FLQi002 »	Schiedsrichter sonntags		15			11	13	18	20
PR19002 »	Parkplatz Fußballplatz we	-8	15	-10	-10		13		20
PR19001 »	Parkplatz Fußballplatz sor		15		-10	-9	13	-5	20
FLQi001 »	Fußballplatz Spieler	4	16	1	2	1	13	7	20
EZQi001 »	Beschallungsanlage	22	23		2	23	24	30	30
	Summe		23		2		24		30

IPkt188 »	Parzelle 25 1.OG Ost	Variante 0 Einstellung: Referenzeinstellung							
		x = 353139.72 m		y = 5431042.70 m		z = 505.57 m			
		Werktag (8-20h)		Werktag, RZ (20-22h)		Sonntag (9-13h,15-20h)		Sonntag, RZ (13-15h)	
		L r,i,A	L r,A	L r,i,A	L r,A	L r,i,A	L r,A	L r,i,A	L r,A
		/dB	/dB	/dB	/dB	/dB	/dB	/dB	/dB
FLQi008 »	Zuschauer sonntags 100 Z					12	12	19	19
FLQi003 »	Schiedsrichter werktags	14	14				12		19
FLQi010 »	Schulsportplatz	16	18				12		19
FLQi009 »	Zuschauer werktags 30 Z	8	19				12		19
FLQi002 »	Schiedsrichter sonntags		19			16	17	22	24
PR19002 »	Parkplatz Fußballplatz we	-3	19	-5	-5		17		24
PR19001 »	Parkplatz Fußballplatz sor		19		-5	-4	17	0	24
FLQi001 »	Fußballplatz Spieler	8	19	6	6	5	18	12	24
EZQi001 »	Beschallungsanlage	25	26		6	27	27	33	34
	Summe		26		6		27		34

IPkt189 »	Parzelle 25 EG Süd	Variante 0 Einstellung: Referenzeinstellung							
		x = 353133.28 m		y = 5431037.44 m		z = 502.81 m			
		Werktag (8-20h)		Werktag, RZ (20-22h)		Sonntag (9-13h,15-20h)		Sonntag, RZ (13-15h)	
		L r,i,A	L r,A	L r,i,A	L r,A	L r,i,A	L r,A	L r,i,A	L r,A
		/dB	/dB	/dB	/dB	/dB	/dB	/dB	/dB
FLQi008 »	Zuschauer sonntags 100 Z					10	10	16	16
FLQi003 »	Schiedsrichter werktags	10	10				10		16
FLQi010 »	Schulsportplatz	15	16				10		16
FLQi009 »	Zuschauer werktags 30 Z	5	16				10		16
FLQi002 »	Schiedsrichter sonntags		16			11	14	18	20
PR19002 »	Parkplatz Fußballplatz we	-8	16	-10	-10		14		20
PR19001 »	Parkplatz Fußballplatz sor		16		-10	-9	14	-5	20
FLQi001 »	Fußballplatz Spieler	4	17	1	2	1	14	7	20
EZQi001 »	Beschallungsanlage	26	26		2	27	27	34	34
	Summe		26		2		27		34

Firma:	IFB Eigenschenk GmbH	Auftrags Nr. 3211151	
Bearbeiter:	Dipl.-Ing. (FH) F. Holzinger	Sportlärm	
Projekt:	WA Marteräcker - Erweiterung I		

IPkt190 »	Parzelle 25 1.OG Süd	Variante 0 Einstellung: Referenzeinstellung							
		x = 353133.28 m		y = 5431037.44 m		z = 505.81 m			
		Werktag (8-20h)		Werktag, RZ (20-22h)		Sonntag (9-13h,15-20h)		Sonntag, RZ (13-15h)	
		L r,i,A	L r,A	L r,i,A	L r,A	L r,i,A	L r,A	L r,i,A	L r,A
		/dB	/dB	/dB	/dB	/dB	/dB	/dB	/dB
FLQi008 »	Zuschauer sonntags 100 Z					14	14	20	20
FLQi003 »	Schiedsrichter werktags	15	15				14		20
FLQi010 »	Schulsportplatz	19	20				14		20
FLQi009 »	Zuschauer werktags 30 Z	9	21				14		20
FLQi002 »	Schiedsrichter sonntags		21			16	18	23	25
PR19002 »	Parkplatz Fußballplatz we	-3	21	-5	-5		18		25
PR19001 »	Parkplatz Fußballplatz sor		21		-5	-4	18	1	25
FLQi001 »	Fußballplatz Spieler	8	21	6	7	6	18	12	25
EZQi001 »	Beschallungsanlage	28	29		7	29	30	36	36
	Summe		<b>29</b>		<b>7</b>		<b>30</b>		<b>36</b>

IPkt191 »	Parzelle 25 EG West	Variante 0 Einstellung: Referenzeinstellung							
		x = 353130.02 m		y = 5431045.09 m		z = 503.15 m			
		Werktag (8-20h)		Werktag, RZ (20-22h)		Sonntag (9-13h,15-20h)		Sonntag, RZ (13-15h)	
		L r,i,A	L r,A	L r,i,A	L r,A	L r,i,A	L r,A	L r,i,A	L r,A
		/dB	/dB	/dB	/dB	/dB	/dB	/dB	/dB
FLQi008 »	Zuschauer sonntags 100 Z					25	25	31	31
FLQi003 »	Schiedsrichter werktags	22	22				25		31
FLQi010 »	Schulsportplatz	20	24				25		31
FLQi009 »	Zuschauer werktags 30 Z	20	26				25		31
FLQi002 »	Schiedsrichter sonntags		26			23	27	30	34
PR19002 »	Parkplatz Fußballplatz we	9	26	7	7		27		34
PR19001 »	Parkplatz Fußballplatz sor		26		7	8	27	12	34
FLQi001 »	Fußballplatz Spieler	16	26	14	15	13	27	20	34
EZQi001 »	Beschallungsanlage	38	39		15	39	40	46	46
	Summe		<b>39</b>		<b>15</b>		<b>40</b>		<b>46</b>

IPkt192 »	Parzelle 25 1.OG West	Variante 0 Einstellung: Referenzeinstellung							
		x = 353130.02 m		y = 5431045.09 m		z = 506.15 m			
		Werktag (8-20h)		Werktag, RZ (20-22h)		Sonntag (9-13h,15-20h)		Sonntag, RZ (13-15h)	
		L r,i,A	L r,A	L r,i,A	L r,A	L r,i,A	L r,A	L r,i,A	L r,A
		/dB	/dB	/dB	/dB	/dB	/dB	/dB	/dB
FLQi008 »	Zuschauer sonntags 100 Z					27	27	33	33
FLQi003 »	Schiedsrichter werktags	26	26				27		33
FLQi010 »	Schulsportplatz	23	28				27		33
FLQi009 »	Zuschauer werktags 30 Z	22	29				27		33
FLQi002 »	Schiedsrichter sonntags		29			28	30	34	37
PR19002 »	Parkplatz Fußballplatz we	11	29	10	10		30		37
PR19001 »	Parkplatz Fußballplatz sor		29		10	11	30	15	37
FLQi001 »	Fußballplatz Spieler	21	30	18	19	18	31	24	37
EZQi001 »	Beschallungsanlage	40	41		19	42	42	48	48
	Summe		<b>41</b>		<b>19</b>		<b>42</b>		<b>48</b>

Firma:	IFB Eigenschenk GmbH	Auftrags Nr. 3211151	
Bearbeiter:	Dipl.-Ing. (FH) F. Holzinger	Sportlärm	
Projekt:	WA Marteräcker - Erweiterung I		

IPkt193 »	Parzelle 26 EG Nord	Variante 0 Einstellung: Referenzeinstellung							
		x = 353108.02 m		y = 5431055.18 m		z = 505.78 m			
		Werktag (8-20h)		Werktag, RZ (20-22h)		Sonntag (9-13h,15-20h)		Sonntag, RZ (13-15h)	
		L r,i,A	L r,A	L r,i,A	L r,A	L r,i,A	L r,A	L r,i,A	L r,A
		/dB	/dB	/dB	/dB	/dB	/dB	/dB	/dB
FLQi008 »	Zuschauer sonntags 100 Z					26	26	32	32
FLQi003 »	Schiedsrichter werktags	24	24				26		32
FLQi010 »	Schulsportplatz	25	28				26		32
FLQi009 »	Zuschauer werktags 30 Z	21	28				26		32
FLQi002 »	Schiedsrichter sonntags		28			26	29	32	35
PR19002 »	Parkplatz Fußballplatz we	5	28	3	3		29		35
PR19001 »	Parkplatz Fußballplatz sor		28		3	4	29	8	35
FLQi001 »	Fußballplatz Spieler	18	29	16	16	16	29	22	35
EZQi001 »	Beschallungsanlage	41	41		16	42	43	49	49
	Summe		<b>41</b>		<b>16</b>		<b>43</b>		<b>49</b>

IPkt194 »	Parzelle 26 1.OG Nord	Variante 0 Einstellung: Referenzeinstellung							
		x = 353108.02 m		y = 5431055.18 m		z = 508.78 m			
		Werktag (8-20h)		Werktag, RZ (20-22h)		Sonntag (9-13h,15-20h)		Sonntag, RZ (13-15h)	
		L r,i,A	L r,A	L r,i,A	L r,A	L r,i,A	L r,A	L r,i,A	L r,A
		/dB	/dB	/dB	/dB	/dB	/dB	/dB	/dB
FLQi008 »	Zuschauer sonntags 100 Z					28	28	34	34
FLQi003 »	Schiedsrichter werktags	28	28				28		34
FLQi010 »	Schulsportplatz	27	31				28		34
FLQi009 »	Zuschauer werktags 30 Z	23	31				28		34
FLQi002 »	Schiedsrichter sonntags		31			29	32	36	38
PR19002 »	Parkplatz Fußballplatz we	11	31	9	9		32		38
PR19001 »	Parkplatz Fußballplatz sor		31		9	10	32	14	38
FLQi001 »	Fußballplatz Spieler	22	32	20	20	20	32	26	39
EZQi001 »	Beschallungsanlage	41	42		20	43	43	49	50
	Summe		<b>42</b>		<b>20</b>		<b>43</b>		<b>50</b>

IPkt195 »	Parzelle 26 EG Ost	Variante 0 Einstellung: Referenzeinstellung							
		x = 353111.52 m		y = 5431047.51 m		z = 504.88 m			
		Werktag (8-20h)		Werktag, RZ (20-22h)		Sonntag (9-13h,15-20h)		Sonntag, RZ (13-15h)	
		L r,i,A	L r,A	L r,i,A	L r,A	L r,i,A	L r,A	L r,i,A	L r,A
		/dB	/dB	/dB	/dB	/dB	/dB	/dB	/dB
FLQi008 »	Zuschauer sonntags 100 Z					9	9	16	16
FLQi003 »	Schiedsrichter werktags	11	11				9		16
FLQi010 »	Schulsportplatz	14	16				9		16
FLQi009 »	Zuschauer werktags 30 Z	5	16				9		16
FLQi002 »	Schiedsrichter sonntags		16			12	14	18	20
PR19002 »	Parkplatz Fußballplatz we	-8	16	-9	-9		14		20
PR19001 »	Parkplatz Fußballplatz sor		16		-9	-8	14	-4	20
FLQi001 »	Fußballplatz Spieler	4	16	2	2	1	14	8	21
EZQi001 »	Beschallungsanlage	25	25		2	26	26	33	33
	Summe		<b>25</b>		<b>2</b>		<b>26</b>		<b>33</b>

Firma:	IFB Eigenschenk GmbH	Auftrags Nr. 3211151	
Bearbeiter:	Dipl.-Ing. (FH) F. Holzinger	Sportlärm	
Projekt:	WA Marteräcker - Erweiterung I		

IPkt196 »	Parzelle 26 1.OG Ost	Variante 0 Einstellung: Referenzeinstellung							
		x = 353111.52 m		y = 5431047.51 m		z = 507.88 m			
		Werktag (8-20h)		Werktag, RZ (20-22h)		Sonntag (9-13h,15-20h)		Sonntag, RZ (13-15h)	
		L r,i,A	L r,A	L r,i,A	L r,A	L r,i,A	L r,A	L r,i,A	L r,A
		/dB	/dB	/dB	/dB	/dB	/dB	/dB	/dB
FLQi008 »	Zuschauer sonntags 100 Z					13	13	19	19
FLQi003 »	Schiedsrichter werktags	14	14				13		19
FLQi010 »	Schulsportplatz	16	19				13		19
FLQi009 »	Zuschauer werktags 30 Z	8	19				13		19
FLQi002 »	Schiedsrichter sonntags		19			16	17	22	24
PR19002 »	Parkplatz Fußballplatz we	-3	19	-5	-5		17		24
PR19001 »	Parkplatz Fußballplatz sor		19		-5	-4	17	0	24
FLQi001 »	Fußballplatz Spieler	8	19	6	6	5	18	12	24
EZQi001 »	Beschallungsanlage	27	28		6	28	29	35	35
	Summe		<b>28</b>		<b>6</b>		<b>29</b>		<b>35</b>

IPkt197 »	Parzelle 26 EG Süd	Variante 0 Einstellung: Referenzeinstellung							
		x = 353104.93 m		y = 5431042.24 m		z = 505.63 m			
		Werktag (8-20h)		Werktag, RZ (20-22h)		Sonntag (9-13h,15-20h)		Sonntag, RZ (13-15h)	
		L r,i,A	L r,A	L r,i,A	L r,A	L r,i,A	L r,A	L r,i,A	L r,A
		/dB	/dB	/dB	/dB	/dB	/dB	/dB	/dB
FLQi008 »	Zuschauer sonntags 100 Z					12	12	18	18
FLQi003 »	Schiedsrichter werktags	11	11				12		18
FLQi010 »	Schulsportplatz	15	16				12		18
FLQi009 »	Zuschauer werktags 30 Z	7	17				12		18
FLQi002 »	Schiedsrichter sonntags		17			12	15	18	21
PR19002 »	Parkplatz Fußballplatz we	-8	17	-9	-9		15		21
PR19001 »	Parkplatz Fußballplatz sor		17		-9	-8	15	-4	21
FLQi001 »	Fußballplatz Spieler	4	17	2	2	1	15	8	22
EZQi001 »	Beschallungsanlage	21	23		2	22	23	29	30
	Summe		<b>23</b>		<b>2</b>		<b>23</b>		<b>30</b>

IPkt198 »	Parzelle 26 1.OG Süd	Variante 0 Einstellung: Referenzeinstellung							
		x = 353104.93 m		y = 5431042.24 m		z = 508.63 m			
		Werktag (8-20h)		Werktag, RZ (20-22h)		Sonntag (9-13h,15-20h)		Sonntag, RZ (13-15h)	
		L r,i,A	L r,A	L r,i,A	L r,A	L r,i,A	L r,A	L r,i,A	L r,A
		/dB	/dB	/dB	/dB	/dB	/dB	/dB	/dB
FLQi008 »	Zuschauer sonntags 100 Z					15	15	22	22
FLQi003 »	Schiedsrichter werktags	15	15				15		22
FLQi010 »	Schulsportplatz	18	20				15		22
FLQi009 »	Zuschauer werktags 30 Z	11	20				15		22
FLQi002 »	Schiedsrichter sonntags		20			16	19	23	25
PR19002 »	Parkplatz Fußballplatz we	-3	20	-5	-5		19		25
PR19001 »	Parkplatz Fußballplatz sor		20		-5	-4	19	0	25
FLQi001 »	Fußballplatz Spieler	8	21	6	6	6	19	12	25
EZQi001 »	Beschallungsanlage	25	26		6	26	27	32	33
	Summe		<b>26</b>		<b>6</b>		<b>27</b>		<b>33</b>

Firma:	IFB Eigenschenk GmbH	Auftrags Nr. 3211151	
Bearbeiter:	Dipl.-Ing. (FH) F. Holzinger	Sportlärm	
Projekt:	WA Marteräcker - Erweiterung I		

IPkt199 »	Parzelle 26 EG West	Variante 0 Einstellung: Referenzeinstellung							
		x = 353101.43 m		y = 5431049.92 m		z = 506.34 m			
		Werktag (8-20h)		Werktag, RZ (20-22h)		Sonntag (9-13h,15-20h)		Sonntag, RZ (13-15h)	
		L r,i,A	L r,A	L r,i,A	L r,A	L r,i,A	L r,A	L r,i,A	L r,A
		/dB	/dB	/dB	/dB	/dB	/dB	/dB	/dB
FLQi008 »	Zuschauer sonntags 100 Z					27	27	34	34
FLQi003 »	Schiedsrichter werktags	30	30				27		34
FLQi010 »	Schulsportplatz	19	30				27		34
FLQi009 »	Zuschauer werktags 30 Z	23	31				27		34
FLQi002 »	Schiedsrichter sonntags		31			31	32	38	39
PR19002 »	Parkplatz Fußballplatz we	10	31	8	8		32		39
PR19001 »	Parkplatz Fußballplatz sor		31		8	9	33	13	39
FLQi001 »	Fußballplatz Spieler	23	32	21	21	21	33	27	39
EZQi001 »	Beschallungsanlage	37	38		21	38	39	45	46
	Summe		<b>38</b>		<b>21</b>		<b>39</b>		<b>46</b>

IPkt200 »	Parzelle 26 1.OG West	Variante 0 Einstellung: Referenzeinstellung							
		x = 353101.43 m		y = 5431049.92 m		z = 509.34 m			
		Werktag (8-20h)		Werktag, RZ (20-22h)		Sonntag (9-13h,15-20h)		Sonntag, RZ (13-15h)	
		L r,i,A	L r,A	L r,i,A	L r,A	L r,i,A	L r,A	L r,i,A	L r,A
		/dB	/dB	/dB	/dB	/dB	/dB	/dB	/dB
FLQi008 »	Zuschauer sonntags 100 Z					28	28	35	35
FLQi003 »	Schiedsrichter werktags	30	30				28		35
FLQi010 »	Schulsportplatz	22	31				28		35
FLQi009 »	Zuschauer werktags 30 Z	23	32				28		35
FLQi002 »	Schiedsrichter sonntags		32			32	33	38	40
PR19002 »	Parkplatz Fußballplatz we	13	32	11	11		33		40
PR19001 »	Parkplatz Fußballplatz sor		32		11	12	33	16	40
FLQi001 »	Fußballplatz Spieler	24	32	22	22	21	34	28	40
EZQi001 »	Beschallungsanlage	40	41		22	41	42	48	49
	Summe		<b>41</b>		<b>22</b>		<b>42</b>		<b>49</b>

IPkt201 »	Parzelle 27 EG Nord	Variante 0 Einstellung: Referenzeinstellung							
		x = 353078.87 m		y = 5431062.59 m		z = 509.87 m			
		Werktag (8-20h)		Werktag, RZ (20-22h)		Sonntag (9-13h,15-20h)		Sonntag, RZ (13-15h)	
		L r,i,A	L r,A	L r,i,A	L r,A	L r,i,A	L r,A	L r,i,A	L r,A
		/dB	/dB	/dB	/dB	/dB	/dB	/dB	/dB
FLQi008 »	Zuschauer sonntags 100 Z					28	28	35	35
FLQi003 »	Schiedsrichter werktags	31	31				28		35
FLQi010 »	Schulsportplatz	26	32				28		35
FLQi009 »	Zuschauer werktags 30 Z	23	33				28		35
FLQi002 »	Schiedsrichter sonntags		33			32	33	38	40
PR19002 »	Parkplatz Fußballplatz we	13	33	12	12		33		40
PR19001 »	Parkplatz Fußballplatz sor		33		12	13	33	17	40
FLQi001 »	Fußballplatz Spieler	24	33	22	22	22	34	28	40
EZQi001 »	Beschallungsanlage	35	37		22	36	38	42	44
	Summe		<b>37</b>		<b>22</b>		<b>38</b>		<b>44</b>

Firma:	IFB Eigenschenk GmbH	Auftrags Nr. 3211151	
Bearbeiter:	Dipl.-Ing. (FH) F. Holzinger	Sportlärm	
Projekt:	WA Marteräcker - Erweiterung I		

IPkt202 »	Parzelle 27 1.OG Nord	Variante 0 Einstellung: Referenzeinstellung							
		x = 353078.87 m		y = 5431062.59 m		z = 512.87 m			
		Werktag (8-20h)		Werktag, RZ (20-22h)		Sonntag (9-13h,15-20h)		Sonntag, RZ (13-15h)	
		L r,i,A	L r,A	L r,i,A	L r,A	L r,i,A	L r,A	L r,i,A	L r,A
		/dB	/dB	/dB	/dB	/dB	/dB	/dB	/dB
FLQi008 »	Zuschauer sonntags 100 Z					29	29	35	35
FLQi003 »	Schiedsrichter werktags	31	31				29		35
FLQi010 »	Schulsportplatz	29	33				29		35
FLQi009 »	Zuschauer werktags 30 Z	24	34				29		35
FLQi002 »	Schiedsrichter sonntags		34			32	34	39	40
PR19002 »	Parkplatz Fußballplatz we	14	34	12	12		34		40
PR19001 »	Parkplatz Fußballplatz sor		34		12	13	34	17	40
FLQi001 »	Fußballplatz Spieler	25	34	22	23	22	34	28	41
EZQi001 »	Beschallungsanlage	41	42		23	42	43	48	49
	Summe		42		23		43		49

IPkt203 »	Parzelle 27 EG Ost	Variante 0 Einstellung: Referenzeinstellung							
		x = 353082.19 m		y = 5431055.01 m		z = 509.10 m			
		Werktag (8-20h)		Werktag, RZ (20-22h)		Sonntag (9-13h,15-20h)		Sonntag, RZ (13-15h)	
		L r,i,A	L r,A	L r,i,A	L r,A	L r,i,A	L r,A	L r,i,A	L r,A
		/dB	/dB	/dB	/dB	/dB	/dB	/dB	/dB
FLQi008 »	Zuschauer sonntags 100 Z					13	13	19	19
FLQi003 »	Schiedsrichter werktags	11	11				13		19
FLQi010 »	Schulsportplatz	15	17				13		19
FLQi009 »	Zuschauer werktags 30 Z	8	17				13		19
FLQi002 »	Schiedsrichter sonntags		17			12	15	19	22
PR19002 »	Parkplatz Fußballplatz we	-7	17	-9	-9		15		22
PR19001 »	Parkplatz Fußballplatz sor		17		-9	-8	16	-4	22
FLQi001 »	Fußballplatz Spieler	5	17	2	3	2	16	8	22
EZQi001 »	Beschallungsanlage	23	24		3	24	25	31	31
	Summe		24		3		25		31

IPkt204 »	Parzelle 27 1.OG Ost	Variante 0 Einstellung: Referenzeinstellung							
		x = 353082.19 m		y = 5431055.01 m		z = 512.10 m			
		Werktag (8-20h)		Werktag, RZ (20-22h)		Sonntag (9-13h,15-20h)		Sonntag, RZ (13-15h)	
		L r,i,A	L r,A	L r,i,A	L r,A	L r,i,A	L r,A	L r,i,A	L r,A
		/dB	/dB	/dB	/dB	/dB	/dB	/dB	/dB
FLQi008 »	Zuschauer sonntags 100 Z					15	15	22	22
FLQi003 »	Schiedsrichter werktags	15	15				15		22
FLQi010 »	Schulsportplatz	18	20				15		22
FLQi009 »	Zuschauer werktags 30 Z	11	20				15		22
FLQi002 »	Schiedsrichter sonntags		20			16	19	23	25
PR19002 »	Parkplatz Fußballplatz we	-2	20	-4	-4		19		25
PR19001 »	Parkplatz Fußballplatz sor		20		-4	-3	19	1	25
FLQi001 »	Fußballplatz Spieler	9	20	6	7	6	19	12	26
EZQi001 »	Beschallungsanlage	25	27		7	27	27	33	34
	Summe		27		7		27		34



Firma:	IFB Eigenschenk GmbH	Auftrags Nr. 3211151	
Bearbeiter:	Dipl.-Ing. (FH) F. Holzinger	Sportlärm	
Projekt:	WA Marteräcker - Erweiterung I		

IPkt205 »	Parzelle 27 EG Süd	Variante 0 Einstellung: Referenzeinstellung							
		x = 353075.69 m		y = 5431049.92 m		z = 509.77 m			
		Werktag (8-20h)		Werktag, RZ (20-22h)		Sonntag (9-13h,15-20h)		Sonntag, RZ (13-15h)	
		L r,i,A	L r,A	L r,i,A	L r,A	L r,i,A	L r,A	L r,i,A	L r,A
		/dB	/dB	/dB	/dB	/dB	/dB	/dB	/dB
FLQi008 »	Zuschauer sonntags 100 Z					12	12	19	19
FLQi003 »	Schiedsrichter werktags	11	11				12		19
FLQi010 »	Schulsportplatz	16	17				12		19
FLQi009 »	Zuschauer werktags 30 Z	8	18				12		19
FLQi002 »	Schiedsrichter sonntags		18			12	15	19	22
PR19002 »	Parkplatz Fußballplatz we	-7	18	-9	-9		15		22
PR19001 »	Parkplatz Fußballplatz sor		18		-9	-8	15	-4	22
FLQi001 »	Fußballplatz Spieler	5	18	2	3	2	16	8	22
EZQi001 »	Beschallungsanlage	22	23		3	23	24	30	30
	Summe		23		3		24		30

IPkt206 »	Parzelle 27 1.OG1Süd	Variante 0 Einstellung: Referenzeinstellung							
		x = 353075.69 m		y = 5431049.92 m		z = 512.77 m			
		Werktag (8-20h)		Werktag, RZ (20-22h)		Sonntag (9-13h,15-20h)		Sonntag, RZ (13-15h)	
		L r,i,A	L r,A	L r,i,A	L r,A	L r,i,A	L r,A	L r,i,A	L r,A
		/dB	/dB	/dB	/dB	/dB	/dB	/dB	/dB
FLQi008 »	Zuschauer sonntags 100 Z					16	16	22	22
FLQi003 »	Schiedsrichter werktags	16	16				16		22
FLQi010 »	Schulsportplatz	20	21				16		22
FLQi009 »	Zuschauer werktags 30 Z	11	22				16		22
FLQi002 »	Schiedsrichter sonntags		22			17	19	23	26
PR19002 »	Parkplatz Fußballplatz we	-2	22	-4	-4		19		26
PR19001 »	Parkplatz Fußballplatz sor		22		-4	-3	19	1	26
FLQi001 »	Fußballplatz Spieler	9	22	7	7	6	20	13	26
EZQi001 »	Beschallungsanlage	25	27		7	26	27	33	34
	Summe		27		7		27		34

IPkt207 »	Parzelle 27 EG West	Variante 0 Einstellung: Referenzeinstellung							
		x = 353072.40 m		y = 5431057.51 m		z = 510.41 m			
		Werktag (8-20h)		Werktag, RZ (20-22h)		Sonntag (9-13h,15-20h)		Sonntag, RZ (13-15h)	
		L r,i,A	L r,A	L r,i,A	L r,A	L r,i,A	L r,A	L r,i,A	L r,A
		/dB	/dB	/dB	/dB	/dB	/dB	/dB	/dB
FLQi008 »	Zuschauer sonntags 100 Z					28	28	35	35
FLQi003 »	Schiedsrichter werktags	29	29				28		35
FLQi010 »	Schulsportplatz	23	30				28		35
FLQi009 »	Zuschauer werktags 30 Z	24	31				28		35
FLQi002 »	Schiedsrichter sonntags		31			30	32	37	39
PR19002 »	Parkplatz Fußballplatz we	13	31	12	12		32		39
PR19001 »	Parkplatz Fußballplatz sor		31		12	13	32	17	39
FLQi001 »	Fußballplatz Spieler	23	32	21	21	20	33	27	39
EZQi001 »	Beschallungsanlage	34	36		21	35	37	42	44
	Summe		36		21		37		44

Firma:	IFB Eigenschenk GmbH	Auftrags Nr. 3211151	
Bearbeiter:	Dipl.-Ing. (FH) F. Holzinger	Sportlärm	
Projekt:	WA Marteräcker - Erweiterung I		

IPkt208 »	Parzelle 27 1.OG West	Variante 0 Einstellung: Referenzeinstellung							
		x = 353072.40 m		y = 5431057.51 m		z = 513.41 m			
		Werktag (8-20h)		Werktag, RZ (20-22h)		Sonntag (9-13h,15-20h)		Sonntag, RZ (13-15h)	
		L r,i,A	L r,A	L r,i,A	L r,A	L r,i,A	L r,A	L r,i,A	L r,A
		/dB	/dB	/dB	/dB	/dB	/dB	/dB	/dB
FLQi008 »	Zuschauer sonntags 100 Z					28	28	35	35
FLQi003 »	Schiedsrichter werktags	31	31				28		35
FLQi010 »	Schulsportplatz	25	32				28		35
FLQi009 »	Zuschauer werktags 30 Z	24	33				28		35
FLQi002 »	Schiedsrichter sonntags		33			32	34	39	40
PR19002 »	Parkplatz Fußballplatz we	14	33	12	12		34		40
PR19001 »	Parkplatz Fußballplatz sor		33		12	13	34	17	40
FLQi001 »	Fußballplatz Spieler	24	33	22	23	22	34	28	40
EZQi001 »	Beschallungsanlage	35	37		23	37	38	43	45
	Summe		<b>37</b>		<b>23</b>		<b>38</b>		<b>45</b>

# Bebauungsplan "WA Marteräcker - Erweiterung I"

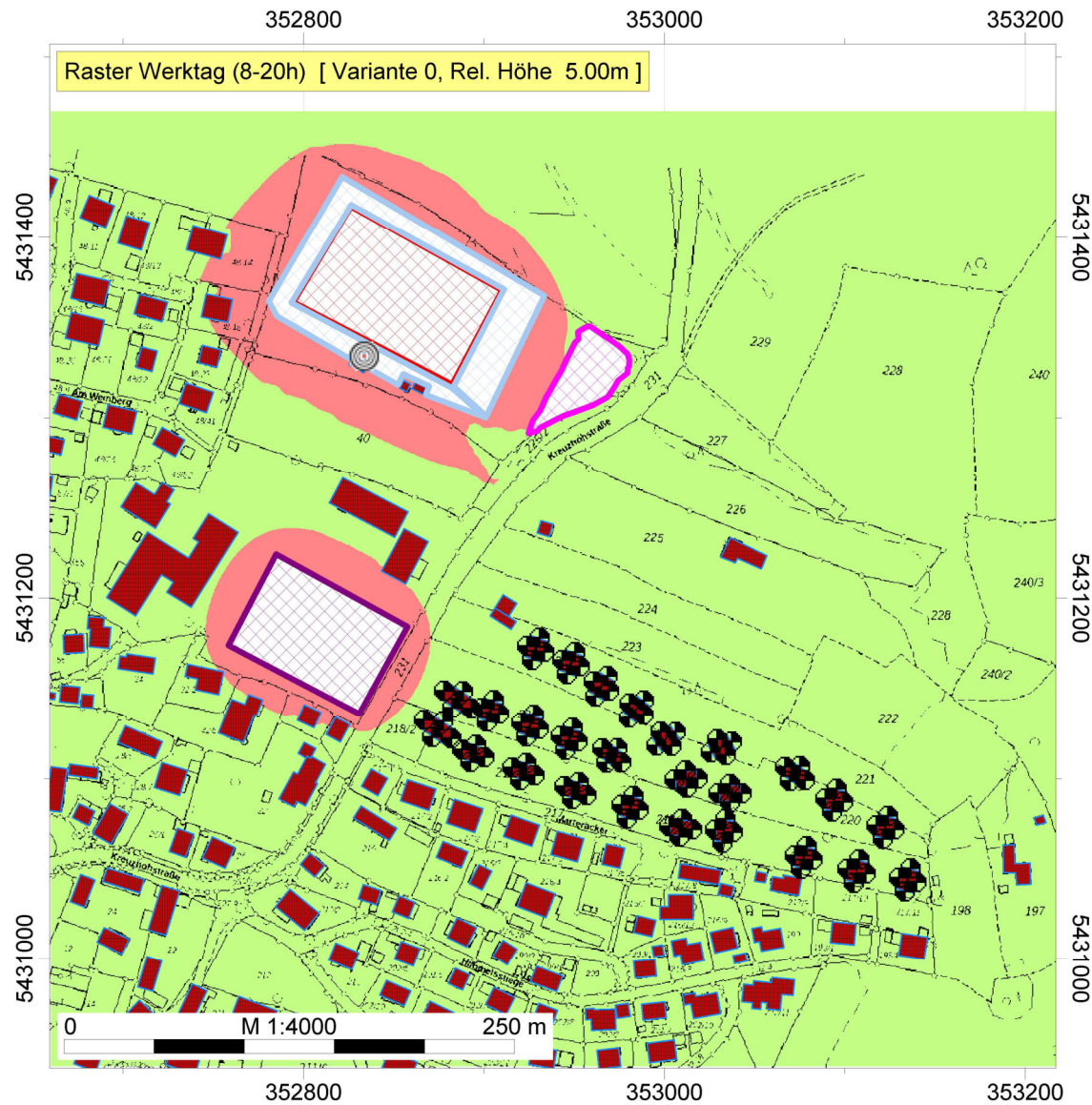

IFB Eigenschek GmbH  
Dipl.-Ing. (FH) F.  
Holzinger

WA Marteräcker  
Patersdorf

Auftragsnr.: 3230022

## Legende

- Immissionspunkt
- Gebäude
- Parkplatz Fußballplatz (PR19)
- Punkt-SQ /ISO 9613
- Flächen-SQ /ISO 9613
- Zuschauer (FLQi)
- Schulsportplatz (FLQi)

Werktag (8-20h)  
Pegel  
dB(A)

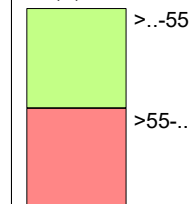

# Bebauungsplan "WA Marteräcker - Erweiterung I"

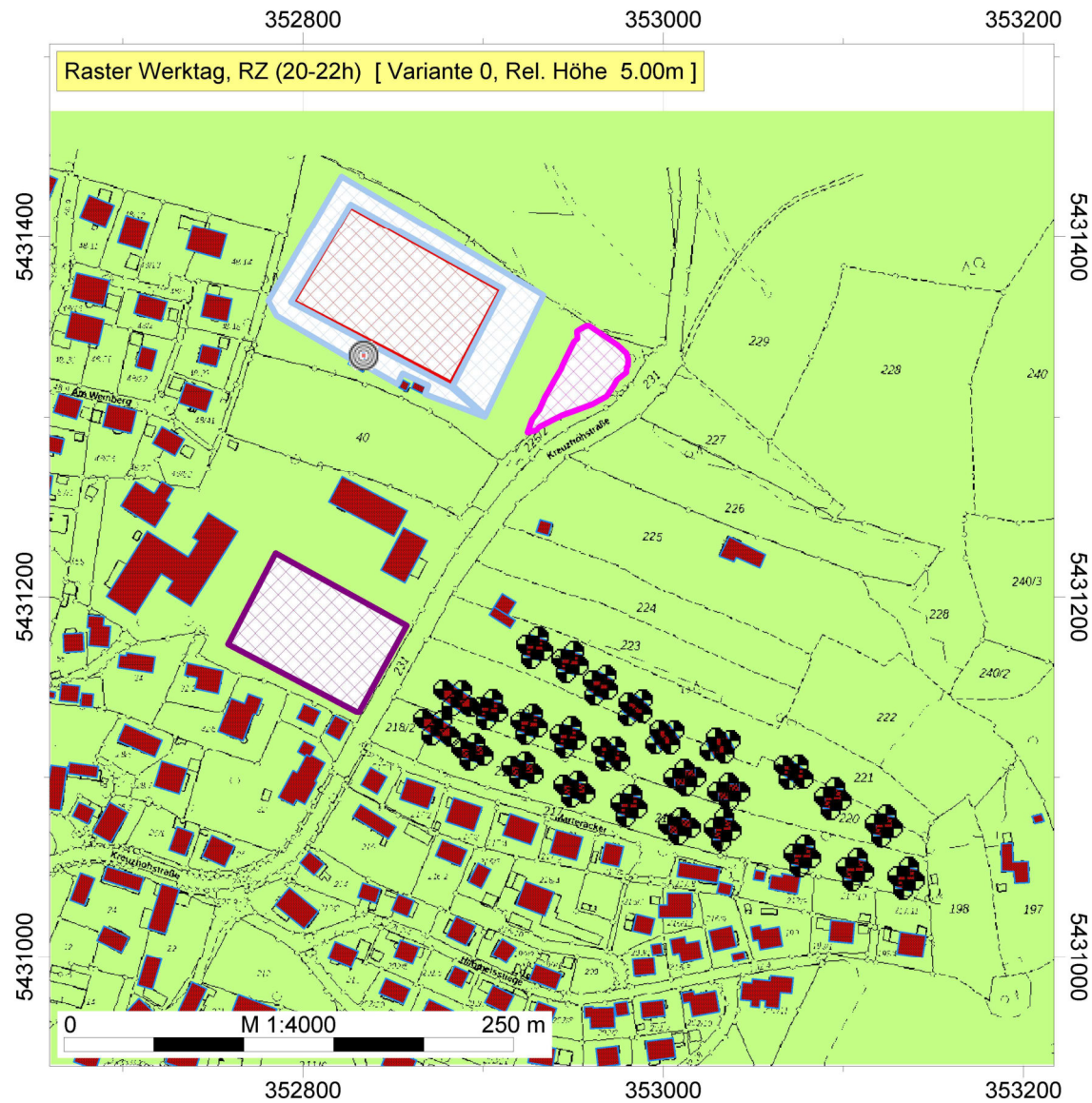

IFB Eigenschenk GmbH  
Dipl.-Ing. (FH) F.  
Holzinger

WA Marteräcker  
Patersdorf

Auftragsnr.: 3230022

## Legende

- Immissionspunkt
- Gebäude
- Parkplatz Fußballplatz (PR19)
- Punkt-SQ /ISO 9613
- Flächen-SQ /ISO 9613
- Zuschauer (FLQi)
- Schulsportplatz (FLQi)

Werktag, RZ (20-22h)  
Pegel  
dB(A)

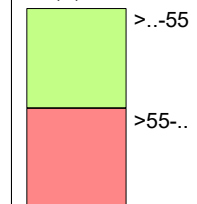

# Bebauungsplan "WA Marteräcker - Erweiterung I"

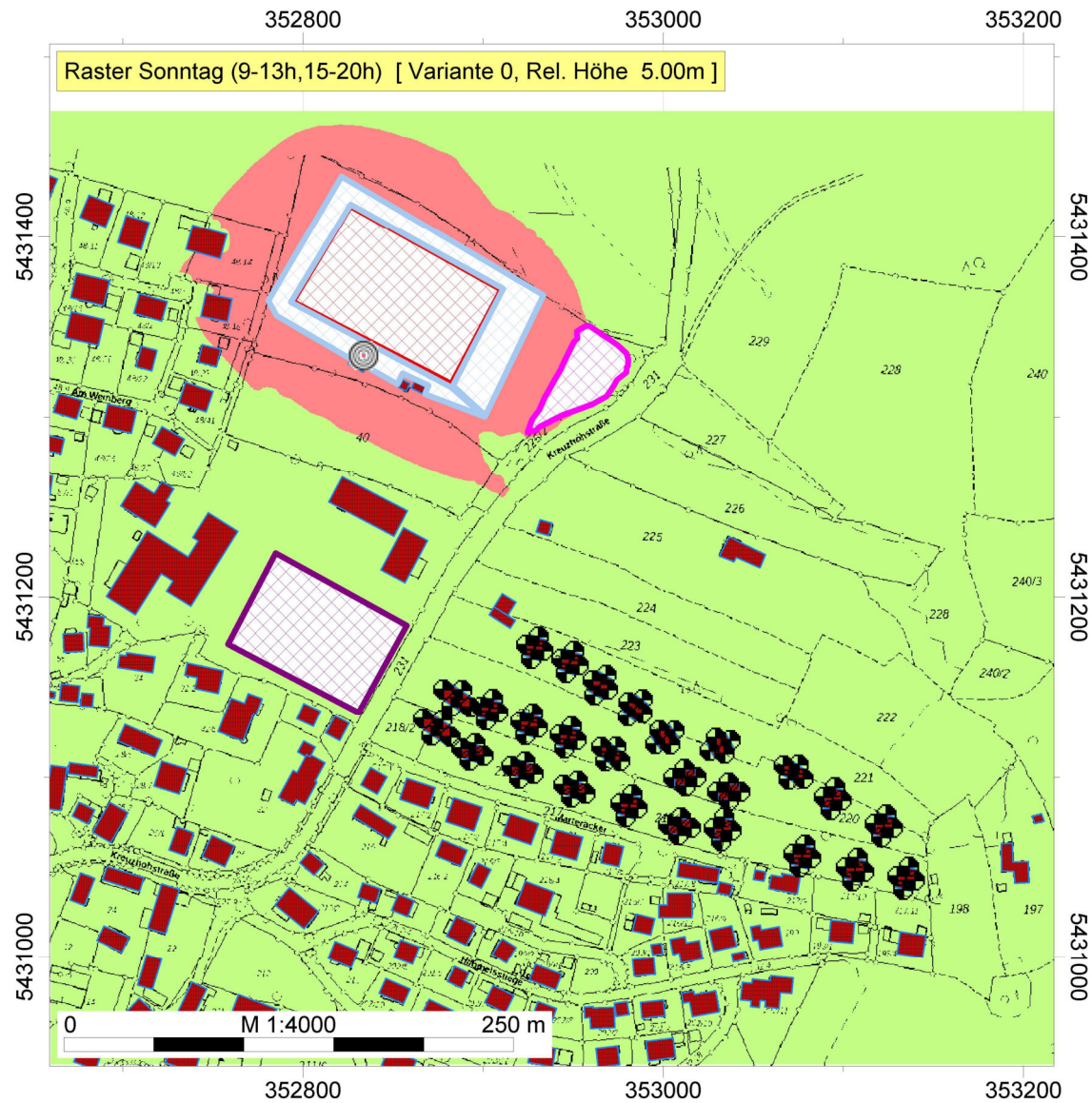

IFB Eigenschenk GmbH  
Dipl.-Ing. (FH) F.  
Holzinger

WA Marteräcker  
Patersdorf

Auftragsnr.: 3230022

## Legende

- Immissionspunkt
- Gebäude
- Parkplatz Fußballplatz (PR19)
- Punkt-SQ /ISO 9613
- Flächen-SQ /ISO 9613
- Zuschauer (FLQi)
- Schulsportplatz (FLQi)

Sonntag (9-13h,15-20h)  
Pegel  
dB(A)

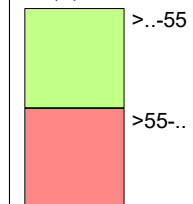

# Bebauungsplan "WA Marteräcker - Erweiterung I"

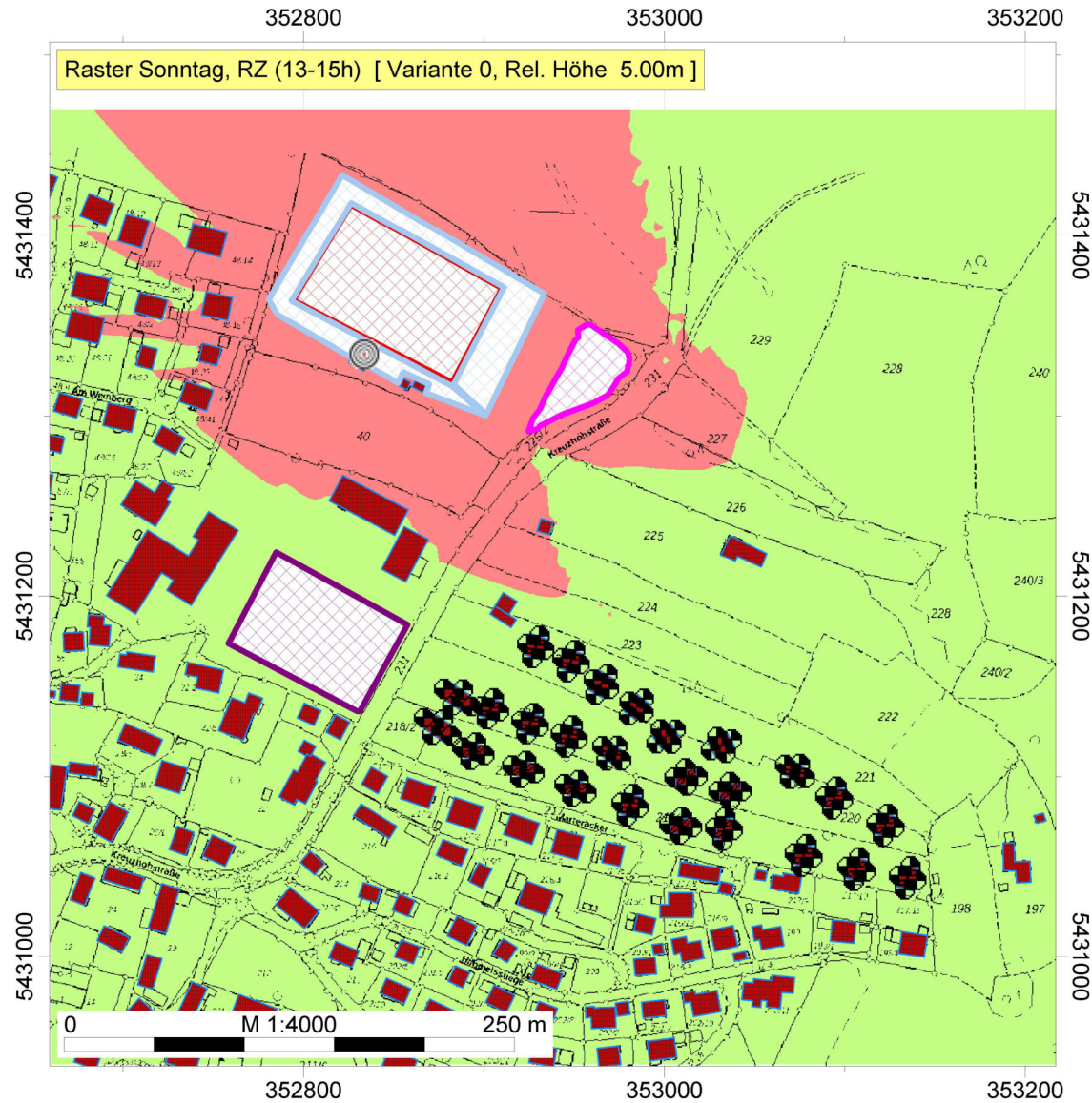

IFB Eigenschek GmbH  
Dipl.-Ing. (FH) F.  
Holzinger

WA Marteräcker  
Patersdorf

Auftragsnr.: 3230022

## Legende

- Immissionspunkt
- Gebäude
- Parkplatz Fußballplatz (PR19)
- Punkt-SQ /ISO 9613
- Flächen-SQ /ISO 9613
- Zuschauer (FLQi)
- Schulsportplatz (FLQi)

Sonntag, RZ (13-15h)  
Pegel  
dB(A)

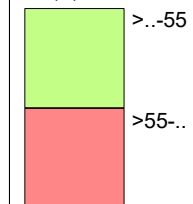

Firma:	IFB Eigenschenk GmbH	Auftrags Nr. 3211151	
Bearbeiter:	Dipl.-Ing. (FH) F. Holzinger	Sportlärm	
Projekt:	WA Marteräcker - Erweiterung I		

Immissionspunkt		Beurteilungszeitraum	Quelle(Lmax)		Lw,Sp	D,ges	Lr,Sp	RW,Sp
					/dB(A)	/dB	/dB(A)	/dB(A)
IPkt001	Parzelle 1 EG S/W	Werktag (8-20h)	FLQi009	Zuschauer werktags 30 Zu	115	-76	39	85.0
		Werktag, RZ (20-22h)	FLQi001	Fußballplatz Spieler	115	-80	35	85.0
		Sonntag (9-13h,15-20h)	FLQi008	Zuschauer sonntags 100 Z	115	-76	39	85.0
		Sonntag, RZ (13-15h)	FLQi008	Zuschauer sonntags 100 Z	115	-76	39	85.0
IPkt002	Parzelle 1 1.OG S/W	Werktag (8-20h)	FLQi009	Zuschauer werktags 30 Zu	115	-73	42	85.0
		Werktag, RZ (20-22h)	FLQi001	Fußballplatz Spieler	115	-74	41	85.0
		Sonntag (9-13h,15-20h)	FLQi008	Zuschauer sonntags 100 Z	115	-73	42	85.0
		Sonntag, RZ (13-15h)	FLQi008	Zuschauer sonntags 100 Z	115	-73	42	85.0
IPkt003	Parzelle 1 EG S/O	Werktag (8-20h)	FLQi009	Zuschauer werktags 30 Zu	115	-76	39	85.0
		Werktag, RZ (20-22h)	FLQi001	Fußballplatz Spieler	115	-80	35	85.0
		Sonntag (9-13h,15-20h)	FLQi008	Zuschauer sonntags 100 Z	115	-76	39	85.0
		Sonntag, RZ (13-15h)	FLQi008	Zuschauer sonntags 100 Z	115	-76	39	85.0
IPkt004	Parzelle 1 1.OG S/O	Werktag (8-20h)	FLQi003	Schiedsrichter werktags	118	-76	42	85.0
		Werktag, RZ (20-22h)	FLQi001	Fußballplatz Spieler	115	-75	40	85.0
		Sonntag (9-13h,15-20h)	FLQi002	Schiedsrichter sonntags	118	-76	42	85.0
		Sonntag, RZ (13-15h)	FLQi002	Schiedsrichter sonntags	118	-76	42	85.0
IPkt005	Parzelle 1 EG N/O	Werktag (8-20h)	FLQi003	Schiedsrichter werktags	118	-63	55	85.0
		Werktag, RZ (20-22h)	FLQi001	Fußballplatz Spieler	115	-63	52	85.0
		Sonntag (9-13h,15-20h)	FLQi002	Schiedsrichter sonntags	118	-63	55	85.0
		Sonntag, RZ (13-15h)	FLQi002	Schiedsrichter sonntags	118	-63	55	85.0
IPkt006	Parzelle 1 1.OG N/O	Werktag (8-20h)	FLQi003	Schiedsrichter werktags	118	-61	57	85.0
		Werktag, RZ (20-22h)	FLQi001	Fußballplatz Spieler	115	-61	54	85.0
		Sonntag (9-13h,15-20h)	FLQi002	Schiedsrichter sonntags	118	-61	57	85.0
		Sonntag, RZ (13-15h)	FLQi002	Schiedsrichter sonntags	118	-61	57	85.0
IPkt007	Parzelle 1 EG N/W	Werktag (8-20h)	FLQi003	Schiedsrichter werktags	118	-60	58	85.0
		Werktag, RZ (20-22h)	FLQi001	Fußballplatz Spieler	115	-60	55	85.0
		Sonntag (9-13h,15-20h)	FLQi002	Schiedsrichter sonntags	118	-60	58	85.0
		Sonntag, RZ (13-15h)	FLQi002	Schiedsrichter sonntags	118	-60	58	85.0
IPkt008	Parzelle 1 1.OG N/W	Werktag (8-20h)	FLQi003	Schiedsrichter werktags	118	-60	58	85.0
		Werktag, RZ (20-22h)	FLQi001	Fußballplatz Spieler	115	-59	56	85.0
		Sonntag (9-13h,15-20h)	FLQi002	Schiedsrichter sonntags	118	-60	58	85.0
		Sonntag, RZ (13-15h)	FLQi002	Schiedsrichter sonntags	118	-60	58	85.0
IPkt009	Parzelle 2 EG Nord	Werktag (8-20h)	FLQi009	Zuschauer werktags 30 Zu	115	-58	57	85.0
		Werktag, RZ (20-22h)	FLQi001	Fußballplatz Spieler	115	-61	54	85.0
		Sonntag (9-13h,15-20h)	FLQi008	Zuschauer sonntags 100 Z	115	-58	57	85.0
		Sonntag, RZ (13-15h)	FLQi008	Zuschauer sonntags 100 Z	115	-58	57	85.0
IPkt010	Parzelle 2 1.OG Nord	Werktag (8-20h)	FLQi009	Zuschauer werktags 30 Zu	115	-58	57	85.0
		Werktag, RZ (20-22h)	FLQi001	Fußballplatz Spieler	115	-61	54	85.0
		Sonntag (9-13h,15-20h)	FLQi008	Zuschauer sonntags 100 Z	115	-58	57	85.0
		Sonntag, RZ (13-15h)	FLQi008	Zuschauer sonntags 100 Z	115	-58	57	85.0
IPkt011	Parzelle 2 EG Ost	Werktag (8-20h)	FLQi009	Zuschauer werktags 30 Zu	115	-69	46	85.0
		Werktag, RZ (20-22h)	PR19002	Parkplatz Fußballplatz wer	98	-60	38	85.0
		Sonntag (9-13h,15-20h)	FLQi008	Zuschauer sonntags 100 Z	115	-69	46	85.0
		Sonntag, RZ (13-15h)	FLQi008	Zuschauer sonntags 100 Z	115	-69	46	85.0
IPkt012	Parzelle 2 1.OG Ost	Werktag (8-20h)	FLQi009	Zuschauer werktags 30 Zu	115	-67	48	85.0
		Werktag, RZ (20-22h)	FLQi001	Fußballplatz Spieler	115	-69	46	85.0
		Sonntag (9-13h,15-20h)	FLQi008	Zuschauer sonntags 100 Z	115	-67	48	85.0
		Sonntag, RZ (13-15h)	FLQi008	Zuschauer sonntags 100 Z	115	-67	48	85.0
IPkt013	Parzelle 2 EG Süd	Werktag (8-20h)	FLQi009	Zuschauer werktags 30 Zu	115	-78	37	85.0
		Werktag, RZ (20-22h)	FLQi001	Fußballplatz Spieler	115	-81	34	85.0
		Sonntag (9-13h,15-20h)	FLQi008	Zuschauer sonntags 100 Z	115	-78	37	85.0
		Sonntag, RZ (13-15h)	FLQi008	Zuschauer sonntags 100 Z	115	-78	37	85.0
IPkt014	Parzelle 2 1.OG Süd	Werktag (8-20h)	FLQi003	Schiedsrichter werktags	118	-77	41	85.0
		Werktag, RZ (20-22h)	FLQi001	Fußballplatz Spieler	115	-76	39	85.0
		Sonntag (9-13h,15-20h)	FLQi002	Schiedsrichter sonntags	118	-77	41	85.0
		Sonntag, RZ (13-15h)	FLQi002	Schiedsrichter sonntags	118	-77	41	85.0
IPkt015	Parzelle 2 EG West	Werktag (8-20h)	FLQi009	Zuschauer werktags 30 Zu	115	-69	46	85.0
		Werktag, RZ (20-22h)	FLQi001	Fußballplatz Spieler	115	-73	42	85.0
		Sonntag (9-13h,15-20h)	FLQi008	Zuschauer sonntags 100 Z	115	-69	46	85.0
		Sonntag, RZ (13-15h)	FLQi008	Zuschauer sonntags 100 Z	115	-69	46	85.0
IPkt016	Parzelle 2 1.OG West	Werktag (8-20h)	FLQi003	Schiedsrichter werktags	118	-68	50	85.0

Firma:	IFB Eigenschenk GmbH	Auftrags Nr. 3211151	
Bearbeiter:	Dipl.-Ing. (FH) F. Holzinger	Sportlärm	
Projekt:	WA Marteräcker - Erweiterung I		

		Werktag, RZ (20-22h)	FLQi001	Fußballplatz Spieler	115	-67	48	85.0
		Sonntag (9-13h,15-20h)	FLQi002	Schiedsrichter sonntags	118	-68	50	85.0
		Sonntag, RZ (13-15h)	FLQi002	Schiedsrichter sonntags	118	-68	50	85.0
IPkt017	Parzelle 3 EG Nord	Werktag (8-20h)	FLQi003	Schiedsrichter werktags	118	-61	57	85.0
		Werktag, RZ (20-22h)	FLQi001	Fußballplatz Spieler	115	-61	54	85.0
		Sonntag (9-13h,15-20h)	FLQi002	Schiedsrichter sonntags	118	-61	57	85.0
		Sonntag, RZ (13-15h)	FLQi002	Schiedsrichter sonntags	118	-61	57	85.0
IPkt018	Parzelle 3 1.OG Nord	Werktag (8-20h)	FLQi003	Schiedsrichter werktags	118	-61	57	85.0
		Werktag, RZ (20-22h)	FLQi001	Fußballplatz Spieler	115	-61	54	85.0
		Sonntag (9-13h,15-20h)	FLQi002	Schiedsrichter sonntags	118	-61	57	85.0
		Sonntag, RZ (13-15h)	FLQi002	Schiedsrichter sonntags	118	-61	57	85.0
IPkt019	Parzelle 3 EG Ost	Werktag (8-20h)	FLQi009	Zuschauer werktags 30 Zu	115	-72	43	85.0
		Werktag, RZ (20-22h)	FLQi001	Fußballplatz Spieler	115	-74	41	85.0
		Sonntag (9-13h,15-20h)	FLQi008	Zuschauer sonntags 100 Z	115	-72	43	85.0
		Sonntag, RZ (13-15h)	FLQi008	Zuschauer sonntags 100 Z	115	-72	43	85.0
IPkt020	Parzelle 3 1.OG Ost	Werktag (8-20h)	FLQi003	Schiedsrichter werktags	118	-71	47	85.0
		Werktag, RZ (20-22h)	FLQi001	Fußballplatz Spieler	115	-71	44	85.0
		Sonntag (9-13h,15-20h)	FLQi002	Schiedsrichter sonntags	118	-71	47	85.0
		Sonntag, RZ (13-15h)	FLQi002	Schiedsrichter sonntags	118	-71	47	85.0
IPkt021	Parzelle 3 EG Süd	Werktag (8-20h)	FLQi009	Zuschauer werktags 30 Zu	115	-73	42	85.0
		Werktag, RZ (20-22h)	FLQi001	Fußballplatz Spieler	115	-77	38	85.0
		Sonntag (9-13h,15-20h)	FLQi008	Zuschauer sonntags 100 Z	115	-73	42	85.0
		Sonntag, RZ (13-15h)	FLQi008	Zuschauer sonntags 100 Z	115	-73	42	85.0
IPkt022	Parzelle 3 1.OG Süd	Werktag (8-20h)	FLQi003	Schiedsrichter werktags	118	-73	45	85.0
		Werktag, RZ (20-22h)	FLQi001	Fußballplatz Spieler	115	-72	43	85.0
		Sonntag (9-13h,15-20h)	FLQi002	Schiedsrichter sonntags	118	-73	45	85.0
		Sonntag, RZ (13-15h)	FLQi002	Schiedsrichter sonntags	118	-73	45	85.0
IPkt023	Parzelle 3 EG West	Werktag (8-20h)	FLQi003	Schiedsrichter werktags	118	-61	57	85.0
		Werktag, RZ (20-22h)	FLQi001	Fußballplatz Spieler	115	-61	54	85.0
		Sonntag (9-13h,15-20h)	FLQi002	Schiedsrichter sonntags	118	-61	57	85.0
		Sonntag, RZ (13-15h)	FLQi002	Schiedsrichter sonntags	118	-61	57	85.0
IPkt024	Parzelle 3 1.OG West	Werktag (8-20h)	FLQi003	Schiedsrichter werktags	118	-61	57	85.0
		Werktag, RZ (20-22h)	FLQi001	Fußballplatz Spieler	115	-60	55	85.0
		Sonntag (9-13h,15-20h)	FLQi002	Schiedsrichter sonntags	118	-61	57	85.0
		Sonntag, RZ (13-15h)	FLQi002	Schiedsrichter sonntags	118	-61	57	85.0
IPkt025	Parzelle 4 EG Nord	Werktag (8-20h)	FLQi003	Schiedsrichter werktags	118	-63	55	85.0
		Werktag, RZ (20-22h)	FLQi001	Fußballplatz Spieler	115	-63	52	85.0
		Sonntag (9-13h,15-20h)	FLQi002	Schiedsrichter sonntags	118	-63	55	85.0
		Sonntag, RZ (13-15h)	FLQi002	Schiedsrichter sonntags	118	-63	55	85.0
IPkt026	Parzelle 4 1.OG Nord	Werktag (8-20h)	FLQi003	Schiedsrichter werktags	118	-62	56	85.0
		Werktag, RZ (20-22h)	FLQi001	Fußballplatz Spieler	115	-62	53	85.0
		Sonntag (9-13h,15-20h)	FLQi002	Schiedsrichter sonntags	118	-62	56	85.0
		Sonntag, RZ (13-15h)	FLQi002	Schiedsrichter sonntags	118	-62	56	85.0
IPkt027	Parzelle 4 EG Ost	Werktag (8-20h)	FLQi009	Zuschauer werktags 30 Zu	115	-71	44	85.0
		Werktag, RZ (20-22h)	FLQi001	Fußballplatz Spieler	115	-76	39	85.0
		Sonntag (9-13h,15-20h)	FLQi008	Zuschauer sonntags 100 Z	115	-71	44	85.0
		Sonntag, RZ (13-15h)	FLQi008	Zuschauer sonntags 100 Z	115	-71	44	85.0
IPkt028	Parzelle 4 1.OG Ost	Werktag (8-20h)	FLQi009	Zuschauer werktags 30 Zu	115	-69	46	85.0
		Werktag, RZ (20-22h)	FLQi001	Fußballplatz Spieler	115	-71	44	85.0
		Sonntag (9-13h,15-20h)	FLQi008	Zuschauer sonntags 100 Z	115	-69	46	85.0
		Sonntag, RZ (13-15h)	FLQi008	Zuschauer sonntags 100 Z	115	-69	46	85.0
IPkt029	Parzelle 4 EG Süd	Werktag (8-20h)	FLQi003	Schiedsrichter werktags	118	-77	41	85.0
		Werktag, RZ (20-22h)	FLQi001	Fußballplatz Spieler	115	-76	39	85.0
		Sonntag (9-13h,15-20h)	FLQi002	Schiedsrichter sonntags	118	-77	41	85.0
		Sonntag, RZ (13-15h)	FLQi002	Schiedsrichter sonntags	118	-77	41	85.0
IPkt030	Parzelle 4 1.OG Süd	Werktag (8-20h)	FLQi003	Schiedsrichter werktags	118	-72	46	85.0
		Werktag, RZ (20-22h)	FLQi001	Fußballplatz Spieler	115	-72	43	85.0
		Sonntag (9-13h,15-20h)	FLQi002	Schiedsrichter sonntags	118	-72	46	85.0
		Sonntag, RZ (13-15h)	FLQi002	Schiedsrichter sonntags	118	-72	46	85.0
IPkt031	Parzelle 4 EG West	Werktag (8-20h)	FLQi003	Schiedsrichter werktags	118	-62	56	85.0
		Werktag, RZ (20-22h)	FLQi001	Fußballplatz Spieler	115	-61	54	85.0
		Sonntag (9-13h,15-20h)	FLQi002	Schiedsrichter sonntags	118	-62	56	85.0
		Sonntag, RZ (13-15h)	FLQi002	Schiedsrichter sonntags	118	-62	56	85.0



Firma:	IFB Eigenschenk GmbH	Auftrags Nr. 3211151	
Bearbeiter:	Dipl.-Ing. (FH) F. Holzinger	Sportlärm	
Projekt:	WA Marteräcker - Erweiterung I		

IPkt032	Parzelle 4 1.OG West	Werktag (8-20h)	FLQi003	Schiedsrichter werktags	118	-61	57	85.0
		Werktag, RZ (20-22h)	FLQi001	Fußballplatz Spieler	115	-61	54	85.0
		Sonntag (9-13h,15-20h)	FLQi002	Schiedsrichter sonntags	118	-61	57	85.0
		Sonntag, RZ (13-15h)	FLQi002	Schiedsrichter sonntags	118	-61	57	85.0
IPkt033	Parzelle 5 EG Nord	Werktag (8-20h)	FLQi009	Zuschauer werktags 30 Zu	115	-61	54	85.0
		Werktag, RZ (20-22h)	FLQi001	Fußballplatz Spieler	115	-65	50	85.0
		Sonntag (9-13h,15-20h)	FLQi008	Zuschauer sonntags 100 Z	115	-61	54	85.0
		Sonntag, RZ (13-15h)	FLQi008	Zuschauer sonntags 100 Z	115	-61	54	85.0
IPkt034	Parzelle 5 1.OG Nord	Werktag (8-20h)	FLQi003	Schiedsrichter werktags	118	-63	55	85.0
		Werktag, RZ (20-22h)	FLQi001	Fußballplatz Spieler	115	-63	52	85.0
		Sonntag (9-13h,15-20h)	FLQi002	Schiedsrichter sonntags	118	-63	55	85.0
		Sonntag, RZ (13-15h)	FLQi002	Schiedsrichter sonntags	118	-63	55	85.0
IPkt035	Parzelle 5 EG Ost	Werktag (8-20h)	FLQi009	Zuschauer werktags 30 Zu	115	-73	42	85.0
		Werktag, RZ (20-22h)	FLQi001	Fußballplatz Spieler	115	-79	36	85.0
		Sonntag (9-13h,15-20h)	FLQi008	Zuschauer sonntags 100 Z	115	-73	42	85.0
		Sonntag, RZ (13-15h)	FLQi008	Zuschauer sonntags 100 Z	115	-73	42	85.0
IPkt036	Parzelle 5 1.OG Ost	Werktag (8-20h)	FLQi003	Schiedsrichter werktags	118	-74	44	85.0
		Werktag, RZ (20-22h)	FLQi001	Fußballplatz Spieler	115	-74	41	85.0
		Sonntag (9-13h,15-20h)	FLQi002	Schiedsrichter sonntags	118	-74	44	85.0
		Sonntag, RZ (13-15h)	FLQi002	Schiedsrichter sonntags	118	-74	44	85.0
IPkt037	Parzelle 5 EG Süd	Werktag (8-20h)	FLQi009	Zuschauer werktags 30 Zu	115	-75	40	85.0
		Werktag, RZ (20-22h)	FLQi001	Fußballplatz Spieler	115	-76	39	85.0
		Sonntag (9-13h,15-20h)	FLQi008	Zuschauer sonntags 100 Z	115	-75	40	85.0
		Sonntag, RZ (13-15h)	FLQi008	Zuschauer sonntags 100 Z	115	-75	40	85.0
IPkt038	Parzelle 5 1.OG Süd	Werktag (8-20h)	FLQi003	Schiedsrichter werktags	118	-74	44	85.0
		Werktag, RZ (20-22h)	FLQi001	Fußballplatz Spieler	115	-74	41	85.0
		Sonntag (9-13h,15-20h)	FLQi002	Schiedsrichter sonntags	118	-74	44	85.0
		Sonntag, RZ (13-15h)	FLQi002	Schiedsrichter sonntags	118	-74	44	85.0
IPkt039	Parzelle 5 EG West	Werktag (8-20h)	FLQi003	Schiedsrichter werktags	118	-63	55	85.0
		Werktag, RZ (20-22h)	FLQi001	Fußballplatz Spieler	115	-62	53	85.0
		Sonntag (9-13h,15-20h)	FLQi002	Schiedsrichter sonntags	118	-63	55	85.0
		Sonntag, RZ (13-15h)	FLQi002	Schiedsrichter sonntags	118	-63	55	85.0
IPkt040	Parzelle 5 1.OG West	Werktag (8-20h)	FLQi003	Schiedsrichter werktags	118	-62	56	85.0
		Werktag, RZ (20-22h)	FLQi001	Fußballplatz Spieler	115	-63	52	85.0
		Sonntag (9-13h,15-20h)	FLQi002	Schiedsrichter sonntags	118	-62	56	85.0
		Sonntag, RZ (13-15h)	FLQi002	Schiedsrichter sonntags	118	-62	56	85.0
IPkt041	Parzelle 6 EG N/O	Werktag (8-20h)	FLQi009	Zuschauer werktags 30 Zu	115	-59	56	85.0
		Werktag, RZ (20-22h)	FLQi001	Fußballplatz Spieler	115	-62	53	85.0
		Sonntag (9-13h,15-20h)	FLQi008	Zuschauer sonntags 100 Z	115	-59	56	85.0
		Sonntag, RZ (13-15h)	FLQi008	Zuschauer sonntags 100 Z	115	-59	56	85.0
IPkt042	Parzelle 6 1.OG N/O	Werktag (8-20h)	FLQi003	Schiedsrichter werktags	118	-62	56	85.0
		Werktag, RZ (20-22h)	FLQi001	Fußballplatz Spieler	115	-62	53	85.0
		Sonntag (9-13h,15-20h)	FLQi002	Schiedsrichter sonntags	118	-62	56	85.0
		Sonntag, RZ (13-15h)	FLQi002	Schiedsrichter sonntags	118	-62	56	85.0
IPkt043	Parzelle 6 EG S/O	Werktag (8-20h)	FLQi009	Zuschauer werktags 30 Zu	115	-73	42	85.0
		Werktag, RZ (20-22h)	FLQi001	Fußballplatz Spieler	115	-77	38	85.0
		Sonntag (9-13h,15-20h)	FLQi008	Zuschauer sonntags 100 Z	115	-73	42	85.0
		Sonntag, RZ (13-15h)	FLQi008	Zuschauer sonntags 100 Z	115	-73	42	85.0
IPkt044	Parzelle 6 1.OG S/O	Werktag (8-20h)	FLQi003	Schiedsrichter werktags	118	-73	45	85.0
		Werktag, RZ (20-22h)	FLQi001	Fußballplatz Spieler	115	-72	43	85.0
		Sonntag (9-13h,15-20h)	FLQi002	Schiedsrichter sonntags	118	-73	45	85.0
		Sonntag, RZ (13-15h)	FLQi002	Schiedsrichter sonntags	118	-73	45	85.0
IPkt045	Parzelle 6 EG S/W	Werktag (8-20h)	FLQi009	Zuschauer werktags 30 Zu	115	-70	45	85.0
		Werktag, RZ (20-22h)	FLQi001	Fußballplatz Spieler	115	-76	39	85.0
		Sonntag (9-13h,15-20h)	FLQi008	Zuschauer sonntags 100 Z	115	-70	45	85.0
		Sonntag, RZ (13-15h)	FLQi008	Zuschauer sonntags 100 Z	115	-70	45	85.0
IPkt046	Parzelle 6 1.OG S/W	Werktag (8-20h)	FLQi003	Schiedsrichter werktags	118	-70	48	85.0
		Werktag, RZ (20-22h)	FLQi001	Fußballplatz Spieler	115	-70	45	85.0
		Sonntag (9-13h,15-20h)	FLQi002	Schiedsrichter sonntags	118	-70	48	85.0
		Sonntag, RZ (13-15h)	FLQi002	Schiedsrichter sonntags	118	-70	48	85.0
IPkt047	Parzelle 6 EG N/W	Werktag (8-20h)	FLQi003	Schiedsrichter werktags	118	-61	57	85.0
		Werktag, RZ (20-22h)	FLQi001	Fußballplatz Spieler	115	-61	54	85.0
		Sonntag (9-13h,15-20h)	FLQi002	Schiedsrichter sonntags	118	-61	57	85.0

Firma:	IFB Eigenschenk GmbH	Auftrags Nr. 3211151	
Bearbeiter:	Dipl.-Ing. (FH) F. Holzinger	Sportlärm	
Projekt:	WA Marteräcker - Erweiterung I		

		Sonntag, RZ (13-15h)	FLQi002	Schiedsrichter sonntags	118	-61	57	85.0
IPkt048	Parzelle 6 1.OG N/W	Werktag (8-20h)	FLQi003	Schiedsrichter werktags	118	-62	56	85.0
		Werktag, RZ (20-22h)	FLQi001	Fußballplatz Spieler	115	-62	53	85.0
		Sonntag (9-13h,15-20h)	FLQi002	Schiedsrichter sonntags	118	-62	56	85.0
IPkt049	Parzelle 7 EG Nord	Sonntag, RZ (13-15h)	FLQi002	Schiedsrichter sonntags	118	-62	56	85.0
		Werktag (8-20h)	FLQi009	Zuschauer werktags 30 Zu	115	-57	58	85.0
		Werktag, RZ (20-22h)	FLQi001	Fußballplatz Spieler	115	-61	54	85.0
		Sonntag (9-13h,15-20h)	FLQi008	Zuschauer sonntags 100 Z	115	-57	58	85.0
IPkt050	Parzelle 7 1.OG Nord	Sonntag, RZ (13-15h)	FLQi008	Zuschauer sonntags 100 Z	115	-57	58	85.0
		Werktag (8-20h)	FLQi003	Schiedsrichter werktags	118	-61	57	85.0
		Werktag, RZ (20-22h)	FLQi001	Fußballplatz Spieler	115	-61	54	85.0
		Sonntag (9-13h,15-20h)	FLQi002	Schiedsrichter sonntags	118	-61	57	85.0
IPkt051	Parzelle 7 EG Ost	Sonntag, RZ (13-15h)	FLQi002	Schiedsrichter sonntags	118	-61	57	85.0
		Werktag (8-20h)	FLQi009	Zuschauer werktags 30 Zu	115	-70	45	85.0
		Werktag, RZ (20-22h)	FLQi001	Fußballplatz Spieler	115	-76	39	85.0
		Sonntag (9-13h,15-20h)	FLQi008	Zuschauer sonntags 100 Z	115	-70	45	85.0
IPkt052	Parzelle 7 1.OG Ost	Sonntag, RZ (13-15h)	FLQi008	Zuschauer sonntags 100 Z	115	-70	45	85.0
		Werktag (8-20h)	FLQi009	Zuschauer werktags 30 Zu	115	-68	47	85.0
		Werktag, RZ (20-22h)	FLQi001	Fußballplatz Spieler	115	-71	44	85.0
		Sonntag (9-13h,15-20h)	FLQi008	Zuschauer sonntags 100 Z	115	-68	47	85.0
IPkt053	Parzelle 7 EG Süd	Sonntag, RZ (13-15h)	FLQi008	Zuschauer sonntags 100 Z	115	-68	47	85.0
		Werktag (8-20h)	FLQi003	Schiedsrichter werktags	118	-76	42	85.0
		Werktag, RZ (20-22h)	FLQi001	Fußballplatz Spieler	115	-75	40	85.0
		Sonntag (9-13h,15-20h)	FLQi002	Schiedsrichter sonntags	118	-76	42	85.0
IPkt054	Parzelle 7 1.OG Süd	Sonntag, RZ (13-15h)	FLQi002	Schiedsrichter sonntags	118	-76	42	85.0
		Werktag (8-20h)	FLQi009	Zuschauer werktags 30 Zu	115	-69	46	85.0
		Werktag, RZ (20-22h)	FLQi001	Fußballplatz Spieler	115	-71	44	85.0
		Sonntag (9-13h,15-20h)	FLQi008	Zuschauer sonntags 100 Z	115	-69	46	85.0
IPkt055	Parzelle 7 EG West	Sonntag, RZ (13-15h)	FLQi008	Zuschauer sonntags 100 Z	115	-69	46	85.0
		Werktag (8-20h)	FLQi003	Schiedsrichter werktags	118	-61	57	85.0
		Werktag, RZ (20-22h)	FLQi001	Fußballplatz Spieler	115	-61	54	85.0
		Sonntag (9-13h,15-20h)	FLQi002	Schiedsrichter sonntags	118	-61	57	85.0
IPkt056	Parzelle 7 1.OG West	Sonntag, RZ (13-15h)	FLQi002	Schiedsrichter sonntags	118	-61	57	85.0
		Werktag (8-20h)	FLQi003	Schiedsrichter werktags	118	-61	57	85.0
		Werktag, RZ (20-22h)	FLQi001	Fußballplatz Spieler	115	-61	54	85.0
		Sonntag (9-13h,15-20h)	FLQi002	Schiedsrichter sonntags	118	-61	57	85.0
IPkt057	Parzelle 8 EG Nord	Sonntag, RZ (13-15h)	FLQi002	Schiedsrichter sonntags	118	-61	57	85.0
		Werktag (8-20h)	FLQi009	Zuschauer werktags 30 Zu	115	-57	58	85.0
		Werktag, RZ (20-22h)	FLQi001	Fußballplatz Spieler	115	-61	54	85.0
		Sonntag (9-13h,15-20h)	FLQi008	Zuschauer sonntags 100 Z	115	-57	58	85.0
IPkt058	Parzelle 8 1.OG Nord	Sonntag, RZ (13-15h)	FLQi008	Zuschauer sonntags 100 Z	115	-57	58	85.0
		Werktag (8-20h)	FLQi009	Zuschauer werktags 30 Zu	115	-56	59	85.0
		Werktag, RZ (20-22h)	FLQi001	Fußballplatz Spieler	115	-59	56	85.0
		Sonntag (9-13h,15-20h)	FLQi008	Zuschauer sonntags 100 Z	115	-56	59	85.0
IPkt059	Parzelle 8 EG Ost	Sonntag, RZ (13-15h)	FLQi008	Zuschauer sonntags 100 Z	115	-56	59	85.0
		Werktag (8-20h)	FLQi009	Zuschauer werktags 30 Zu	115	-70	45	85.0
		Werktag, RZ (20-22h)	FLQi001	Fußballplatz Spieler	115	-74	41	85.0
		Sonntag (9-13h,15-20h)	FLQi008	Zuschauer sonntags 100 Z	115	-70	45	85.0
IPkt060	Parzelle 8 1.OG Ost	Sonntag, RZ (13-15h)	FLQi008	Zuschauer sonntags 100 Z	115	-70	45	85.0
		Werktag (8-20h)	FLQi009	Zuschauer werktags 30 Zu	115	-67	48	85.0
		Werktag, RZ (20-22h)	FLQi001	Fußballplatz Spieler	115	-69	46	85.0
		Sonntag (9-13h,15-20h)	FLQi008	Zuschauer sonntags 100 Z	115	-67	48	85.0
IPkt061	Parzelle 8 EG Süd	Sonntag, RZ (13-15h)	FLQi008	Zuschauer sonntags 100 Z	115	-67	48	85.0
		Werktag (8-20h)	FLQi009	Zuschauer werktags 30 Zu	115	-72	43	85.0
		Werktag, RZ (20-22h)	FLQi001	Fußballplatz Spieler	115	-74	41	85.0
		Sonntag (9-13h,15-20h)	FLQi008	Zuschauer sonntags 100 Z	115	-72	43	85.0
IPkt062	Parzelle 8 1.OG Süd	Sonntag, RZ (13-15h)	FLQi008	Zuschauer sonntags 100 Z	115	-72	43	85.0
		Werktag (8-20h)	FLQi003	Schiedsrichter werktags	118	-71	47	85.0
		Werktag, RZ (20-22h)	FLQi001	Fußballplatz Spieler	115	-71	44	85.0
		Sonntag (9-13h,15-20h)	FLQi002	Schiedsrichter sonntags	118	-71	47	85.0
IPkt063	Parzelle 8 EG West	Sonntag, RZ (13-15h)	FLQi002	Schiedsrichter sonntags	118	-71	47	85.0
		Werktag (8-20h)	FLQi003	Schiedsrichter werktags	118	-61	57	85.0
		Werktag, RZ (20-22h)	FLQi001	Fußballplatz Spieler	115	-61	54	85.0

Firma:	IFB Eigenschenk GmbH	Auftrags Nr. 3211151	
Bearbeiter:	Dipl.-Ing. (FH) F. Holzinger	Sportlärm	
Projekt:	WA Marteräcker - Erweiterung I		

		Sonntag (9-13h,15-20h)	FLQi002	Schiedsrichter sonntags	118	-61	57	85.0
		Sonntag, RZ (13-15h)	FLQi002	Schiedsrichter sonntags	118	-61	57	85.0
IPkt064	Parzelle 8 1.OG West	Werktag (8-20h)	FLQi009	Zuschauer werktags 30 Zu	115	-58	57	85.0
		Werktag, RZ (20-22h)	FLQi001	Fußballplatz Spieler	115	-60	55	85.0
		Sonntag (9-13h,15-20h)	FLQi008	Zuschauer sonntags 100 Z	115	-58	57	85.0
		Sonntag, RZ (13-15h)	FLQi008	Zuschauer sonntags 100 Z	115	-58	57	85.0
IPkt065	Parzelle 9 EG Nord	Werktag (8-20h)	FLQi003	Schiedsrichter werktags	118	-59	59	85.0
		Werktag, RZ (20-22h)	FLQi001	Fußballplatz Spieler	115	-59	56	85.0
		Sonntag (9-13h,15-20h)	FLQi002	Schiedsrichter sonntags	118	-59	59	85.0
		Sonntag, RZ (13-15h)	FLQi002	Schiedsrichter sonntags	118	-59	59	85.0
IPkt066	Parzelle 9 1.OG Nord	Werktag (8-20h)	FLQi009	Zuschauer werktags 30 Zu	115	-56	59	85.0
		Werktag, RZ (20-22h)	FLQi001	Fußballplatz Spieler	115	-59	56	85.0
		Sonntag (9-13h,15-20h)	FLQi008	Zuschauer sonntags 100 Z	115	-56	59	85.0
		Sonntag, RZ (13-15h)	FLQi008	Zuschauer sonntags 100 Z	115	-56	59	85.0
IPkt067	Parzelle 9 EG Ost	Werktag (8-20h)	FLQi009	Zuschauer werktags 30 Zu	115	-68	47	85.0
		Werktag, RZ (20-22h)	FLQi001	Fußballplatz Spieler	115	-75	40	85.0
		Sonntag (9-13h,15-20h)	FLQi008	Zuschauer sonntags 100 Z	115	-68	47	85.0
		Sonntag, RZ (13-15h)	FLQi008	Zuschauer sonntags 100 Z	115	-68	47	85.0
IPkt068	Parzelle 9 1.OG Ost	Werktag (8-20h)	FLQi009	Zuschauer werktags 30 Zu	115	-66	49	85.0
		Werktag, RZ (20-22h)	FLQi001	Fußballplatz Spieler	115	-67	48	85.0
		Sonntag (9-13h,15-20h)	FLQi008	Zuschauer sonntags 100 Z	115	-66	49	85.0
		Sonntag, RZ (13-15h)	FLQi008	Zuschauer sonntags 100 Z	115	-66	49	85.0
IPkt069	Parzelle 9 EG Süd	Werktag (8-20h)	FLQi009	Zuschauer werktags 30 Zu	115	-71	44	85.0
		Werktag, RZ (20-22h)	FLQi001	Fußballplatz Spieler	115	-80	35	85.0
		Sonntag (9-13h,15-20h)	FLQi008	Zuschauer sonntags 100 Z	115	-71	44	85.0
		Sonntag, RZ (13-15h)	FLQi008	Zuschauer sonntags 100 Z	115	-71	44	85.0
IPkt070	Parzelle 9 1.OG Süd	Werktag (8-20h)	FLQi009	Zuschauer werktags 30 Zu	115	-68	47	85.0
		Werktag, RZ (20-22h)	FLQi001	Fußballplatz Spieler	115	-73	42	85.0
		Sonntag (9-13h,15-20h)	FLQi008	Zuschauer sonntags 100 Z	115	-68	47	85.0
		Sonntag, RZ (13-15h)	FLQi008	Zuschauer sonntags 100 Z	115	-68	47	85.0
IPkt071	Parzelle 9 EG West	Werktag (8-20h)	FLQi003	Schiedsrichter werktags	118	-60	58	85.0
		Werktag, RZ (20-22h)	FLQi001	Fußballplatz Spieler	115	-60	55	85.0
		Sonntag (9-13h,15-20h)	FLQi002	Schiedsrichter sonntags	118	-60	58	85.0
		Sonntag, RZ (13-15h)	FLQi002	Schiedsrichter sonntags	118	-60	58	85.0
IPkt072	Parzelle 9 1.OG West	Werktag (8-20h)	FLQi003	Schiedsrichter werktags	118	-60	58	85.0
		Werktag, RZ (20-22h)	FLQi001	Fußballplatz Spieler	115	-60	55	85.0
		Sonntag (9-13h,15-20h)	FLQi002	Schiedsrichter sonntags	118	-60	58	85.0
		Sonntag, RZ (13-15h)	FLQi002	Schiedsrichter sonntags	118	-60	58	85.0
IPkt073	Parzelle 10 EG N/O	Werktag (8-20h)	FLQi003	Schiedsrichter werktags	118	-59	59	85.0
		Werktag, RZ (20-22h)	FLQi001	Fußballplatz Spieler	115	-59	56	85.0
		Sonntag (9-13h,15-20h)	FLQi002	Schiedsrichter sonntags	118	-59	59	85.0
		Sonntag, RZ (13-15h)	FLQi002	Schiedsrichter sonntags	118	-59	59	85.0
IPkt074	Parzelle 10 1.OG N/O	Werktag (8-20h)	FLQi003	Schiedsrichter werktags	118	-59	59	85.0
		Werktag, RZ (20-22h)	FLQi001	Fußballplatz Spieler	115	-59	56	85.0
		Sonntag (9-13h,15-20h)	FLQi002	Schiedsrichter sonntags	118	-59	59	85.0
		Sonntag, RZ (13-15h)	FLQi002	Schiedsrichter sonntags	118	-59	59	85.0
IPkt075	Parzelle 10 EG S/O	Werktag (8-20h)	FLQi009	Zuschauer werktags 30 Zu	115	-69	46	85.0
		Werktag, RZ (20-22h)	FLQi001	Fußballplatz Spieler	115	-79	36	85.0
		Sonntag (9-13h,15-20h)	FLQi008	Zuschauer sonntags 100 Z	115	-69	46	85.0
		Sonntag, RZ (13-15h)	FLQi008	Zuschauer sonntags 100 Z	115	-69	46	85.0
IPkt076	Parzelle 10 1.OG S/O	Werktag (8-20h)	FLQi009	Zuschauer werktags 30 Zu	115	-68	47	85.0
		Werktag, RZ (20-22h)	FLQi001	Fußballplatz Spieler	115	-71	44	85.0
		Sonntag (9-13h,15-20h)	FLQi008	Zuschauer sonntags 100 Z	115	-68	47	85.0
		Sonntag, RZ (13-15h)	FLQi008	Zuschauer sonntags 100 Z	115	-68	47	85.0
IPkt077	Parzelle 10 EG S/W	Werktag (8-20h)	FLQi009	Zuschauer werktags 30 Zu	115	-74	41	85.0
		Werktag, RZ (20-22h)	FLQi001	Fußballplatz Spieler	115	-80	35	85.0
		Sonntag (9-13h,15-20h)	FLQi008	Zuschauer sonntags 100 Z	115	-74	41	85.0
		Sonntag, RZ (13-15h)	FLQi008	Zuschauer sonntags 100 Z	115	-74	41	85.0
IPkt078	Parzelle 10 1.OG S/W	Werktag (8-20h)	FLQi009	Zuschauer werktags 30 Zu	115	-73	42	85.0
		Werktag, RZ (20-22h)	FLQi001	Fußballplatz Spieler	115	-74	41	85.0
		Sonntag (9-13h,15-20h)	FLQi008	Zuschauer sonntags 100 Z	115	-73	42	85.0
		Sonntag, RZ (13-15h)	FLQi008	Zuschauer sonntags 100 Z	115	-73	42	85.0
IPkt079	Parzelle 10 EG N/W	Werktag (8-20h)	FLQi003	Schiedsrichter werktags	118	-59	59	85.0

Firma:	IFB Eigenschenk GmbH	Auftrags Nr. 3211151	
Bearbeiter:	Dipl.-Ing. (FH) F. Holzinger	Sportlärm	
Projekt:	WA Marteräcker - Erweiterung I		

		Werktag, RZ (20-22h)	FLQi001	Fußballplatz Spieler	115	-59	56	85.0
		Sonntag (9-13h,15-20h)	FLQi002	Schiedsrichter sonntags	118	-59	59	85.0
		Sonntag, RZ (13-15h)	FLQi002	Schiedsrichter sonntags	118	-59	59	85.0
IPkt080	Parzelle 10 1.OG N/W	Werktag (8-20h)	FLQi003	Schiedsrichter werktags	118	-59	59	85.0
		Werktag, RZ (20-22h)	FLQi001	Fußballplatz Spieler	115	-59	56	85.0
		Sonntag (9-13h,15-20h)	FLQi002	Schiedsrichter sonntags	118	-59	59	85.0
		Sonntag, RZ (13-15h)	FLQi002	Schiedsrichter sonntags	118	-59	59	85.0
IPkt081	Parzelle 12 EG Nord	Werktag (8-20h)	FLQi003	Schiedsrichter werktags	118	-58	60	85.0
		Werktag, RZ (20-22h)	FLQi001	Fußballplatz Spieler	115	-58	57	85.0
		Sonntag (9-13h,15-20h)	FLQi002	Schiedsrichter sonntags	118	-58	60	85.0
		Sonntag, RZ (13-15h)	FLQi002	Schiedsrichter sonntags	118	-58	60	85.0
IPkt082	Parzelle 12 1.OG Nord	Werktag (8-20h)	FLQi003	Schiedsrichter werktags	118	-58	60	85.0
		Werktag, RZ (20-22h)	FLQi001	Fußballplatz Spieler	115	-58	57	85.0
		Sonntag (9-13h,15-20h)	FLQi002	Schiedsrichter sonntags	118	-58	60	85.0
		Sonntag, RZ (13-15h)	FLQi002	Schiedsrichter sonntags	118	-58	60	85.0
IPkt083	Parzelle 12 EG Ost	Werktag (8-20h)	FLQi009	Zuschauer werktags 30 Zu	115	-67	48	85.0
		Werktag, RZ (20-22h)	PR19002	Parkplatz Fußballplatz wer	98	-56	42	85.0
		Sonntag (9-13h,15-20h)	FLQi008	Zuschauer sonntags 100 Z	115	-67	48	85.0
		Sonntag, RZ (13-15h)	FLQi008	Zuschauer sonntags 100 Z	115	-67	48	85.0
IPkt084	Parzelle 12 1.OG Ost	Werktag (8-20h)	FLQi009	Zuschauer werktags 30 Zu	115	-65	50	85.0
		Werktag, RZ (20-22h)	FLQi001	Fußballplatz Spieler	115	-68	47	85.0
		Sonntag (9-13h,15-20h)	FLQi008	Zuschauer sonntags 100 Z	115	-65	50	85.0
		Sonntag, RZ (13-15h)	FLQi008	Zuschauer sonntags 100 Z	115	-65	50	85.0
IPkt085	Parzelle 12 EG Süd	Werktag (8-20h)	FLQi009	Zuschauer werktags 30 Zu	115	-69	46	85.0
		Werktag, RZ (20-22h)	FLQi001	Fußballplatz Spieler	115	-74	41	85.0
		Sonntag (9-13h,15-20h)	FLQi008	Zuschauer sonntags 100 Z	115	-69	46	85.0
		Sonntag, RZ (13-15h)	FLQi008	Zuschauer sonntags 100 Z	115	-69	46	85.0
IPkt086	Parzelle 12 1.OG Süd	Werktag (8-20h)	FLQi009	Zuschauer werktags 30 Zu	115	-66	49	85.0
		Werktag, RZ (20-22h)	FLQi001	Fußballplatz Spieler	115	-69	46	85.0
		Sonntag (9-13h,15-20h)	FLQi008	Zuschauer sonntags 100 Z	115	-66	49	85.0
		Sonntag, RZ (13-15h)	FLQi008	Zuschauer sonntags 100 Z	115	-66	49	85.0
IPkt087	Parzelle 12 EG West	Werktag (8-20h)	FLQi009	Zuschauer werktags 30 Zu	115	-55	60	85.0
		Werktag, RZ (20-22h)	FLQi001	Fußballplatz Spieler	115	-59	56	85.0
		Sonntag (9-13h,15-20h)	FLQi008	Zuschauer sonntags 100 Z	115	-55	60	85.0
		Sonntag, RZ (13-15h)	FLQi008	Zuschauer sonntags 100 Z	115	-55	60	85.0
IPkt088	Parzelle 12 1.OG West	Werktag (8-20h)	FLQi009	Zuschauer werktags 30 Zu	115	-54	61	85.0
		Werktag, RZ (20-22h)	FLQi001	Fußballplatz Spieler	115	-57	58	85.0
		Sonntag (9-13h,15-20h)	FLQi008	Zuschauer sonntags 100 Z	115	-54	61	85.0
		Sonntag, RZ (13-15h)	FLQi008	Zuschauer sonntags 100 Z	115	-54	61	85.0
IPkt089	Parzelle 13 EG Nord	Werktag (8-20h)	FLQi003	Schiedsrichter werktags	118	-59	59	85.0
		Werktag, RZ (20-22h)	FLQi001	Fußballplatz Spieler	115	-59	56	85.0
		Sonntag (9-13h,15-20h)	FLQi002	Schiedsrichter sonntags	118	-59	59	85.0
		Sonntag, RZ (13-15h)	FLQi002	Schiedsrichter sonntags	118	-59	59	85.0
IPkt090	Parzelle 13 1.OG Nord	Werktag (8-20h)	FLQi003	Schiedsrichter werktags	118	-59	59	85.0
		Werktag, RZ (20-22h)	FLQi001	Fußballplatz Spieler	115	-58	57	85.0
		Sonntag (9-13h,15-20h)	FLQi002	Schiedsrichter sonntags	118	-59	59	85.0
		Sonntag, RZ (13-15h)	FLQi002	Schiedsrichter sonntags	118	-59	59	85.0
IPkt091	Parzelle 13 EG Ost	Werktag (8-20h)	FLQi009	Zuschauer werktags 30 Zu	115	-69	46	85.0
		Werktag, RZ (20-22h)	FLQi001	Fußballplatz Spieler	115	-74	41	85.0
		Sonntag (9-13h,15-20h)	FLQi008	Zuschauer sonntags 100 Z	115	-69	46	85.0
		Sonntag, RZ (13-15h)	FLQi008	Zuschauer sonntags 100 Z	115	-69	46	85.0
IPkt092	Parzelle 13 1.OG Ost	Werktag (8-20h)	FLQi009	Zuschauer werktags 30 Zu	115	-67	48	85.0
		Werktag, RZ (20-22h)	FLQi001	Fußballplatz Spieler	115	-69	46	85.0
		Sonntag (9-13h,15-20h)	FLQi008	Zuschauer sonntags 100 Z	115	-67	48	85.0
		Sonntag, RZ (13-15h)	FLQi008	Zuschauer sonntags 100 Z	115	-67	48	85.0
IPkt093	Parzelle 13 EG Süd	Werktag (8-20h)	FLQi009	Zuschauer werktags 30 Zu	115	-70	45	85.0
		Werktag, RZ (20-22h)	FLQi001	Fußballplatz Spieler	115	-74	41	85.0
		Sonntag (9-13h,15-20h)	FLQi008	Zuschauer sonntags 100 Z	115	-70	45	85.0
		Sonntag, RZ (13-15h)	FLQi008	Zuschauer sonntags 100 Z	115	-70	45	85.0
IPkt094	Parzelle 13 1.OG Süd	Werktag (8-20h)	FLQi009	Zuschauer werktags 30 Zu	115	-67	48	85.0
		Werktag, RZ (20-22h)	FLQi001	Fußballplatz Spieler	115	-68	47	85.0
		Sonntag (9-13h,15-20h)	FLQi008	Zuschauer sonntags 100 Z	115	-67	48	85.0
		Sonntag, RZ (13-15h)	FLQi008	Zuschauer sonntags 100 Z	115	-67	48	85.0

Firma:	IFB Eigenschenk GmbH	Auftrags Nr. 3211151	
Bearbeiter:	Dipl.-Ing. (FH) F. Holzinger	Sportlärm	
Projekt:	WA Marteräcker - Erweiterung I		

IPkt095	Parzelle 13 EG West	Werktag (8-20h)	FLQi003	Schiedsrichter werktags	118	-59	59	85.0
		Werktag, RZ (20-22h)	FLQi001	Fußballplatz Spieler	115	-59	56	85.0
		Sonntag (9-13h,15-20h)	FLQi002	Schiedsrichter sonntags	118	-59	59	85.0
		Sonntag, RZ (13-15h)	FLQi002	Schiedsrichter sonntags	118	-59	59	85.0
IPkt096	Parzelle 13 1.OG West	Werktag (8-20h)	FLQi003	Schiedsrichter werktags	118	-59	59	85.0
		Werktag, RZ (20-22h)	FLQi001	Fußballplatz Spieler	115	-59	56	85.0
		Sonntag (9-13h,15-20h)	FLQi002	Schiedsrichter sonntags	118	-59	59	85.0
		Sonntag, RZ (13-15h)	FLQi002	Schiedsrichter sonntags	118	-59	59	85.0
IPkt097	Parzelle 14 EG N/O	Werktag (8-20h)	FLQi009	Zuschauer werktags 30 Zu	115	-56	59	85.0
		Werktag, RZ (20-22h)	FLQi001	Fußballplatz Spieler	115	-60	55	85.0
		Sonntag (9-13h,15-20h)	FLQi008	Zuschauer sonntags 100 Z	115	-56	59	85.0
		Sonntag, RZ (13-15h)	FLQi008	Zuschauer sonntags 100 Z	115	-56	59	85.0
IPkt098	Parzelle 14 1.OG N/O	Werktag (8-20h)	FLQi009	Zuschauer werktags 30 Zu	115	-57	58	85.0
		Werktag, RZ (20-22h)	FLQi001	Fußballplatz Spieler	115	-60	55	85.0
		Sonntag (9-13h,15-20h)	FLQi008	Zuschauer sonntags 100 Z	115	-57	58	85.0
		Sonntag, RZ (13-15h)	FLQi008	Zuschauer sonntags 100 Z	115	-57	58	85.0
IPkt099	Parzelle 14 EG S/O	Werktag (8-20h)	FLQi009	Zuschauer werktags 30 Zu	115	-71	44	85.0
		Werktag, RZ (20-22h)	FLQi001	Fußballplatz Spieler	115	-80	35	85.0
		Sonntag (9-13h,15-20h)	FLQi008	Zuschauer sonntags 100 Z	115	-71	44	85.0
		Sonntag, RZ (13-15h)	FLQi008	Zuschauer sonntags 100 Z	115	-71	44	85.0
IPkt100	Parzelle 14 1.OG S/O	Werktag (8-20h)	FLQi009	Zuschauer werktags 30 Zu	115	-68	47	85.0
		Werktag, RZ (20-22h)	FLQi001	Fußballplatz Spieler	115	-76	39	85.0
		Sonntag (9-13h,15-20h)	FLQi008	Zuschauer sonntags 100 Z	115	-68	47	85.0
		Sonntag, RZ (13-15h)	FLQi008	Zuschauer sonntags 100 Z	115	-68	47	85.0
IPkt101	Parzelle 14 EG S/W	Werktag (8-20h)	FLQi009	Zuschauer werktags 30 Zu	115	-72	43	85.0
		Werktag, RZ (20-22h)	FLQi001	Fußballplatz Spieler	115	-80	35	85.0
		Sonntag (9-13h,15-20h)	FLQi008	Zuschauer sonntags 100 Z	115	-72	43	85.0
		Sonntag, RZ (13-15h)	FLQi008	Zuschauer sonntags 100 Z	115	-72	43	85.0
IPkt102	Parzelle 14 1.OG S/W	Werktag (8-20h)	FLQi009	Zuschauer werktags 30 Zu	115	-68	47	85.0
		Werktag, RZ (20-22h)	FLQi001	Fußballplatz Spieler	115	-74	41	85.0
		Sonntag (9-13h,15-20h)	FLQi008	Zuschauer sonntags 100 Z	115	-68	47	85.0
		Sonntag, RZ (13-15h)	FLQi008	Zuschauer sonntags 100 Z	115	-68	47	85.0
IPkt103	Parzelle 14 EG N/W	Werktag (8-20h)	FLQi009	Zuschauer werktags 30 Zu	115	-56	59	85.0
		Werktag, RZ (20-22h)	FLQi001	Fußballplatz Spieler	115	-60	55	85.0
		Sonntag (9-13h,15-20h)	FLQi008	Zuschauer sonntags 100 Z	115	-56	59	85.0
		Sonntag, RZ (13-15h)	FLQi008	Zuschauer sonntags 100 Z	115	-56	59	85.0
IPkt104	Parzelle 14 1.OG N/W	Werktag (8-20h)	FLQi009	Zuschauer werktags 30 Zu	115	-56	59	85.0
		Werktag, RZ (20-22h)	FLQi001	Fußballplatz Spieler	115	-60	55	85.0
		Sonntag (9-13h,15-20h)	FLQi008	Zuschauer sonntags 100 Z	115	-56	59	85.0
		Sonntag, RZ (13-15h)	FLQi008	Zuschauer sonntags 100 Z	115	-56	59	85.0
IPkt105	Parzelle 15 EG N/O	Werktag (8-20h)	FLQi009	Zuschauer werktags 30 Zu	115	-57	58	85.0
		Werktag, RZ (20-22h)	FLQi001	Fußballplatz Spieler	115	-62	53	85.0
		Sonntag (9-13h,15-20h)	FLQi008	Zuschauer sonntags 100 Z	115	-57	58	85.0
		Sonntag, RZ (13-15h)	FLQi008	Zuschauer sonntags 100 Z	115	-57	58	85.0
IPkt106	Parzelle 15 1.OG N/O	Werktag (8-20h)	FLQi009	Zuschauer werktags 30 Zu	115	-58	57	85.0
		Werktag, RZ (20-22h)	FLQi001	Fußballplatz Spieler	115	-61	54	85.0
		Sonntag (9-13h,15-20h)	FLQi008	Zuschauer sonntags 100 Z	115	-58	57	85.0
		Sonntag, RZ (13-15h)	FLQi008	Zuschauer sonntags 100 Z	115	-58	57	85.0
IPkt107	Parzelle 15 EG S/O	Werktag (8-20h)	FLQi009	Zuschauer werktags 30 Zu	115	-73	42	85.0
		Werktag, RZ (20-22h)	FLQi001	Fußballplatz Spieler	115	-81	34	85.0
		Sonntag (9-13h,15-20h)	FLQi008	Zuschauer sonntags 100 Z	115	-73	42	85.0
		Sonntag, RZ (13-15h)	FLQi008	Zuschauer sonntags 100 Z	115	-73	42	85.0
IPkt108	Parzelle 15 1.OG S/O	Werktag (8-20h)	FLQi009	Zuschauer werktags 30 Zu	115	-71	44	85.0
		Werktag, RZ (20-22h)	FLQi001	Fußballplatz Spieler	115	-78	37	85.0
		Sonntag (9-13h,15-20h)	FLQi008	Zuschauer sonntags 100 Z	115	-71	44	85.0
		Sonntag, RZ (13-15h)	FLQi008	Zuschauer sonntags 100 Z	115	-71	44	85.0
IPkt109	Parzelle 15 EG S/W	Werktag (8-20h)	FLQi009	Zuschauer werktags 30 Zu	115	-70	45	85.0
		Werktag, RZ (20-22h)	FLQi001	Fußballplatz Spieler	115	-76	39	85.0
		Sonntag (9-13h,15-20h)	FLQi008	Zuschauer sonntags 100 Z	115	-70	45	85.0
		Sonntag, RZ (13-15h)	FLQi008	Zuschauer sonntags 100 Z	115	-70	45	85.0
IPkt110	Parzelle 15 1.OG S/W	Werktag (8-20h)	FLQi009	Zuschauer werktags 30 Zu	115	-65	50	85.0
		Werktag, RZ (20-22h)	FLQi001	Fußballplatz Spieler	115	-69	46	85.0
		Sonntag (9-13h,15-20h)	FLQi008	Zuschauer sonntags 100 Z	115	-65	50	85.0

Firma:	IFB Eigenschenk GmbH	Auftrags Nr. 3211151	
Bearbeiter:	Dipl.-Ing. (FH) F. Holzinger	Sportlärm	
Projekt:	WA Marteräcker - Erweiterung I		

		Sonntag, RZ (13-15h)	FLQi008	Zuschauer sonntags 100 Z	115	-65	50	85.0
IPkt111	Parzelle 15 EG N/W	Werktag (8-20h)	FLQi009	Zuschauer werktags 30 Zu	115	-58	57	85.0
		Werktag, RZ (20-22h)	FLQi001	Fußballplatz Spieler	115	-61	54	85.0
		Sonntag (9-13h,15-20h)	FLQi008	Zuschauer sonntags 100 Z	115	-58	57	85.0
		Sonntag, RZ (13-15h)	FLQi008	Zuschauer sonntags 100 Z	115	-58	57	85.0
IPkt112	Parzelle 15 1.OG N/W	Werktag (8-20h)	FLQi003	Schiedsrichter werktags	118	-61	57	85.0
		Werktag, RZ (20-22h)	FLQi001	Fußballplatz Spieler	115	-61	54	85.0
		Sonntag (9-13h,15-20h)	FLQi002	Schiedsrichter sonntags	118	-61	57	85.0
		Sonntag, RZ (13-15h)	FLQi002	Schiedsrichter sonntags	118	-61	57	85.0
IPkt113	Parzelle 16 EG S/W	Werktag (8-20h)	FLQi009	Zuschauer werktags 30 Zu	115	-64	51	85.0
		Werktag, RZ (20-22h)	FLQi001	Fußballplatz Spieler	115	-68	47	85.0
		Sonntag (9-13h,15-20h)	FLQi008	Zuschauer sonntags 100 Z	115	-64	51	85.0
		Sonntag, RZ (13-15h)	FLQi008	Zuschauer sonntags 100 Z	115	-64	51	85.0
IPkt114	Parzelle 16 1.OG S/W	Werktag (8-20h)	FLQi003	Schiedsrichter werktags	118	-63	55	85.0
		Werktag, RZ (20-22h)	FLQi001	Fußballplatz Spieler	115	-62	53	85.0
		Sonntag (9-13h,15-20h)	FLQi002	Schiedsrichter sonntags	118	-63	55	85.0
		Sonntag, RZ (13-15h)	FLQi002	Schiedsrichter sonntags	118	-63	55	85.0
IPkt115	Parzelle 16 EG S/O	Werktag (8-20h)	FLQi009	Zuschauer werktags 30 Zu	115	-74	41	85.0
		Werktag, RZ (20-22h)	FLQi001	Fußballplatz Spieler	115	-78	37	85.0
		Sonntag (9-13h,15-20h)	FLQi008	Zuschauer sonntags 100 Z	115	-74	41	85.0
		Sonntag, RZ (13-15h)	FLQi008	Zuschauer sonntags 100 Z	115	-74	41	85.0
IPkt116	Parzelle 16 1.OG S/O	Werktag (8-20h)	FLQi009	Zuschauer werktags 30 Zu	115	-71	44	85.0
		Werktag, RZ (20-22h)	FLQi001	Fußballplatz Spieler	115	-74	41	85.0
		Sonntag (9-13h,15-20h)	FLQi008	Zuschauer sonntags 100 Z	115	-71	44	85.0
		Sonntag, RZ (13-15h)	FLQi008	Zuschauer sonntags 100 Z	115	-71	44	85.0
IPkt117	Parzelle 16 EG N/O	Werktag (8-20h)	FLQi009	Zuschauer werktags 30 Zu	115	-59	56	85.0
		Werktag, RZ (20-22h)	FLQi001	Fußballplatz Spieler	115	-62	53	85.0
		Sonntag (9-13h,15-20h)	FLQi008	Zuschauer sonntags 100 Z	115	-59	56	85.0
		Sonntag, RZ (13-15h)	FLQi008	Zuschauer sonntags 100 Z	115	-59	56	85.0
IPkt118	Parzelle 16 1.OG N/O	Werktag (8-20h)	FLQi003	Schiedsrichter werktags	118	-62	56	85.0
		Werktag, RZ (20-22h)	FLQi001	Fußballplatz Spieler	115	-62	53	85.0
		Sonntag (9-13h,15-20h)	FLQi002	Schiedsrichter sonntags	118	-62	56	85.0
		Sonntag, RZ (13-15h)	FLQi002	Schiedsrichter sonntags	118	-62	56	85.0
IPkt119	Parzelle 16 EG N/W	Werktag (8-20h)	FLQi003	Schiedsrichter werktags	118	-62	56	85.0
		Werktag, RZ (20-22h)	FLQi001	Fußballplatz Spieler	115	-62	53	85.0
		Sonntag (9-13h,15-20h)	FLQi002	Schiedsrichter sonntags	118	-62	56	85.0
		Sonntag, RZ (13-15h)	FLQi002	Schiedsrichter sonntags	118	-62	56	85.0
IPkt120	Parzelle 16 1.OG N/W	Werktag (8-20h)	FLQi003	Schiedsrichter werktags	118	-62	56	85.0
		Werktag, RZ (20-22h)	FLQi001	Fußballplatz Spieler	115	-62	53	85.0
		Sonntag (9-13h,15-20h)	FLQi002	Schiedsrichter sonntags	118	-62	56	85.0
		Sonntag, RZ (13-15h)	FLQi002	Schiedsrichter sonntags	118	-62	56	85.0
IPkt121	Parzelle 17 EG West	Werktag (8-20h)	FLQi009	Zuschauer werktags 30 Zu	115	-60	55	85.0
		Werktag, RZ (20-22h)	FLQi001	Fußballplatz Spieler	115	-63	52	85.0
		Sonntag (9-13h,15-20h)	FLQi008	Zuschauer sonntags 100 Z	115	-60	55	85.0
		Sonntag, RZ (13-15h)	FLQi008	Zuschauer sonntags 100 Z	115	-60	55	85.0
IPkt122	Parzelle 17 1.OG West	Werktag (8-20h)	FLQi009	Zuschauer werktags 30 Zu	115	-59	56	85.0
		Werktag, RZ (20-22h)	FLQi001	Fußballplatz Spieler	115	-62	53	85.0
		Sonntag (9-13h,15-20h)	FLQi008	Zuschauer sonntags 100 Z	115	-59	56	85.0
		Sonntag, RZ (13-15h)	FLQi008	Zuschauer sonntags 100 Z	115	-59	56	85.0
IPkt123	Parzelle 17 EG Süd	Werktag (8-20h)	FLQi009	Zuschauer werktags 30 Zu	115	-76	39	85.0
		Werktag, RZ (20-22h)	FLQi001	Fußballplatz Spieler	115	-78	37	85.0
		Sonntag (9-13h,15-20h)	FLQi008	Zuschauer sonntags 100 Z	115	-76	39	85.0
		Sonntag, RZ (13-15h)	FLQi008	Zuschauer sonntags 100 Z	115	-76	39	85.0
IPkt124	Parzelle 17 1.OG Süd	Werktag (8-20h)	FLQi009	Zuschauer werktags 30 Zu	115	-72	43	85.0
		Werktag, RZ (20-22h)	FLQi001	Fußballplatz Spieler	115	-73	42	85.0
		Sonntag (9-13h,15-20h)	FLQi008	Zuschauer sonntags 100 Z	115	-72	43	85.0
		Sonntag, RZ (13-15h)	FLQi008	Zuschauer sonntags 100 Z	115	-72	43	85.0
IPkt125	Parzelle 17 EG Ost	Werktag (8-20h)	FLQi009	Zuschauer werktags 30 Zu	115	-68	47	85.0
		Werktag, RZ (20-22h)	FLQi001	Fußballplatz Spieler	115	-79	36	85.0
		Sonntag (9-13h,15-20h)	FLQi008	Zuschauer sonntags 100 Z	115	-68	47	85.0
		Sonntag, RZ (13-15h)	FLQi008	Zuschauer sonntags 100 Z	115	-68	47	85.0
IPkt126	Parzelle 17 1.OG Ost	Werktag (8-20h)	FLQi009	Zuschauer werktags 30 Zu	115	-67	48	85.0
		Werktag, RZ (20-22h)	FLQi001	Fußballplatz Spieler	115	-73	42	85.0

Firma:	IFB Eigenschenk GmbH	Auftrags Nr. 3211151	
Bearbeiter:	Dipl.-Ing. (FH) F. Holzinger	Sportlärm	
Projekt:	WA Marteräcker - Erweiterung I		

		Sonntag (9-13h,15-20h)	FLQi008	Zuschauer sonntags 100 Z	115	-67	48	85.0
		Sonntag, RZ (13-15h)	FLQi008	Zuschauer sonntags 100 Z	115	-67	48	85.0
IPkt127	Parzelle 17 EG Nord	Werktag (8-20h)	FLQi009	Zuschauer werktags 30 Zu	115	-65	50	85.0
		Werktag, RZ (20-22h)	FLQi001	Fußballplatz Spieler	115	-70	45	85.0
		Sonntag (9-13h,15-20h)	FLQi008	Zuschauer sonntags 100 Z	115	-65	50	85.0
		Sonntag, RZ (13-15h)	FLQi008	Zuschauer sonntags 100 Z	115	-65	50	85.0
IPkt128	Parzelle 17 1.OG Nord	Werktag (8-20h)	FLQi009	Zuschauer werktags 30 Zu	115	-61	54	85.0
		Werktag, RZ (20-22h)	FLQi001	Fußballplatz Spieler	115	-64	51	85.0
		Sonntag (9-13h,15-20h)	FLQi008	Zuschauer sonntags 100 Z	115	-61	54	85.0
		Sonntag, RZ (13-15h)	FLQi008	Zuschauer sonntags 100 Z	115	-61	54	85.0
IPkt129	Parzelle 18 EG Nord	Werktag (8-20h)	FLQi003	Schiedsrichter werktags	118	-63	55	85.0
		Werktag, RZ (20-22h)	FLQi001	Fußballplatz Spieler	115	-63	52	85.0
		Sonntag (9-13h,15-20h)	FLQi002	Schiedsrichter sonntags	118	-63	55	85.0
		Sonntag, RZ (13-15h)	FLQi002	Schiedsrichter sonntags	118	-63	55	85.0
IPkt130	Parzelle 18 1.OG Nord	Werktag (8-20h)	FLQi003	Schiedsrichter werktags	118	-63	55	85.0
		Werktag, RZ (20-22h)	FLQi001	Fußballplatz Spieler	115	-63	52	85.0
		Sonntag (9-13h,15-20h)	FLQi002	Schiedsrichter sonntags	118	-63	55	85.0
		Sonntag, RZ (13-15h)	FLQi002	Schiedsrichter sonntags	118	-63	55	85.0
IPkt131	Parzelle 18 EG Ost	Werktag (8-20h)	FLQi009	Zuschauer werktags 30 Zu	115	-73	42	85.0
		Werktag, RZ (20-22h)	FLQi001	Fußballplatz Spieler	115	-80	35	85.0
		Sonntag (9-13h,15-20h)	FLQi008	Zuschauer sonntags 100 Z	115	-73	42	85.0
		Sonntag, RZ (13-15h)	FLQi008	Zuschauer sonntags 100 Z	115	-73	42	85.0
IPkt132	Parzelle 18 1.OG Ost	Werktag (8-20h)	FLQi009	Zuschauer werktags 30 Zu	115	-71	44	85.0
		Werktag, RZ (20-22h)	FLQi001	Fußballplatz Spieler	115	-72	43	85.0
		Sonntag (9-13h,15-20h)	FLQi008	Zuschauer sonntags 100 Z	115	-71	44	85.0
		Sonntag, RZ (13-15h)	FLQi008	Zuschauer sonntags 100 Z	115	-71	44	85.0
IPkt133	Parzelle 18 EG Süd	Werktag (8-20h)	FLQi009	Zuschauer werktags 30 Zu	115	-77	38	85.0
		Werktag, RZ (20-22h)	FLQi001	Fußballplatz Spieler	115	-81	34	85.0
		Sonntag (9-13h,15-20h)	FLQi008	Zuschauer sonntags 100 Z	115	-77	38	85.0
		Sonntag, RZ (13-15h)	FLQi008	Zuschauer sonntags 100 Z	115	-77	38	85.0
IPkt134	Parzelle 18 1.OG Süd	Werktag (8-20h)	FLQi003	Schiedsrichter werktags	118	-77	41	85.0
		Werktag, RZ (20-22h)	FLQi001	Fußballplatz Spieler	115	-76	39	85.0
		Sonntag (9-13h,15-20h)	FLQi002	Schiedsrichter sonntags	118	-77	41	85.0
		Sonntag, RZ (13-15h)	FLQi002	Schiedsrichter sonntags	118	-77	41	85.0
IPkt135	Parzelle 18 EG West	Werktag (8-20h)	FLQi003	Schiedsrichter werktags	118	-63	55	85.0
		Werktag, RZ (20-22h)	FLQi001	Fußballplatz Spieler	115	-62	53	85.0
		Sonntag (9-13h,15-20h)	FLQi002	Schiedsrichter sonntags	118	-63	55	85.0
		Sonntag, RZ (13-15h)	FLQi002	Schiedsrichter sonntags	118	-63	55	85.0
IPkt136	Parzelle 18 1.OG West	Werktag (8-20h)	FLQi003	Schiedsrichter werktags	118	-63	55	85.0
		Werktag, RZ (20-22h)	FLQi001	Fußballplatz Spieler	115	-63	52	85.0
		Sonntag (9-13h,15-20h)	FLQi002	Schiedsrichter sonntags	118	-63	55	85.0
		Sonntag, RZ (13-15h)	FLQi002	Schiedsrichter sonntags	118	-63	55	85.0
IPkt137	Parzelle 19 EG Nord	Werktag (8-20h)	FLQi009	Zuschauer werktags 30 Zu	115	-60	55	85.0
		Werktag, RZ (20-22h)	FLQi001	Fußballplatz Spieler	115	-64	51	85.0
		Sonntag (9-13h,15-20h)	FLQi008	Zuschauer sonntags 100 Z	115	-60	55	85.0
		Sonntag, RZ (13-15h)	FLQi008	Zuschauer sonntags 100 Z	115	-60	55	85.0
IPkt138	Parzelle 19 1.OG Nord	Werktag (8-20h)	FLQi003	Schiedsrichter werktags	118	-64	54	85.0
		Werktag, RZ (20-22h)	FLQi001	Fußballplatz Spieler	115	-64	51	85.0
		Sonntag (9-13h,15-20h)	FLQi002	Schiedsrichter sonntags	118	-64	54	85.0
		Sonntag, RZ (13-15h)	FLQi002	Schiedsrichter sonntags	118	-64	54	85.0
IPkt139	Parzelle 19 EG Ost	Werktag (8-20h)	FLQi009	Zuschauer werktags 30 Zu	115	-74	41	85.0
		Werktag, RZ (20-22h)	FLQi001	Fußballplatz Spieler	115	-81	34	85.0
		Sonntag (9-13h,15-20h)	FLQi008	Zuschauer sonntags 100 Z	115	-74	41	85.0
		Sonntag, RZ (13-15h)	FLQi008	Zuschauer sonntags 100 Z	115	-74	41	85.0
IPkt140	Parzelle 19 1.OG Ost	Werktag (8-20h)	FLQi009	Zuschauer werktags 30 Zu	115	-72	43	85.0
		Werktag, RZ (20-22h)	FLQi001	Fußballplatz Spieler	115	-73	42	85.0
		Sonntag (9-13h,15-20h)	FLQi008	Zuschauer sonntags 100 Z	115	-72	43	85.0
		Sonntag, RZ (13-15h)	FLQi008	Zuschauer sonntags 100 Z	115	-72	43	85.0
IPkt141	Parzelle 19 EG Süd	Werktag (8-20h)	FLQi009	Zuschauer werktags 30 Zu	115	-73	42	85.0
		Werktag, RZ (20-22h)	FLQi001	Fußballplatz Spieler	115	-74	41	85.0
		Sonntag (9-13h,15-20h)	FLQi008	Zuschauer sonntags 100 Z	115	-73	42	85.0
		Sonntag, RZ (13-15h)	FLQi008	Zuschauer sonntags 100 Z	115	-73	42	85.0
IPkt142	Parzelle 19 1.OG Süd	Werktag (8-20h)	FLQi009	Zuschauer werktags 30 Zu	115	-66	49	85.0

Firma:	IFB Eigenschenk GmbH	Auftrags Nr. 3211151	
Bearbeiter:	Dipl.-Ing. (FH) F. Holzinger	Sportlärm	
Projekt:	WA Marteräcker - Erweiterung I		

		Werktag, RZ (20-22h)	FLQi001	Fußballplatz Spieler	115	-67	48	85.0
		Sonntag (9-13h,15-20h)	FLQi008	Zuschauer sonntags 100 Z	115	-66	49	85.0
		Sonntag, RZ (13-15h)	FLQi008	Zuschauer sonntags 100 Z	115	-66	49	85.0
IPkt143	Parzelle 19 EG West	Werktag (8-20h)	FLQi009	Zuschauer werktags 30 Zu	115	-77	38	85.0
		Werktag, RZ (20-22h)	FLQi001	Fußballplatz Spieler	115	-78	37	85.0
		Sonntag (9-13h,15-20h)	FLQi008	Zuschauer sonntags 100 Z	115	-77	38	85.0
		Sonntag, RZ (13-15h)	FLQi008	Zuschauer sonntags 100 Z	115	-77	38	85.0
IPkt144	Parzelle 19 1.OG West	Werktag (8-20h)	FLQi009	Zuschauer werktags 30 Zu	115	-75	40	85.0
		Werktag, RZ (20-22h)	FLQi001	Fußballplatz Spieler	115	-76	39	85.0
		Sonntag (9-13h,15-20h)	FLQi008	Zuschauer sonntags 100 Z	115	-75	40	85.0
		Sonntag, RZ (13-15h)	FLQi008	Zuschauer sonntags 100 Z	115	-75	40	85.0
IPkt145	Parzelle 20 EG Nord	Werktag (8-20h)	FLQi003	Schiedsrichter werktags	118	-63	55	85.0
		Werktag, RZ (20-22h)	FLQi001	Fußballplatz Spieler	115	-63	52	85.0
		Sonntag (9-13h,15-20h)	FLQi002	Schiedsrichter sonntags	118	-63	55	85.0
		Sonntag, RZ (13-15h)	FLQi002	Schiedsrichter sonntags	118	-63	55	85.0
IPkt146	Parzelle 20 1.OG Nord	Werktag (8-20h)	FLQi003	Schiedsrichter werktags	118	-63	55	85.0
		Werktag, RZ (20-22h)	FLQi001	Fußballplatz Spieler	115	-63	52	85.0
		Sonntag (9-13h,15-20h)	FLQi002	Schiedsrichter sonntags	118	-63	55	85.0
		Sonntag, RZ (13-15h)	FLQi002	Schiedsrichter sonntags	118	-63	55	85.0
IPkt147	Parzelle 20 EG Ost	Werktag (8-20h)	FLQi009	Zuschauer werktags 30 Zu	115	-73	42	85.0
		Werktag, RZ (20-22h)	FLQi001	Fußballplatz Spieler	115	-84	31	85.0
		Sonntag (9-13h,15-20h)	FLQi008	Zuschauer sonntags 100 Z	115	-73	42	85.0
		Sonntag, RZ (13-15h)	FLQi008	Zuschauer sonntags 100 Z	115	-73	42	85.0
IPkt148	Parzelle 20 1.OG Ost	Werktag (8-20h)	FLQi009	Zuschauer werktags 30 Zu	115	-69	46	85.0
		Werktag, RZ (20-22h)	FLQi001	Fußballplatz Spieler	115	-79	36	85.0
		Sonntag (9-13h,15-20h)	FLQi008	Zuschauer sonntags 100 Z	115	-69	46	85.0
		Sonntag, RZ (13-15h)	FLQi008	Zuschauer sonntags 100 Z	115	-69	46	85.0
IPkt149	Parzelle 20 EG Süd	Werktag (8-20h)	FLQi009	Zuschauer werktags 30 Zu	115	-75	40	85.0
		Werktag, RZ (20-22h)	FLQi001	Fußballplatz Spieler	115	-80	35	85.0
		Sonntag (9-13h,15-20h)	FLQi008	Zuschauer sonntags 100 Z	115	-75	40	85.0
		Sonntag, RZ (13-15h)	FLQi008	Zuschauer sonntags 100 Z	115	-75	40	85.0
IPkt150	Parzelle 20 1.OG Süd	Werktag (8-20h)	FLQi009	Zuschauer werktags 30 Zu	115	-72	43	85.0
		Werktag, RZ (20-22h)	FLQi001	Fußballplatz Spieler	115	-75	40	85.0
		Sonntag (9-13h,15-20h)	FLQi008	Zuschauer sonntags 100 Z	115	-72	43	85.0
		Sonntag, RZ (13-15h)	FLQi008	Zuschauer sonntags 100 Z	115	-72	43	85.0
IPkt151	Parzelle 20 EG West	Werktag (8-20h)	FLQi003	Schiedsrichter werktags	118	-63	55	85.0
		Werktag, RZ (20-22h)	FLQi001	Fußballplatz Spieler	115	-63	52	85.0
		Sonntag (9-13h,15-20h)	FLQi002	Schiedsrichter sonntags	118	-63	55	85.0
		Sonntag, RZ (13-15h)	FLQi002	Schiedsrichter sonntags	118	-63	55	85.0
IPkt152	Parzelle 20 1.OG West	Werktag (8-20h)	FLQi003	Schiedsrichter werktags	118	-63	55	85.0
		Werktag, RZ (20-22h)	FLQi001	Fußballplatz Spieler	115	-63	52	85.0
		Sonntag (9-13h,15-20h)	FLQi002	Schiedsrichter sonntags	118	-63	55	85.0
		Sonntag, RZ (13-15h)	FLQi002	Schiedsrichter sonntags	118	-63	55	85.0
IPkt153	Parzelle 21 EG N/W	Werktag (8-20h)	FLQi009	Zuschauer werktags 30 Zu	115	-60	55	85.0
		Werktag, RZ (20-22h)	FLQi001	Fußballplatz Spieler	115	-63	52	85.0
		Sonntag (9-13h,15-20h)	FLQi008	Zuschauer sonntags 100 Z	115	-60	55	85.0
		Sonntag, RZ (13-15h)	FLQi008	Zuschauer sonntags 100 Z	115	-60	55	85.0
IPkt154	Parzelle 21 1.OG N/W	Werktag (8-20h)	FLQi009	Zuschauer werktags 30 Zu	115	-60	55	85.0
		Werktag, RZ (20-22h)	FLQi001	Fußballplatz Spieler	115	-63	52	85.0
		Sonntag (9-13h,15-20h)	FLQi008	Zuschauer sonntags 100 Z	115	-60	55	85.0
		Sonntag, RZ (13-15h)	FLQi008	Zuschauer sonntags 100 Z	115	-60	55	85.0
IPkt155	Parzelle 21 EG N/O	Werktag (8-20h)	FLQi003	Schiedsrichter werktags	118	-64	54	85.0
		Werktag, RZ (20-22h)	FLQi001	Fußballplatz Spieler	115	-63	52	85.0
		Sonntag (9-13h,15-20h)	FLQi002	Schiedsrichter sonntags	118	-64	54	85.0
		Sonntag, RZ (13-15h)	FLQi002	Schiedsrichter sonntags	118	-64	54	85.0
IPkt156	Parzelle 21 1.OG N/O	Werktag (8-20h)	FLQi009	Zuschauer werktags 30 Zu	115	-60	55	85.0
		Werktag, RZ (20-22h)	FLQi001	Fußballplatz Spieler	115	-63	52	85.0
		Sonntag (9-13h,15-20h)	FLQi008	Zuschauer sonntags 100 Z	115	-60	55	85.0
		Sonntag, RZ (13-15h)	FLQi008	Zuschauer sonntags 100 Z	115	-60	55	85.0
IPkt157	Parzelle 21 EG S/O	Werktag (8-20h)	FLQi009	Zuschauer werktags 30 Zu	115	-75	40	85.0
		Werktag, RZ (20-22h)	FLQi001	Fußballplatz Spieler	115	-83	32	85.0
		Sonntag (9-13h,15-20h)	FLQi008	Zuschauer sonntags 100 Z	115	-75	40	85.0
		Sonntag, RZ (13-15h)	FLQi008	Zuschauer sonntags 100 Z	115	-75	40	85.0



Firma:	IFB Eigenschenk GmbH	Auftrags Nr. 3211151	
Bearbeiter:	Dipl.-Ing. (FH) F. Holzinger	Sportlärm	
Projekt:	WA Marteräcker - Erweiterung I		

IPkt158	Parzelle 21 1.OG S/O	Werktag (8-20h)	FLQi009	Zuschauer werktags 30 Zu	115	-71	44	85.0
		Werktag, RZ (20-22h)	FLQi001	Fußballplatz Spieler	115	-78	37	85.0
		Sonntag (9-13h,15-20h)	FLQi008	Zuschauer sonntags 100 Z	115	-71	44	85.0
		Sonntag, RZ (13-15h)	FLQi008	Zuschauer sonntags 100 Z	115	-71	44	85.0
IPkt159	Parzelle 21 EG S/W	Werktag (8-20h)	FLQi009	Zuschauer werktags 30 Zu	115	-60	55	85.0
		Werktag, RZ (20-22h)	FLQi001	Fußballplatz Spieler	115	-63	52	85.0
		Sonntag (9-13h,15-20h)	FLQi008	Zuschauer sonntags 100 Z	115	-60	55	85.0
		Sonntag, RZ (13-15h)	FLQi008	Zuschauer sonntags 100 Z	115	-60	55	85.0
IPkt160	Parzelle 21 1.OG S/W	Werktag (8-20h)	FLQi003	Schiedsrichter werktags	118	-63	55	85.0
		Werktag, RZ (20-22h)	FLQi001	Fußballplatz Spieler	115	-63	52	85.0
		Sonntag (9-13h,15-20h)	FLQi002	Schiedsrichter sonntags	118	-63	55	85.0
		Sonntag, RZ (13-15h)	FLQi002	Schiedsrichter sonntags	118	-63	55	85.0
IPkt161	Parzelle 22 EG N/O	Werktag (8-20h)	FLQi003	Schiedsrichter werktags	118	-64	54	85.0
		Werktag, RZ (20-22h)	FLQi001	Fußballplatz Spieler	115	-64	51	85.0
		Sonntag (9-13h,15-20h)	FLQi002	Schiedsrichter sonntags	118	-64	54	85.0
		Sonntag, RZ (13-15h)	FLQi002	Schiedsrichter sonntags	118	-64	54	85.0
IPkt162	Parzelle 22 1.OG N/O	Werktag (8-20h)	FLQi009	Zuschauer werktags 30 Zu	115	-61	54	85.0
		Werktag, RZ (20-22h)	FLQi001	Fußballplatz Spieler	115	-64	51	85.0
		Sonntag (9-13h,15-20h)	FLQi008	Zuschauer sonntags 100 Z	115	-61	54	85.0
		Sonntag, RZ (13-15h)	FLQi008	Zuschauer sonntags 100 Z	115	-61	54	85.0
IPkt163	Parzelle 22 EG S/O	Werktag (8-20h)	FLQi009	Zuschauer werktags 30 Zu	115	-75	40	85.0
		Werktag, RZ (20-22h)	FLQi001	Fußballplatz Spieler	115	-83	32	85.0
		Sonntag (9-13h,15-20h)	FLQi008	Zuschauer sonntags 100 Z	115	-75	40	85.0
		Sonntag, RZ (13-15h)	FLQi008	Zuschauer sonntags 100 Z	115	-75	40	85.0
IPkt164	Parzelle 22 1.OG S/O	Werktag (8-20h)	FLQi009	Zuschauer werktags 30 Zu	115	-69	46	85.0
		Werktag, RZ (20-22h)	FLQi001	Fußballplatz Spieler	115	-76	39	85.0
		Sonntag (9-13h,15-20h)	FLQi008	Zuschauer sonntags 100 Z	115	-69	46	85.0
		Sonntag, RZ (13-15h)	FLQi008	Zuschauer sonntags 100 Z	115	-69	46	85.0
IPkt165	Parzelle 22 EG S/W	Werktag (8-20h)	FLQi009	Zuschauer werktags 30 Zu	115	-68	47	85.0
		Werktag, RZ (20-22h)	FLQi001	Fußballplatz Spieler	115	-83	32	85.0
		Sonntag (9-13h,15-20h)	FLQi008	Zuschauer sonntags 100 Z	115	-68	47	85.0
		Sonntag, RZ (13-15h)	FLQi008	Zuschauer sonntags 100 Z	115	-68	47	85.0
IPkt166	Parzelle 22 1.OG S/W	Werktag (8-20h)	FLQi009	Zuschauer werktags 30 Zu	115	-67	48	85.0
		Werktag, RZ (20-22h)	FLQi001	Fußballplatz Spieler	115	-77	38	85.0
		Sonntag (9-13h,15-20h)	FLQi008	Zuschauer sonntags 100 Z	115	-67	48	85.0
		Sonntag, RZ (13-15h)	FLQi008	Zuschauer sonntags 100 Z	115	-67	48	85.0
IPkt167	Parzelle 22 EG N/W	Werktag (8-20h)	FLQi003	Schiedsrichter werktags	118	-64	54	85.0
		Werktag, RZ (20-22h)	FLQi001	Fußballplatz Spieler	115	-64	51	85.0
		Sonntag (9-13h,15-20h)	FLQi002	Schiedsrichter sonntags	118	-64	54	85.0
		Sonntag, RZ (13-15h)	FLQi002	Schiedsrichter sonntags	118	-64	54	85.0
IPkt168	Parzelle 22 1.OG N/W	Werktag (8-20h)	FLQi003	Schiedsrichter werktags	118	-64	54	85.0
		Werktag, RZ (20-22h)	FLQi001	Fußballplatz Spieler	115	-64	51	85.0
		Sonntag (9-13h,15-20h)	FLQi002	Schiedsrichter sonntags	118	-64	54	85.0
		Sonntag, RZ (13-15h)	FLQi002	Schiedsrichter sonntags	118	-64	54	85.0
IPkt169	Parzelle 23 EG Nord	Werktag (8-20h)	FLQi003	Schiedsrichter werktags	118	-65	53	85.0
		Werktag, RZ (20-22h)	FLQi001	Fußballplatz Spieler	115	-65	50	85.0
		Sonntag (9-13h,15-20h)	FLQi002	Schiedsrichter sonntags	118	-65	53	85.0
		Sonntag, RZ (13-15h)	FLQi002	Schiedsrichter sonntags	118	-65	53	85.0
IPkt170	Parzelle 23 1.OG Nord	Werktag (8-20h)	FLQi003	Schiedsrichter werktags	118	-65	53	85.0
		Werktag, RZ (20-22h)	FLQi001	Fußballplatz Spieler	115	-64	51	85.0
		Sonntag (9-13h,15-20h)	FLQi002	Schiedsrichter sonntags	118	-65	53	85.0
		Sonntag, RZ (13-15h)	FLQi002	Schiedsrichter sonntags	118	-65	53	85.0
IPkt171	Parzelle 23 EG Ost	Werktag (8-20h)	FLQi009	Zuschauer werktags 30 Zu	115	-75	40	85.0
		Werktag, RZ (20-22h)	FLQi001	Fußballplatz Spieler	115	-84	31	85.0
		Sonntag (9-13h,15-20h)	FLQi008	Zuschauer sonntags 100 Z	115	-75	40	85.0
		Sonntag, RZ (13-15h)	FLQi008	Zuschauer sonntags 100 Z	115	-75	40	85.0
IPkt172	Parzelle 23 1.OG Ost	Werktag (8-20h)	FLQi009	Zuschauer werktags 30 Zu	115	-70	45	85.0
		Werktag, RZ (20-22h)	FLQi001	Fußballplatz Spieler	115	-77	38	85.0
		Sonntag (9-13h,15-20h)	FLQi008	Zuschauer sonntags 100 Z	115	-70	45	85.0
		Sonntag, RZ (13-15h)	FLQi008	Zuschauer sonntags 100 Z	115	-70	45	85.0
IPkt173	Parzelle 23 EG Süd	Werktag (8-20h)	FLQi009	Zuschauer werktags 30 Zu	115	-76	39	85.0
		Werktag, RZ (20-22h)	FLQi001	Fußballplatz Spieler	115	-85	30	85.0
		Sonntag (9-13h,15-20h)	FLQi008	Zuschauer sonntags 100 Z	115	-76	39	85.0

Firma:	IFB Eigenschenk GmbH	Auftrags Nr. 3211151	
Bearbeiter:	Dipl.-Ing. (FH) F. Holzinger	Sportlärm	
Projekt:	WA Marteräcker - Erweiterung I		

		Sonntag, RZ (13-15h)	FLQi008	Zuschauer sonntags 100 Z	115	-76	39	85.0
IPkt174	Parzelle 23 1.OG Süd	Werktag (8-20h)	FLQi009	Zuschauer werktags 30 Zu	115	-72	43	85.0
		Werktag, RZ (20-22h)	FLQi001	Fußballplatz Spieler	115	-80	35	85.0
		Sonntag (9-13h,15-20h)	FLQi008	Zuschauer sonntags 100 Z	115	-72	43	85.0
		Sonntag, RZ (13-15h)	FLQi008	Zuschauer sonntags 100 Z	115	-72	43	85.0
IPkt175	Parzelle 23 EG West	Werktag (8-20h)	FLQi003	Schiedsrichter werktags	118	-64	54	85.0
		Werktag, RZ (20-22h)	FLQi001	Fußballplatz Spieler	115	-64	51	85.0
		Sonntag (9-13h,15-20h)	FLQi002	Schiedsrichter sonntags	118	-64	54	85.0
		Sonntag, RZ (13-15h)	FLQi002	Schiedsrichter sonntags	118	-64	54	85.0
IPkt176	Parzelle 23 1.OG West	Werktag (8-20h)	FLQi003	Schiedsrichter werktags	118	-64	54	85.0
		Werktag, RZ (20-22h)	FLQi001	Fußballplatz Spieler	115	-64	51	85.0
		Sonntag (9-13h,15-20h)	FLQi002	Schiedsrichter sonntags	118	-64	54	85.0
		Sonntag, RZ (13-15h)	FLQi002	Schiedsrichter sonntags	118	-64	54	85.0
IPkt177	Parzelle 24 EG Nord	Werktag (8-20h)	FLQi003	Schiedsrichter werktags	118	-65	53	85.0
		Werktag, RZ (20-22h)	FLQi001	Fußballplatz Spieler	115	-65	50	85.0
		Sonntag (9-13h,15-20h)	FLQi002	Schiedsrichter sonntags	118	-65	53	85.0
		Sonntag, RZ (13-15h)	FLQi002	Schiedsrichter sonntags	118	-65	53	85.0
IPkt178	Parzelle 24 1.OG Nord	Werktag (8-20h)	FLQi003	Schiedsrichter werktags	118	-65	53	85.0
		Werktag, RZ (20-22h)	FLQi001	Fußballplatz Spieler	115	-65	50	85.0
		Sonntag (9-13h,15-20h)	FLQi002	Schiedsrichter sonntags	118	-65	53	85.0
		Sonntag, RZ (13-15h)	FLQi002	Schiedsrichter sonntags	118	-65	53	85.0
IPkt179	Parzelle 24 EG Ost	Werktag (8-20h)	FLQi009	Zuschauer werktags 30 Zu	115	-77	38	85.0
		Werktag, RZ (20-22h)	FLQi001	Fußballplatz Spieler	115	-85	30	85.0
		Sonntag (9-13h,15-20h)	FLQi008	Zuschauer sonntags 100 Z	115	-77	38	85.0
		Sonntag, RZ (13-15h)	FLQi008	Zuschauer sonntags 100 Z	115	-77	38	85.0
IPkt180	Parzelle 24 1.OG Ost	Werktag (8-20h)	FLQi009	Zuschauer werktags 30 Zu	115	-72	43	85.0
		Werktag, RZ (20-22h)	FLQi001	Fußballplatz Spieler	115	-79	36	85.0
		Sonntag (9-13h,15-20h)	FLQi008	Zuschauer sonntags 100 Z	115	-72	43	85.0
		Sonntag, RZ (13-15h)	FLQi008	Zuschauer sonntags 100 Z	115	-72	43	85.0
IPkt181	Parzelle 24 EG Süd	Werktag (8-20h)	FLQi009	Zuschauer werktags 30 Zu	115	-75	40	85.0
		Werktag, RZ (20-22h)	FLQi001	Fußballplatz Spieler	115	-85	30	85.0
		Sonntag (9-13h,15-20h)	FLQi008	Zuschauer sonntags 100 Z	115	-75	40	85.0
		Sonntag, RZ (13-15h)	FLQi008	Zuschauer sonntags 100 Z	115	-75	40	85.0
IPkt182	Parzelle 24 1.OG Süd	Werktag (8-20h)	FLQi009	Zuschauer werktags 30 Zu	115	-73	42	85.0
		Werktag, RZ (20-22h)	FLQi001	Fußballplatz Spieler	115	-81	34	85.0
		Sonntag (9-13h,15-20h)	FLQi008	Zuschauer sonntags 100 Z	115	-73	42	85.0
		Sonntag, RZ (13-15h)	FLQi008	Zuschauer sonntags 100 Z	115	-73	42	85.0
IPkt183	Parzelle 24 EG West	Werktag (8-20h)	FLQi003	Schiedsrichter werktags	118	-65	53	85.0
		Werktag, RZ (20-22h)	FLQi001	Fußballplatz Spieler	115	-65	50	85.0
		Sonntag (9-13h,15-20h)	FLQi002	Schiedsrichter sonntags	118	-65	53	85.0
		Sonntag, RZ (13-15h)	FLQi002	Schiedsrichter sonntags	118	-65	53	85.0
IPkt184	Parzelle 24 1.OG West	Werktag (8-20h)	FLQi003	Schiedsrichter werktags	118	-65	53	85.0
		Werktag, RZ (20-22h)	FLQi001	Fußballplatz Spieler	115	-65	50	85.0
		Sonntag (9-13h,15-20h)	FLQi002	Schiedsrichter sonntags	118	-65	53	85.0
		Sonntag, RZ (13-15h)	FLQi002	Schiedsrichter sonntags	118	-65	53	85.0
IPkt185	Parzelle 25 EG Nord	Werktag (8-20h)	FLQi009	Zuschauer werktags 30 Zu	115	-69	46	85.0
		Werktag, RZ (20-22h)	FLQi001	Fußballplatz Spieler	115	-77	38	85.0
		Sonntag (9-13h,15-20h)	FLQi008	Zuschauer sonntags 100 Z	115	-69	46	85.0
		Sonntag, RZ (13-15h)	FLQi008	Zuschauer sonntags 100 Z	115	-69	46	85.0
IPkt186	Parzelle 25 1.OG Nord	Werktag (8-20h)	FLQi009	Zuschauer werktags 30 Zu	115	-65	50	85.0
		Werktag, RZ (20-22h)	FLQi001	Fußballplatz Spieler	115	-70	45	85.0
		Sonntag (9-13h,15-20h)	FLQi008	Zuschauer sonntags 100 Z	115	-65	50	85.0
		Sonntag, RZ (13-15h)	FLQi008	Zuschauer sonntags 100 Z	115	-65	50	85.0
IPkt187	Parzelle 25 EG Ost	Werktag (8-20h)	FLQi009	Zuschauer werktags 30 Zu	115	-82	33	85.0
		Werktag, RZ (20-22h)	FLQi001	Fußballplatz Spieler	115	-86	29	85.0
		Sonntag (9-13h,15-20h)	FLQi008	Zuschauer sonntags 100 Z	115	-82	33	85.0
		Sonntag, RZ (13-15h)	FLQi008	Zuschauer sonntags 100 Z	115	-82	33	85.0
IPkt188	Parzelle 25 1.OG Ost	Werktag (8-20h)	FLQi009	Zuschauer werktags 30 Zu	115	-78	37	85.0
		Werktag, RZ (20-22h)	FLQi001	Fußballplatz Spieler	115	-82	33	85.0
		Sonntag (9-13h,15-20h)	FLQi008	Zuschauer sonntags 100 Z	115	-78	37	85.0
		Sonntag, RZ (13-15h)	FLQi008	Zuschauer sonntags 100 Z	115	-78	37	85.0
IPkt189	Parzelle 25 EG Süd	Werktag (8-20h)	FLQi009	Zuschauer werktags 30 Zu	115	-78	37	85.0
		Werktag, RZ (20-22h)	FLQi001	Fußballplatz Spieler	115	-86	29	85.0

Firma:	IFB Eigenschenk GmbH	Auftrags Nr. 3211151	
Bearbeiter:	Dipl.-Ing. (FH) F. Holzinger	Sportlärm	
Projekt:	WA Marteräcker - Erweiterung I		

		Sonntag (9-13h,15-20h)	FLQi008	Zuschauer sonntags 100 Z	115	-78	37	85.0
		Sonntag, RZ (13-15h)	FLQi008	Zuschauer sonntags 100 Z	115	-78	37	85.0
IPkt190	Parzelle 25 1.OG Süd	Werktag (8-20h)	FLQi009	Zuschauer werktags 30 Zu	115	-76	39	85.0
		Werktag, RZ (20-22h)	FLQi001	Fußballplatz Spieler	115	-81	34	85.0
		Sonntag (9-13h,15-20h)	FLQi008	Zuschauer sonntags 100 Z	115	-76	39	85.0
		Sonntag, RZ (13-15h)	FLQi008	Zuschauer sonntags 100 Z	115	-76	39	85.0
IPkt191	Parzelle 25 EG West	Werktag (8-20h)	FLQi009	Zuschauer werktags 30 Zu	115	-64	51	85.0
		Werktag, RZ (20-22h)	FLQi001	Fußballplatz Spieler	115	-72	43	85.0
		Sonntag (9-13h,15-20h)	FLQi008	Zuschauer sonntags 100 Z	115	-64	51	85.0
		Sonntag, RZ (13-15h)	FLQi008	Zuschauer sonntags 100 Z	115	-64	51	85.0
IPkt192	Parzelle 25 1.OG West	Werktag (8-20h)	FLQi009	Zuschauer werktags 30 Zu	115	-64	51	85.0
		Werktag, RZ (20-22h)	FLQi001	Fußballplatz Spieler	115	-68	47	85.0
		Sonntag (9-13h,15-20h)	FLQi008	Zuschauer sonntags 100 Z	115	-64	51	85.0
		Sonntag, RZ (13-15h)	FLQi008	Zuschauer sonntags 100 Z	115	-64	51	85.0
IPkt193	Parzelle 26 EG Nord	Werktag (8-20h)	FLQi003	Schiedsrichter werktags	118	-66	52	85.0
		Werktag, RZ (20-22h)	FLQi001	Fußballplatz Spieler	115	-66	49	85.0
		Sonntag (9-13h,15-20h)	FLQi002	Schiedsrichter sonntags	118	-66	52	85.0
		Sonntag, RZ (13-15h)	FLQi002	Schiedsrichter sonntags	118	-66	52	85.0
IPkt194	Parzelle 26 1.OG Nord	Werktag (8-20h)	FLQi003	Schiedsrichter werktags	118	-66	52	85.0
		Werktag, RZ (20-22h)	FLQi001	Fußballplatz Spieler	115	-66	49	85.0
		Sonntag (9-13h,15-20h)	FLQi002	Schiedsrichter sonntags	118	-66	52	85.0
		Sonntag, RZ (13-15h)	FLQi002	Schiedsrichter sonntags	118	-66	52	85.0
IPkt195	Parzelle 26 EG Ost	Werktag (8-20h)	FLQi009	Zuschauer werktags 30 Zu	115	-80	35	85.0
		Werktag, RZ (20-22h)	FLQi001	Fußballplatz Spieler	115	-85	30	85.0
		Sonntag (9-13h,15-20h)	FLQi008	Zuschauer sonntags 100 Z	115	-80	35	85.0
		Sonntag, RZ (13-15h)	FLQi008	Zuschauer sonntags 100 Z	115	-80	35	85.0
IPkt196	Parzelle 26 1.OG Ost	Werktag (8-20h)	FLQi009	Zuschauer werktags 30 Zu	115	-78	37	85.0
		Werktag, RZ (20-22h)	FLQi001	Fußballplatz Spieler	115	-81	34	85.0
		Sonntag (9-13h,15-20h)	FLQi008	Zuschauer sonntags 100 Z	115	-78	37	85.0
		Sonntag, RZ (13-15h)	FLQi008	Zuschauer sonntags 100 Z	115	-78	37	85.0
IPkt197	Parzelle 26 EG Süd	Werktag (8-20h)	FLQi009	Zuschauer werktags 30 Zu	115	-76	39	85.0
		Werktag, RZ (20-22h)	FLQi001	Fußballplatz Spieler	115	-85	30	85.0
		Sonntag (9-13h,15-20h)	FLQi008	Zuschauer sonntags 100 Z	115	-76	39	85.0
		Sonntag, RZ (13-15h)	FLQi008	Zuschauer sonntags 100 Z	115	-76	39	85.0
IPkt198	Parzelle 26 1.OG Süd	Werktag (8-20h)	FLQi009	Zuschauer werktags 30 Zu	115	-74	41	85.0
		Werktag, RZ (20-22h)	FLQi001	Fußballplatz Spieler	115	-81	34	85.0
		Sonntag (9-13h,15-20h)	FLQi008	Zuschauer sonntags 100 Z	115	-74	41	85.0
		Sonntag, RZ (13-15h)	FLQi008	Zuschauer sonntags 100 Z	115	-74	41	85.0
IPkt199	Parzelle 26 EG West	Werktag (8-20h)	FLQi003	Schiedsrichter werktags	118	-65	53	85.0
		Werktag, RZ (20-22h)	FLQi001	Fußballplatz Spieler	115	-65	50	85.0
		Sonntag (9-13h,15-20h)	FLQi002	Schiedsrichter sonntags	118	-65	53	85.0
		Sonntag, RZ (13-15h)	FLQi002	Schiedsrichter sonntags	118	-65	53	85.0
IPkt200	Parzelle 26 1.OG West	Werktag (8-20h)	FLQi003	Schiedsrichter werktags	118	-65	53	85.0
		Werktag, RZ (20-22h)	FLQi001	Fußballplatz Spieler	115	-65	50	85.0
		Sonntag (9-13h,15-20h)	FLQi002	Schiedsrichter sonntags	118	-65	53	85.0
		Sonntag, RZ (13-15h)	FLQi002	Schiedsrichter sonntags	118	-65	53	85.0
IPkt201	Parzelle 27 EG Nord	Werktag (8-20h)	FLQi003	Schiedsrichter werktags	118	-65	53	85.0
		Werktag, RZ (20-22h)	FLQi001	Fußballplatz Spieler	115	-65	50	85.0
		Sonntag (9-13h,15-20h)	FLQi002	Schiedsrichter sonntags	118	-65	53	85.0
		Sonntag, RZ (13-15h)	FLQi002	Schiedsrichter sonntags	118	-65	53	85.0
IPkt202	Parzelle 27 1.OG Nord	Werktag (8-20h)	FLQi003	Schiedsrichter werktags	118	-65	53	85.0
		Werktag, RZ (20-22h)	FLQi001	Fußballplatz Spieler	115	-65	50	85.0
		Sonntag (9-13h,15-20h)	FLQi002	Schiedsrichter sonntags	118	-65	53	85.0
		Sonntag, RZ (13-15h)	FLQi002	Schiedsrichter sonntags	118	-65	53	85.0
IPkt203	Parzelle 27 EG Ost	Werktag (8-20h)	FLQi009	Zuschauer werktags 30 Zu	115	-78	37	85.0
		Werktag, RZ (20-22h)	FLQi001	Fußballplatz Spieler	115	-85	30	85.0
		Sonntag (9-13h,15-20h)	FLQi008	Zuschauer sonntags 100 Z	115	-78	37	85.0
		Sonntag, RZ (13-15h)	FLQi008	Zuschauer sonntags 100 Z	115	-78	37	85.0
IPkt204	Parzelle 27 1.OG Ost	Werktag (8-20h)	FLQi009	Zuschauer werktags 30 Zu	115	-76	39	85.0
		Werktag, RZ (20-22h)	FLQi001	Fußballplatz Spieler	115	-81	34	85.0
		Sonntag (9-13h,15-20h)	FLQi008	Zuschauer sonntags 100 Z	115	-76	39	85.0
		Sonntag, RZ (13-15h)	FLQi008	Zuschauer sonntags 100 Z	115	-76	39	85.0
IPkt205	Parzelle 27 EG Süd	Werktag (8-20h)	FLQi009	Zuschauer werktags 30 Zu	115	-77	38	85.0

Firma:	IFB Eigenschenk GmbH	Auftrags Nr. 3211151	
Bearbeiter:	Dipl.-Ing. (FH) F. Holzinger	Sportlärm	
Projekt:	WA Marteräcker - Erweiterung I		

		Werktag, RZ (20-22h)	FLQi001	Fußballplatz Spieler	115	-85	30	85.0
		Sonntag (9-13h,15-20h)	FLQi008	Zuschauer sonntags 100 Z	115	-77	38	85.0
		Sonntag, RZ (13-15h)	FLQi008	Zuschauer sonntags 100 Z	115	-77	38	85.0
IPkt206	Parzelle 27 1.OG1Süd	Werktag (8-20h)	FLQi009	Zuschauer werktags 30 Zu	115	-73	42	85.0
		Werktag, RZ (20-22h)	FLQi001	Fußballplatz Spieler	115	-80	35	85.0
		Sonntag (9-13h,15-20h)	FLQi008	Zuschauer sonntags 100 Z	115	-73	42	85.0
		Sonntag, RZ (13-15h)	FLQi008	Zuschauer sonntags 100 Z	115	-73	42	85.0
IPkt207	Parzelle 27 EG West	Werktag (8-20h)	FLQi009	Zuschauer werktags 30 Zu	115	-62	53	85.0
		Werktag, RZ (20-22h)	FLQi001	Fußballplatz Spieler	115	-66	49	85.0
		Sonntag (9-13h,15-20h)	FLQi008	Zuschauer sonntags 100 Z	115	-62	53	85.0
		Sonntag, RZ (13-15h)	FLQi008	Zuschauer sonntags 100 Z	115	-62	53	85.0
IPkt208	Parzelle 27 1.OG West	Werktag (8-20h)	FLQi003	Schiedsrichter werktags	118	-65	53	85.0
		Werktag, RZ (20-22h)	FLQi001	Fußballplatz Spieler	115	-65	50	85.0
		Sonntag (9-13h,15-20h)	FLQi002	Schiedsrichter sonntags	118	-65	53	85.0
		Sonntag, RZ (13-15h)	FLQi002	Schiedsrichter sonntags	118	-65	53	85.0