

0 200 400 600 800m

Karte: © Bayerische Vermessungsverwaltung 2023

**Bebauungsplan „WA Marteräcker – Erweiterung I“
Patersdorf**

AG: Gemeinde Patersdorf

Digitale Topographische Karte

Bericht Nr. 3230022

Anlage 1.1

Datum: 09.03.2023

Maßstab: siehe Balken

Bearbeiter: Dipl.-Ing. (FH) F. Holzinger



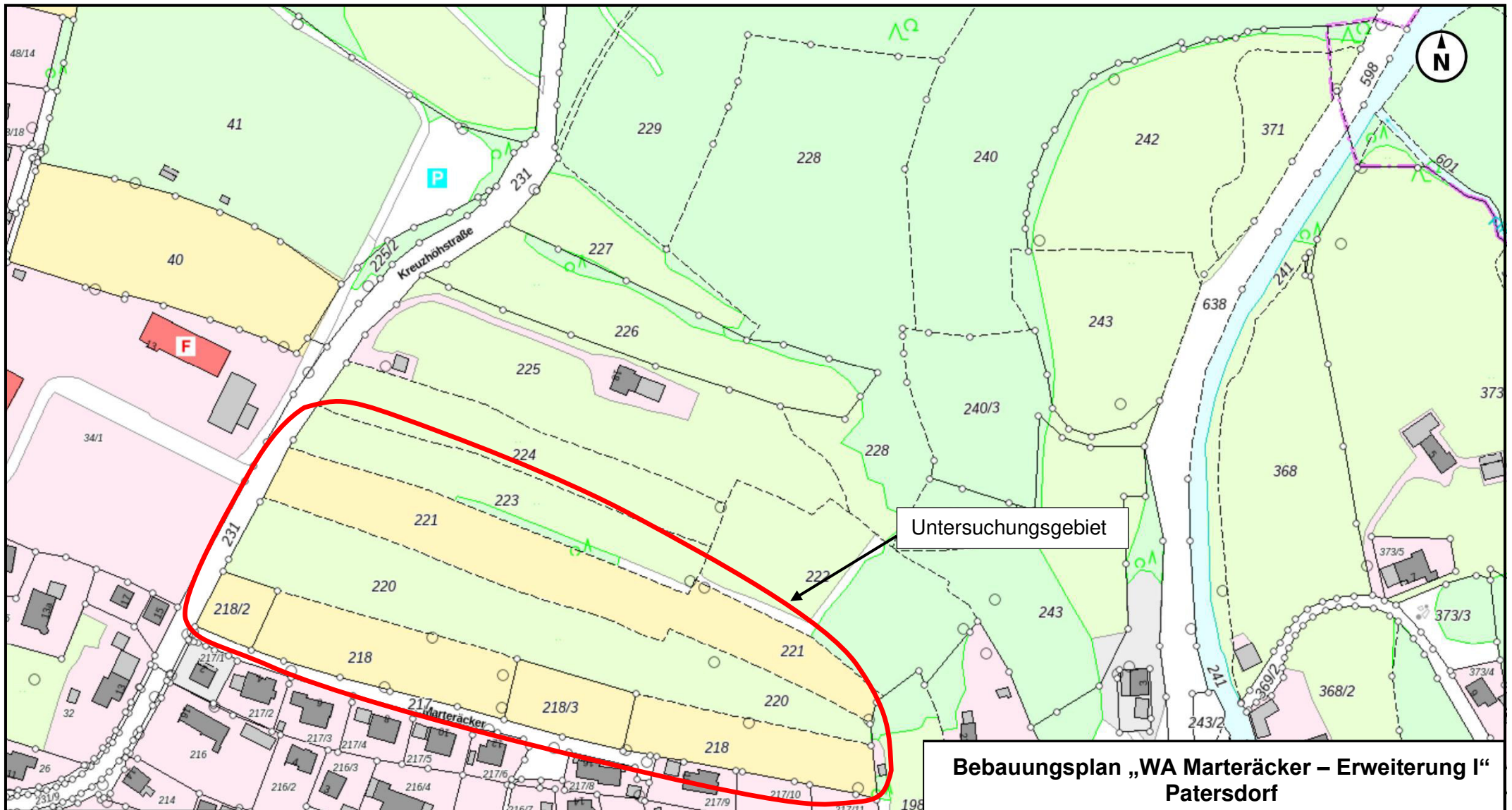

Untersuchungsgebiet

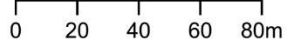

Karte: © Bayerische Vermessungsverwaltung 2023

**Bebauungsplan „WA Marteräcker – Erweiterung I“
Patersdorf
AG: Gemeinde Patersdorf**

Digitale Flurkarte

Bericht Nr. 3230022
Anlage 1.2
Datum: 09.03.2023
Maßstab: siehe Balken
Bearbeiter: Dipl.-Ing. (FH) F. Holzinger





Karte: © Bayerische Vermessungsverwaltung 2023

**Bebauungsplan „WA Marteräcker – Erweiterung I“
Patersdorf
AG: Gemeinde Patersdorf**

Digitales Orthofoto

Bericht Nr. 3230022
Anlage 1.3
Datum: 09.03.2023
Maßstab: siehe Balken
Bearbeiter: Dipl.-Ing. (FH) F. Holzinger



Bebauungsplan "WA Marteräcker - Erweiterung I"

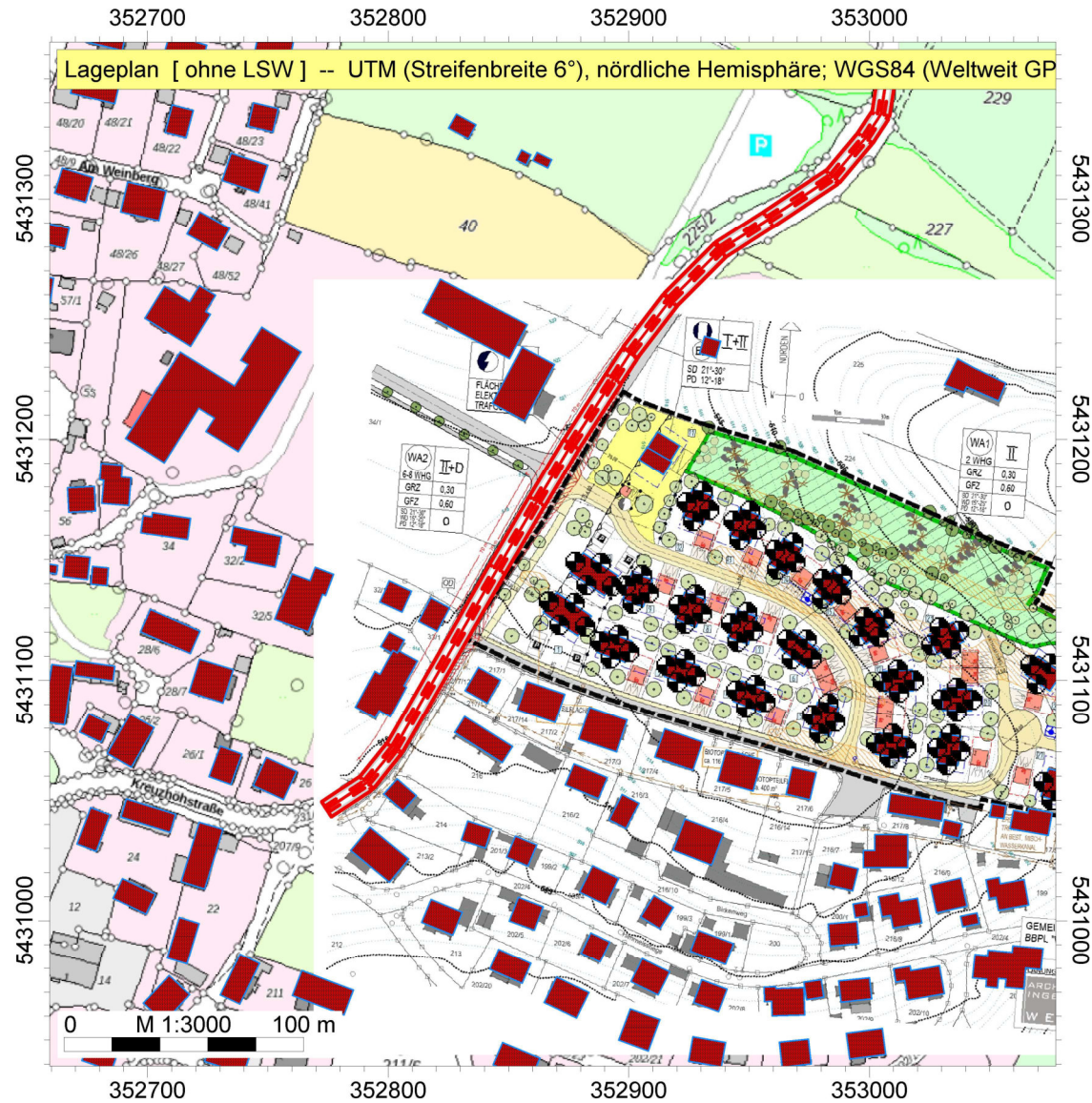

IFB Eigenschenk GmbH
Dipl.-Ing. (FH) F.
Holzinger

WA Marteräcker
Patersdorf

Auftragsnr.: 3230022

Legende

- Immissionspunkt
- Gebäude
- Straße / RLS-19



Bebauungsplan "WA Marteräcker - Erweiterung I"

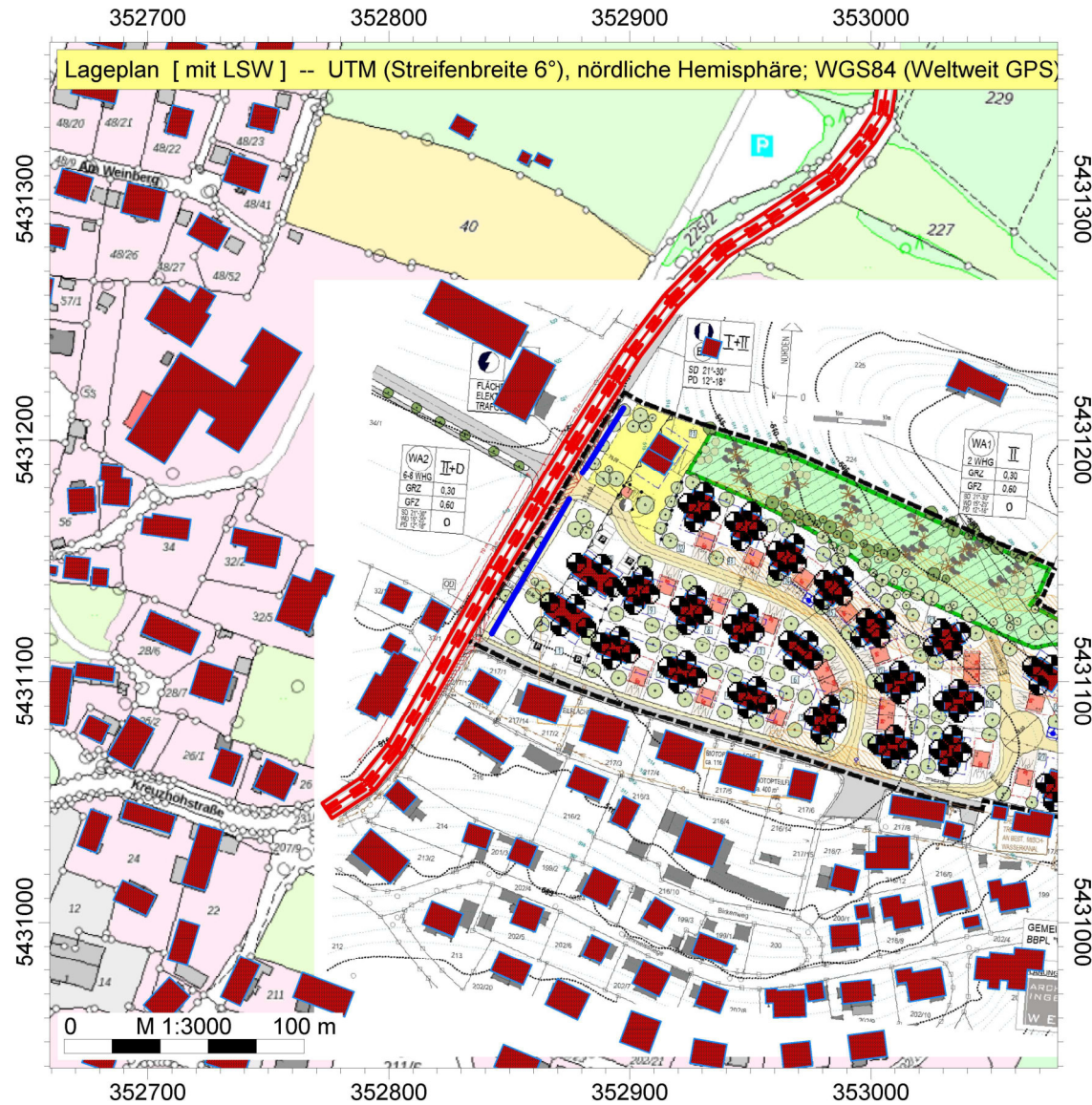

IFB Eigenschenk GmbH
Dipl.-Ing. (FH) F.
Holzinger

WA Marteräcker
Patersdorf

Auftragsnr.: 3230022

Legende

- Immissionspunkt
- Lärmschutzwand (WAND)
- Gebäude
- Straße /RLS-19



Bebauungsplan "WA Marteräcker - Erweiterung I"

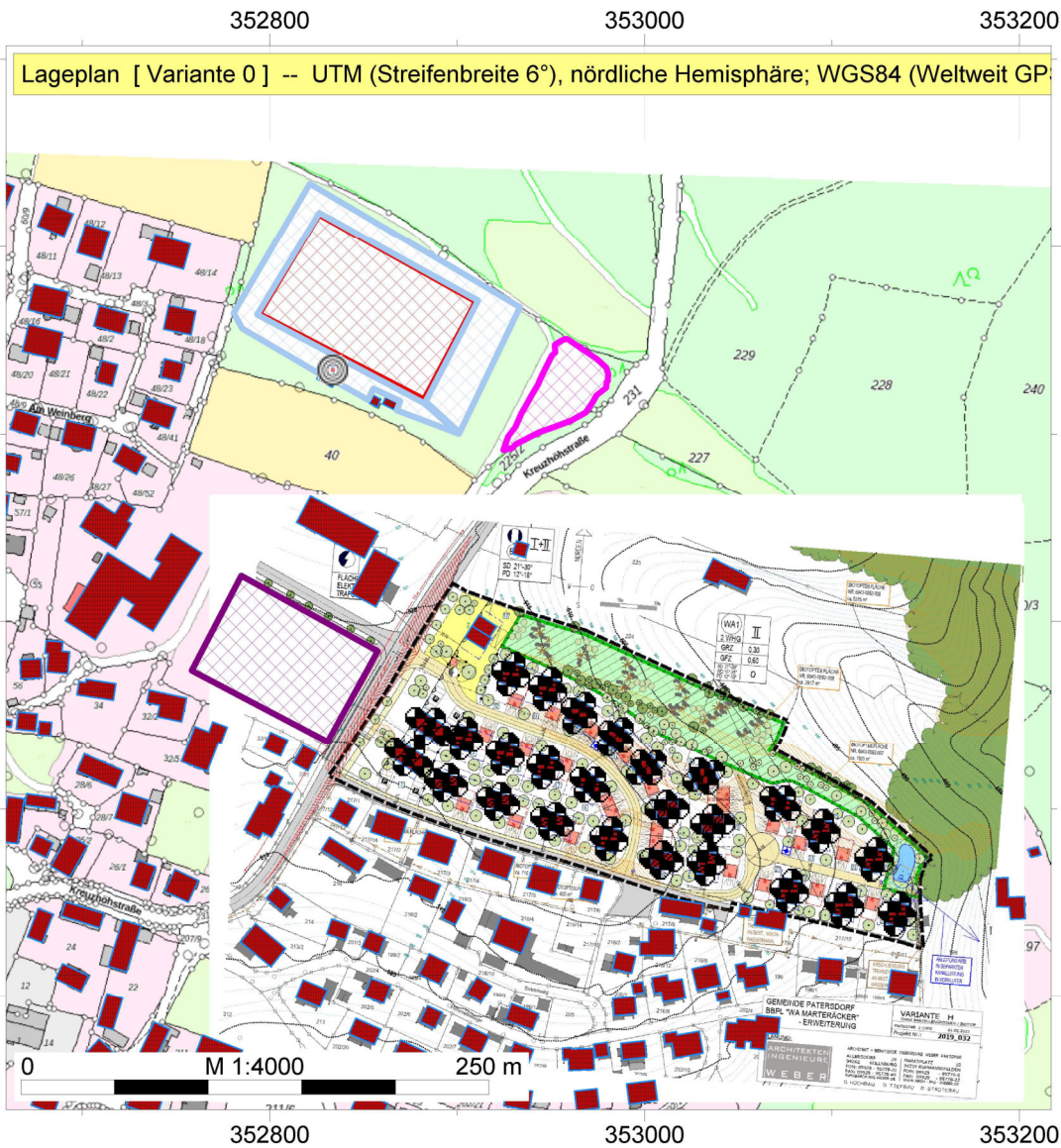

IFB Eigenschenk GmbH
Dipl.-Ing. (FH) F.
Holzinger

WA Marteräcker
Patersdorf

Auftragsnr.: 3230022

Legende

- Immissionspunkt
- Gebäude
- Parkplatz Fußballplatz (PR19)
- Punkt-SQ /ISO 9613
- Flächen-SQ /ISO 9613
- Zuschauer (FLQi)
- Schulsportplatz (FLQi)

